



Vous trouverez de plus amples informations sur Lohmann & Rauscher en ligne avec le code QR.

Catalogue de produits 2023/2024

pour la suisse



Traitement des plaies

Suprasorb® CNP

Compression, soutien et fixation

Bandages & orthèses

Plâtres

Produits pour la chirurgie

Désinfection

Dermatologie

Ophthalmologie

Nez-gorge-oreille

Hygiène & soins

Premiers soins



People.

L'humain comme moteur.

Le bien-être de nos collaborateurs,
clients, utilisateurs et patients
est au centre de nos préoccupations.

Dans le catalogue produits 2023/2024,
obtenez les informations sur les produits,
les concepts et les solutions reflétant la
philosophie d'entreprise de L&R.





Health.

Notre domaine de compétence.
La santé définit notre
vision et nos valeurs.



Care.

Nous solutionnons les problèmes.
Avec expertise et soin, nous
sommes aux côtés de nos
clients, collaborateurs,
utilisateurs et patients.

Mot clé, Produit	Traitement des plaies	Suprasorb® CNP	Compression, soutien et fixation	Bandages & orthèses	Plâtres	Produits pour la chirurgie	Desinfection	Dermatologie	Ophthalmologie	Nez-gorge-oreille	Hygiène & Soins	Premiers soins
Accessoire L+R disinfect							322					
Actico UlcerSys Sous-bas jarret			112-113									
Actico UlcerSys Système			110-111									
Alèses pour malades											365	
Aqua Plast	76											
Attelle prête à l'emploi rembourrée					215							
Attends											362-363	
Autres produits d'hygiène											367-368	

B

Bande à allongement court			116									
Bande à allongement long			133-134									
Bande à la colle de zinc			132									
Bandage actif pour l'articulation du genou				194-195								
Bandage actif pour le tendon d'Achille				202								
Bandage actif pour le poignet				180								
Bandage actif pour la cheville				201								
Bande adhésive élastique			155-156									
Bandage de soutien mobilisateur					211-212							
Bandage pour la cheville				200								
Bandage pour l'articulation du genou				193								
Bandage tubulaire rembourré			139		220							
Bande à allongement extra court			120									
Bande à extensibilité courte idéale			167									
Bande cohésive à allongement court			117									
Bande de compression cohésive sans latex			119									
Bande de compression, souple			118									
Bande de fixation biélastique cohésive			151									
Bande de fixation cohésive			153-154									
Bande de fixation élastique			148-150									
Bande de mousse			135									
Bande de pansement élastique dans le sens de la longueur et de la largeur			129									
Bande de papier crêpe					223							
Bande élastique à allongement court			121									
Bande plâtrée, attelle plâtrée					217							
Bande tubulaire en tricot					221							

Mot clé, Produit	Traitement des plaies	Suprasorb® CNP	Compression, soutien et fixation	Bandages & orthèses	Plâtres	Produits pour la chirurgie	Desinfection	Dermatologie	Ophthalmologie	Nez-gorge-oreille	Hygiène & Soins	Premiers soins
Bande universelle à allongement modéré			158									
Bandage pour le poignet				179								
Bandoulière					235							
Bâtonnet									326-327			
BELLAWA Baby											359	
BELLAWA boîte déco											357	
BELLAWA boîte ronde											358	
BELLAWA cosmetic disques											353	
BELLAWA Fairtrade											360	
BELLAWA Fairtrade Pads											355	
BELLAWA maxi Pads											354	
BELLAWA Soft disques a l'huile d'argan											356	
Blood Stop												382
Blouses chirurgicales						287						

C

Caresia			140-142									
Cardiochirurgie/Angiographie						272-273						
Carte à tiques												386
Cellacare Abdominal Classic				192								
Cellacare Achillo				202								
Cellacare Cervical Classic				171								
Cellacare Clavicula Classic				175								
Cellacare Dorsafit Comfort				185								
Cellacare Dorsal Classic				186								
Cellacare Dorsal F/M Comfort				187-188								
Cellacare Epi Classic				176								
Cellacare Epi Comfort				177								
Cellacare Epi Control Expert				178								
Cellacare Genu Classic				193								
Cellacare Genu Comfort				194-195								
Cellacare Genucast 0° Classic				196								
Cellacare Genucast 20° Classic				197								
Cellacare Genucast Modular Classic				198								
Cellacare Gilchrist Classic				172								
Cellacare Gilchrist Easy Classic				174								
Cellacare Gilchrist Sling Classic				173								
Cellacare Malleo Classic				200								
Cellacare Malleo Comfort				201								
Cellacare Malleo Control Comfort				204								
Cellacare Malleo Control Expert				205								

Mot clé, Produit	Traitement des plaies	Suprasorb® CNP	Compression, soutien et fixation	Bandages & orthèses	Plâtres	Produits pour la chirurgie	Desinfection	Dermatologie	Ophthalmologie	Nez-gorge-oreille	Hygiène & Soins	Premiers soins
Cellacare Malleo Akut Classic				203								
Cellacare Manu Control Classic				181								
Cellacare Manu Control Comfort				182								
Cellacare Manus Classic				179								
Cellacare Manus Comfort				180								
Cellacare Materna Classic				189								
Cellacare Materna Comfort				190								
Cellacare Patella Contol Expert				199								
Cellacare Rhizo Classic				183								
Cellacare Rizocast Classic				184								
Cellacare Tarsotec Expert				206-207								
Cellacare Thorax F/M Classic				191								
Cellacast Active					211-212							
Cellacast Attelle					215							
Cellacast Soft					213-214							
Cellacast Xtra					209-210							
Cellona Attelle, Cellona Atelle large					218							
Cellona Bande plâtrée					216							
Cellona Bordures rembourrées					226							
Cellona Ouate synthétique			136		224							
Cellona Rembourrage					225							
Cellona Shoe					232							
Cellona Shoecast					234							
Cellona Talonnettes de marche					233							
Cellona Xtra					217							
Champ fenêtré avec film à inciser Raucodrape						247						
Champs opératoires et accessoires						274-282						
Chirurgie générale						237-244						
Compresse absorbante au charbon actif	42											
Compresse absorbante au charbon actif, mèche à l'argent	43											
Compresse gaze	58											
Compresse, bande et plaque en caoutchouc mousse, plaque de mousse			137-138									
Compresse, faiblement adhérente à la plaie	44											
Compresse oculaire									332			
Coussinets d'allaitement											342	
Couverture de survie												383
Culotte de fixation universelle											350	
Curaderm Revêtement pour matelas											346	
Curafix H	80											

Mot clé, Produit	Traitement des plaies	Suprasorb® CNP	Compression, soutien et fixation	Bandages & orthèses	Plâtres	Produits pour la chirurgie	Desinfection	Dermatologie	Ophthalmologie	Nez-gorge-oreille	Hygiène & Soins	Premiers soins
Curafix i.v. classic	68											
Curafix i.v. control	63-65											
Curafix i.v. film	66-67											
Curafix i.v. Junior	61											
Curafix i.v. Soft	62											
Curaplast Pansement rapide sensible	69											
Curaplast sensitive	70											
Curaplast sensitive Pansement pour le doigt	71											
Curapor	59											
Curapor transparent	60											
Curatest								324				

D

Dauerbinde F			134									
Dauerbinde K			133									
Debrisoft Pad	18											
Debrisoft Lolly	20											
Désinfectant pour les mains à l'éthanol							311					
Désinfectant pour les mains au propanol							310					
Disposima											365	
Drap triangulaire												384
Durelast			120									

E

Emplâtre de test épicutané en non-tissé								324				
---	--	--	--	--	--	--	--	-----	--	--	--	--

F

Finger Plast	73											
Fixelast			150									
FLAWA Debrioft	19											
FLAWA Gazin Compresses de gaze	57											
FLAWA Solvaline N	45											
Flawatex			147									
Forte Plast	77											
Fortelast Plus			131									

G

Gants en coton											338	
Gazin Bande de mèche	51											
Gazin Compresses de gaze	48-50											
Gazin Tampons de préparation RK	53											
Gazin Tampons en gaze	52											
Gazin Tampons pointus RK, non stérile	54											

	Traitement des plaies	Suprasorb® CNP	Compression, soutien et fixation	Bandages & orthèses	Plâtres	Produits pour la chirurgie	Desinfection	Dermatologie	Ophthalmologie	Nez-gorge-oreille	Hygiène & Soins	Premiers soins
Mot clé, Produit												
Gel à l'éthanol pour la désinfection des mains							312					
Gynécologie/Urologie						247-254						
H												
Haftan			168		222							
Hydro Plast	78											
Hygiène féminine											349	
I												
Idealbinde			167									
Incontinence											362-363	
Interface géllifiante	37											
J												
Junior Plast	79											
K												
Kitpack start						303-307						
Komplex I/II			137-138									
L												
Lenkelast			164									
Lenkelast color			165									
Lenkideal			166									
Linelle											348	
Lingettes imprégnées d'alcool							313					
Lingettes sans alcool							317					
Lomatuell H	38											
Lomatuell Pro	37											
Lotion nettoyante							320					
Loving Mum											342	
L+R dispenser							321					
L+R handdisinfect blue							310					
L+R handdisinfect gel							312					
L+R handdisinfect green							311					
L+R handwash soft							320					
L+R surfacedisinfect alcohol							316					
L+R surfacedisinfect alcohol maxi wipes							314					
L+R surfacedisinfect alcohol tissues							315					
L+R surfacedisinfect alcohol wipes							313					
L+R surfacedisinfect universal maxi wipes							318					
L+R surfacedisinfect universal tissues							319					
L+R surfacedisinfect universal wipes							317					

Mot clé, Produit	Traitement des plaies	Suprasorb® CNP	Compression, soutien et fixation	Bandages & orthèses	Plâtres	Produits pour la chirurgie	Desinfection	Dermatologie	Ophthalmologie	Nez-gorge-oreille	Hygiène & Soins	Premiers soins
M												
Mallette de secours pour le sport												381
Masques						292						
Masques chirurgicaux						291						
Maxi lingettes imprégnées d'alcool							314					
Maxi lingettes sans alcool							318					
Medical Shop												383
Mensa serviette en ouate											349	
Metalline	47											
Metalline Compresses	46											
Mollelast			148									
Mollelast haft			151									
Mollelast haft sans latex			152									
N												
Neurochirurgie, ORL, OMF, ophthalmologie						265-271						
Nova Basic			159									
Nova Color			158									
Nova Cool			157									
Nova Extra			122									
Nova Quick			156									
Nova Haft			155									
Nova Varix			121									
O												
Opraclean	56											
Orthèse pour la stabilisation de l'articulation de la cheville				203								
Orthèse pour la stabilisation du rachis lombaire				185								
Orthèse pour la stabilisation du rachis lombaire avec pelote				186-188								
Orthèse pour la stabilisation du rachis lombaire pendant la grossesse				189-190								
Orthèse pour la stabilisation et la protection de la cheville				206-207								
Orthèse pour l'immobilisation du poignet				181-182								
Orthèse pour l'immobilisation du poignet et du pouce				184								
Orthèse pour l'immobilisation du pouce				183								
Orthopédie/traumatologie						255-264						
Ouate hémostatique												382
P												
Panelast			129									

Mot clé, Produit	Traitement des plaies	Suprasorb® CNP	Compression, soutien et fixation	Bandages & orthèses	Plâtres	Produits pour la chirurgie	Desinfection	Dermatologie	Ophthalmologie	Nez-gorge-oreille	Hygiène & Soins	Premiers soins
Pansement antimicrobien à l'alginate de calcium et à l'argent	22											
Pansement au collagène	23											
Pansement chirurgical, stérile	59-60											
Pansement de fixation de canule avec fenêtre de contrôle	61, 63-64											
Pansement de fixation de canule en non-tissé	62											
Pansement de fixation de canule en film transparent	66											
Pansement de fixation de canule en tissu	68											
Pansement de fixation de cathéter avec fenêtre de contrôle	65											
Pansement de fixation de cathéter en film transparent	67											
Pansement de fixation large	80											
Pansement en fibres hydroactif	27											
Pansement de mousse en silicone	31-32											
Pansement en filet			162									
Pansement film	24											
Pansement HydroBalance	34											
Pansement HydroBalance antimicrobien	35											
Pansement hydrocolloïde	26											
Pansement occlusif									331			
Pansement oculaire									328			
Pansement pour le doigt	71											
Pansement pour injection	70											
Pansement prêt à l'emploi			163									
Pansement super-absorbant	39											
Pansement textile	72											
Pansements individuels												385
Paquet de pansements, lingettes	47											
Pédiatrie						245-246						
Porelast			130									
Porefix	83											
Porofix	82				231							
Porotape			169		229							
Premiers Secours												384
Produits de soins											344	
Produits divers										336	366	
Pro-ophta Bâtonnets ophtalmiques									326			
Pro-ophta compresse oculaire									333			
Pro-ophta coussin oculaire									332			
Pro-ophta Junior									331			

	Traitement des plaies	Suprasorb® CNP	Compression, soutien et fixation	Bandages & orthèses	Plâtres	Produits pour la chirurgie	Desinfection	Dermatologie	Ophthalmologie	Nez-gorge-oreille	Hygiène & Soins	Premiers soins
Mot clé, Produit												
Pro-ophta Lancette/ bâtonnets oculaires									327			
Pro-ophta Pansement oculaire K									330			
Pro-ophta Pansement oculaire S, D									328-329			

R

Raucocel Mèches pour épistaxis										335		
Raucodrape Accessoires						282						
Raucodrape Champ pour chirurgie maxillo-faciale						270						
Raucodrape Champs d'angiographie						273						
Raucodrape Champs d'arthroscopie						261-263						
Raucodrape Champs d'extrémité						260						
Raucodrape Champs d'ophtalmologie						271						
Raucodrape Champs d'oreille fenêtré						269						
Raucodrape Champs de césarienne						249-250						
Raucodrape Champs de gynécologie-cystoscopie						251						
Raucodrape Champs de laparotomie						243, 266						
Raucodrape Champs de protection opératoire						275						
Raucodrape Champs de rachis						266						
Raucodrape Champs de table opératoire						276						
Raucodrape Champs en U						280						
Raucodrape Champs fenêtrés						278-279						
Raucodrape Champs opératoires adhésifs						277						
Raucodrape Housses de protection pour appareils						281						
Raucodrape Trousse cardiovasculaire						272						
Raucodrape Trousse d'arthroscopie de la hanche						257						
Raucodrape Trousse d'extrémité						258-259						
Raucodrape Trousse d'opération par voie haute						247						
Raucodrape Trousse d'orthopédie						256						
Raucodrape Trousse de base pédiatrique						245						
Raucodrape Trousse de base						237-238						
Raucodrape Trousse de champ d'isolation verticale						264						

Mot clé, Produit	Traitement des plaies	Suprasorb® CNP	Compression, soutien et fixation	Bandages & orthèses	Plâtres	Produits pour la chirurgie	Desinfection	Dermatologie	Ophthalmologie	Nez-gorge-oreille	Hygiène & Soins	Premiers soins
Raucodrape Trousses de champ en U						241-242, 268						
Raucodrape Trousse de chirurgie de la hanche						256						
Raucodrape Trousses de coelio-gynécologie						244, 248						
Raucodrape Trousses de craniotomie						265						
Raucodrape Trousse de gynécologie-urologie						253						
Raucodrape Trousses de RTU						254						
Raucodrape Trousses de tete						267						
Raucodrape Trousse pour de petites interventions						240						
Raucodrape Trousses pour opérer par voie basse						252						
Raucodrape Trousses universelles						240						
Raucodrape Trousses universelles avec champ en U						255						
Raucolast			149									
Raucoset Standard I											345	
ReadyWrap Extrémité inférieure			100-107									
ReadyWrap Extrémité supérieure			97-99									
Rembourrage éponge pour la main					228							
Rembourrage et sous-couche					227							
Rosidal CC			119									
Rosidal haft			117									
Rosidal K			116									
Rosidal Lymph			128-130									
Rosidal SC			118									
Rosidal soft			135									
Rosidal sys			124-125									
Rosidal TCS			123									
Rouleau de pansement non-tissé	83											

S

Sensitive Plast	74											
Sentina Ambidextrous Latex											339	
Sentina Ambidextrous Nitrile											340	
Sentina Blouses visiteurs											347	
Sentina Ciseaux chirurgicaux						294						
Sentina Compléments						298						
Sentina Pinces						295						
Sentina Pincettes						296						
Sentina Portes-aiguilles						297						
Sentina Tablier en film, drap de transport											361	

Mot clé, Produit	Traitement des plaies	Suprasorb® CNP	Compression, soutien et fixation	Bandages & orthèses	Plâtres	Produits pour la chirurgie	Desinfection	Dermatologie	Ophthalmologie	Nez-gorge-oreille	Hygiène & Soins	Premiers soins
Sentinx Charlottes chirurgicales						293						
Sentinx Habillement pour le bloc						287						
Sentinx Masques chirurgicaux						291						
Sentinx PRO Casaques chirurgicales SMMS						289						
Sentinx PRO Casaques chirurgicales Spunlace						288						
Sentinx Tenues de bloc						285-286						
Servaderm Classic											351-352	
Serviette d'accouchée											341	
Serviettes normales											348	
Setpack® Compresses de gaze RK						300						
Setpack® Tampons de préparation RK						302						
Setpack® Tampons RK						301						
Setpack® Toptex® lite Compresses abdominales RK						299						
Silkafix	81				230							
Slip universel											350	
Solvaline N	44											
Sparadrap	81											
Suprasorb A + Ag Pro	22											
Suprasorb A Pro	21											
Suprasorb C	23											
Suprasorb CNP Drainage en profondeur		86										
Suprasorb CNP EasyDress		88										
Suprasorb CNP EasyDress Fixateur Externe		89										
Suprasorb CNP Film de drainage		87										
Suprasorb CNP Kits		90-92										
Suprasorb CNP Mousses vulnéraires		93										
Suprasorb CNP Pansements		94										
Suprasorb CNP P3 Unité de traitement		85										
Suprasorb F	24											
Suprasorb G	25											
Suprasorb H	26											
Suprasorb Liquacel	27											
Suprasorb Liquacel AG	28											
Suprasorb P	29-30											
Suprasorb P sensitive	31-32											
Suprasorb P + PHMB	33											
Suprasorb X	34											

Mot clé, Produit	Traitement des plaies	Suprasorb® CNP	Compression, soutien et fixation	Bandages & orthèses	Plâtres	Produits pour la chirurgie	Desinfection	Dermatologie	Ophthalmologie	Nez-gorge-oreille	Hygiène & Soins	Premiers soins
Suprasorb X + PHMB	35-36											
SwellSpots			143-146									
Système compressif ajustable en mousse			108-109									
Système de compression à allongement court			124-125									
Système de compression à deux composants			123									

T

Tenues de bloc						292						
Textil Plast	72											
tg Bandage tubulaire			161		219							
tg Bandage prêt à l'emploi			163									
tg fix			162									
tg grip			160									
tg soft			139		220							
Tribute Wrap			108-109									
Trousse de changement de pansement PEG											343	
Trousse de secours d'extérieur												377
Trousse de secours de loisirs												375
Trousse de secours de poche												379-380
Trousse de secours de sac à dos												378
Trousse de secours de voiture												371-373
Trousse de secours de voiture contenu conforme à DIN 13164												374
Trousse de secours de voyage individuelle												376
Trousse de soins et de changement de pansement											344	
Tubulaire de maintien			160									
Tubulaire en tricot					221							
Tulle gras vaseliné, hydrophobe	38											

V

Varicex			132									
Venosan AES			114-115									
Viverex		95										
Vlies Plast	75											
Vliwaktiv	42											
Vliwaktiv Ag	43											
Vliwasoft	55											
Vliwasorb Pro	39											
Vliwazell	41											
Vliwazell Pro	40											



Traitement des plaies

Debrisoft® Pad

La référence en matière de débridement mécanique.

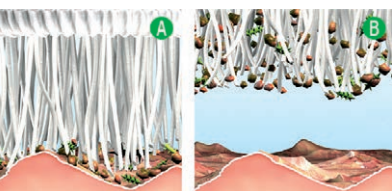

- A** Les extrémités biseautées des fibres dissolvent les débris et les exsudats de la plaie
- B** Le composite en fibres absorbe les débris dissous et les retient

Indications

- Débridement de plaies superficielles, chroniques et aiguës et des berges de la plaie. En cas de :
 - ◆ ulcères diabétiques
 - ◆ ulcères artériels et veineux
 - ◆ escarres de décubitus
 - ◆ Plaies postopératoires en cours de cicatrisation secondaire
 - ◆ Plaies traumatiques ou chirurgicales (par ex. écorchures, incisions, lacérations)
 - ◆ brûlures (3e degré : après débridement chirurgical)
 - ◆ Lymphœdèmes
- Convient aux peaux abîmées ou saines sèches, parcheminées, hyperkératosiques, séborrhéiques ou grasses

Utilisation prévue

Debrisoft Pad est utilisé pour le débridement rapide, très efficace, sûr et peu douloureux. Debrisoft Pad est utilisé pour absorber l'exsudat, les débris et les kératoses cutanées pendant le débridement et pour préserver les tissus intacts.

Propriétés

- les fibres biaisées éliminent efficacement les débris de la plaie et préservent les tissus intacts
- le faisceau de fibres absorbe également les plaques de desquamation et les kératoses
- résultats rapidement visibles en cas d'utilisation simple et sûre
- la fibre douce assure une utilisation quasiment indolore et augmente l'acceptation du patient

Composition du produit

Composition: 100 % polyester, non blanchi

Sous-couche: 100 % polyacrylique (sans colophane et dérivé de colophane)

Poignée: polyester, polyamide, élasthanne

Étiquette: polyester

Remarques

- produit de débridement, n'adhère pas à la plaie
- peut être utilisé en fonction des besoins lors de chaque changement de pansement
- devrait être utilisé jusqu'à ce que la plaie soit totalement nettoyée et ait terminé la phase d'assainissement pour entamer la phase de granulation

Conseil

- engendre un très bon résultat même en cas de fortes kératoses et nécroses lorsque ces dernières sont traitées dans un premier temps de manière autolytique
- l'humidification du côté doux des fibres peut se faire avec n'importe quelle solution de rinçage des plaies courante

Debrisoft® Pad

stérile, scellé en emballage individuel

Dimensions (cm)	REF	Pharmacode	Unité de conditionnement (unité)
10 x 10	34321	7478495	5/50
13 x 20	34323	7478503	5/50

Flawa® Debrisoft®

Compresse de nettoyage des plaies



Indications

Pour coupures et écorchures superficielles.

Utilisation prévue

La compresse de nettoyage des plaies Flawa® Debrisoft® est utilisée pour nettoyer des coupures et écorchures superficielles dans le cadre des premiers secours. Lors de l'utilisation, les impuretés et les liquides visibles sont absorbés par la compresse.

Propriétés

- Pour le nettoyage presque indolore, protecteur, sûr, rapide, simple et efficace d'écorchures et de coupures superficielles.
- Réduit la charge bactérienne
- Doux et souple
- Absorbe le liquide
- Peu pélucheux

Remarques

- Humidifier avec de l'eau potable ou une solution de rinçage de plaie !

Flawa® Debrisoft®

Dimensions (cm)	REF	Pharmacode	Unité de conditionnement (unité)
1 unité, stérile			
10 x 10	141846	7794395	1/40

Debrisoft® Lolly

La référence en matière de débridement mécanique.

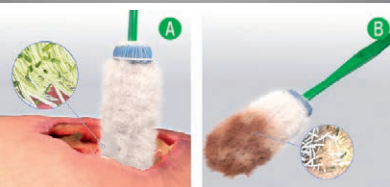
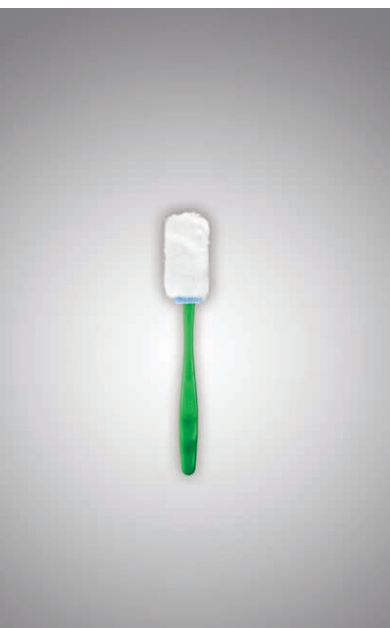

A Nettoyer la plaie et/ou les régions difficiles d'accès avec la tête en fibres douces et humidifiées du Debrisoft Lolly, en exerçant une légère pression.

B Le composite en fibres absorbe les débris dissous et les retient

Indications

débridement des plaies superficielles à profondes (résultant également de chirurgies invasives), par ex. :

- ulcères diabétiques
- ulcères artériels et veineux
- escarres de décubitus
- plaies postopératoires en cours de cicatrisation secondaire
- traumatismes, brûlures

Propriétés

- Les fibres en polyester high-tech brevetées éliminent efficacement les débris et l'exsudat provenant de la plaie, ainsi que les plaques de desquamation et les kératoses de la peau périlésionnelle
- La poignée résistante en polypropylène offre un accès simplifié aux plaies profondes, y compris celles résultant de chirurgies invasives et difficiles d'accès
- Le faisceau de fibres doux garantit une utilisation quasiment indolore tout en assurant un confort d'utilisation élevé
- Une sécurité d'utilisation optimale est garantie grâce à des coutures de fixation précises, une poignée ergonomique et un fil de contraste traçable
- Le bâtonnet doté de fibres mono-filament convainc par sa manipulation simple et constitue ainsi une aide innovante pour votre débridement

Composition du produit

La tête de Debrisoft Lolly est en fibres de polyester mono-filament et est bordée d'un fil radiodélectable bleu en polypropylène (comprenant du sulfate de baryum et du polyester). L'intérieur de la tête est couvert de polyacrylate. La tête est cousue à une poignée en polypropylène.

Remarques

- produit de débridement, n'adhère pas à la plaie
- peut être utilisé en fonction des besoins lors de chaque changement de pansement
- devrait être utilisé jusqu'à ce que la plaie soit totalement nettoyée et ait terminé la phase d'assainissement pour entamer la phase de granulation

Conseil

- engendre un très bon résultat même en cas de fortes kératoses et nécroses lorsque ces dernières sont traitées dans un premier temps de manière autolytique
- l'humidification du côté doux des fibres peut se faire avec n'importe quelle solution de rinçage des plaies courante

Debrisoft® Lolly

stérile, scellé en emballage individuel

REF	Pharmacode	Unité de conditionnement (unité)
33224	6392082	5/50

Suprasorb® A Pro

Pansement renforcé à l'alginate de calcium

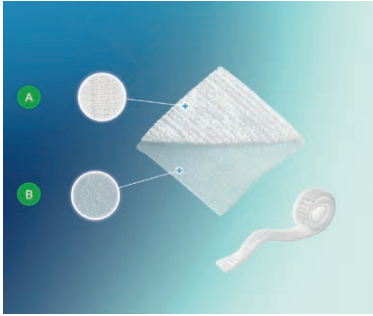

- A** fibres de cellulose : pour la solidité et la stabilité
- B** fibres d'alginate de calcium : avec une forte teneur en acide manuronique pour une structure douce et souple

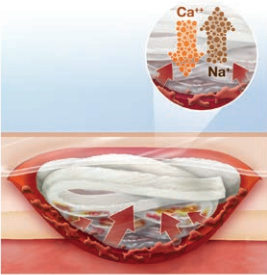

Indications

Pour le traitement des plaies aiguës et chroniques, fortement exsudatives, superficielles ou profondes.

Indications :

- ulcères artériels
- ulcères veineux
- ulcères diabétiques
- décubitus
- plaies chirurgicales
- sites donneurs et greffes partielles de la peau

Phases de cicatrisation :

- Phase exsudative
- Phase de granulation

Propriétés

- capacité d'absorption et de rétention élevée
- protection des berges de la plaie
- favorise la cicatrisation grâce au débridement autolytique
- fixe les bactéries et les débris cellulaires dans le gel
- le retrait est possible en un seul morceau
- effet hémostatique

Composition du produit

Fibre d'alginate de calcium, fibre de cellulose

Remarques

- Intervalle entre chaque changement de pansement : Selon le degré d'exsudation, jusqu'à 7 jours.
- Avant l'utilisation découpable à la taille de plaie.
- Peut être fixé avec un pansement secondaire adapté (p. ex. Suprasorb P sensitive), en fonction du degré d'exsudation.
- Utilisable sous compression.

Modèles

- Compresse
- Mèche

Suprasorb® A Pro

stérile, scellé en emballage individuel

Dimensions (cm)	REF	Pharmacode	Unité de conditionnement (unité)
Compresse			
5 x 5	33932	7840218	10/120
10 x 10	33933	7840219	10/200
10 x 20	33934	7840220	5/45
Mèche			
2 x 45	33935	7840221	5/20

Suprasorb® A + Ag Pro

Pansement antimicrobien à l'alginate de calcium et à l'argent

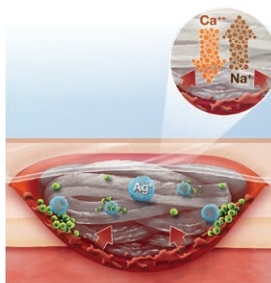

- A** l'exsudat de la plaie est absorbé
- B** grâce à l'absorption, les ions de sodium sont échangés avec les ions de calcium et un gel est ainsi constitué
- C** la libération des ions d'argent contribue à l'effet antimicrobien

Indications

Pour le traitement des plaies à risque d'infection ou infectées, fortement exsudatives, superficielles ou profondes.

Indications :

- escarres
- ulcères artériels
- ulcères veineux
- ulcères diabétiques
- plaies chirurgicales
- sites donneurs de greffes

Phases de cicatrisation :

- Phase exsudative
- Phase de granulation

Utilisation prévue

Les compresses et les mèches Suprasorb A + Ag Pro peuvent être utilisées pour le traitement des plaies infectées et présentant un risque d'infection.

Propriétés

- efficacité antimicrobienne élevée, également contre les SARM et les ERV*
- réduction du nombre de pathogènes*
- capacité d'absorption et de rétention élevée
- protection des berges de la plaie
- favorise la cicatrisation grâce au débridement autolytique
- fixe les bactéries et les débris cellulaires dans le gel
- le retrait est possible en un seul morceau
- effet hémostatique

Composition du produit

Fibre d'alginate de calcium, fibre de cellulose, fibre d'alginate d'argent (1,5 % d'argent ionique)

Remarques

- Intervalle entre chaque changement de pansement : C'est au médecin traitant de déterminer la fréquence à laquelle Suprasorb A + Ag Pro doit être changé. Selon le degré d'exsudation, le pansement peut rester en place jusqu'à 7 jours sur/dans la plaie.
- Avant l'utilisation découpable à la taille de plaie.
- Peut être fixé avec un pansement secondaire adapté (p. ex. Suprasorb P sensitive), en fonction du degré d'exsudation.
- Utilisable sous compression.

Modèles

- Comresse
- Mèche

Suprasorb® A + Ag Pro

stérile, scellé en emballage individuel

Dimensions (cm)	REF	Pharmacode	Unité de conditionnement (unité)
Comresse			
5 x 5	33926	7840222	10/120
10 x 10	33927	7840223	10/200
10 x 20	33928	7840224	5/45
Mèche			
2 x 45	33929	7840225	5/20

Suprasorb® C

Pansement au collagène



Indications

Suprasorb C est particulièrement indiqué lorsqu'après le traitement avec d'autres pansements, la stagnation de la plaie est constatée.

Indications :

- ulcères diabétiques
- escarres de décubitus
- ulcère veineux ou vasculaires mixtes
- plaies chirurgicales en phase de guérison secondaire

Phases de cicatrisation :

- Phase de granulation
- Phase d'épithélialisation

Propriétés

- possède une structure poreuse avec une grande activité capillaire et est donc en mesure d'absorber les liquides
- favorise et accélère la formation de tissu de granulation
- favorise la cicatrisation*

Composition du produit

collagène issu de peau de veau

Remarques

- Ne pas utiliser sur des zones infectées cliniquement, sur des plaies très fortement exsudatives ou en présence de nécroses sèches. Ne pas utiliser en cas d'allergie connue à un ou plusieurs composants du produit.

Intervalle entre chaque changement de pansement :

- Changement et renouvellement de pansement selon les conditions. Une solution saline physiologique peut être utilisée au besoin pour faciliter le retrait de Suprasorb® C. En cas de plaies fortement exsudatives, le pansement peut être changé quotidiennement ou plusieurs fois par jour.

Suprasorb® C

stérile, scellé en emballage individuel

Dimensions (cm)	REF	Pharmacode	Unité de conditionnement (unité)
4,0 x 6,0 x 0,8	20481	2188120	5/225
6,0 x 8,0 x 0,8	20482	2188137	5/180
8,0 x 12,0 x 0,8	20483	2188143	5/90

* Les affirmations concernant la performance se basent en grande partie sur des études non cliniques

Suprasorb® F

Pansement film

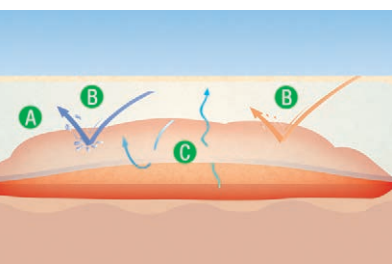

- A film de polyuréthane transparent
- B étanche à l'eau et aux bactéries
- C l'humidité excédentaire s'évapore

Indications

- plaies faiblement exsudatives
 - plaies superficielles
- Phases de cicatrisation :
- Phase d'épithélialisation

Utilisation prévue

Suprasorb® F pansement film en rouleau est conçu pour favoriser la prophylaxie au niveau des zones cutanées présentant un risque d'escarre, pour la fixation dans le traitement des plaies et pour les premiers soins de petites plaies superficielles.

Propriétés

- application simple
- confort de port élevé grâce à sa tenue sûre et souple
- extensible et modelable
- protège de la contamination externe
- maintient l'environnement de la plaie humide
- peut être conservé sous la douche
- en tant que pansement primaire, permet le contrôle de la plaie sans retrait
- perméable à la vapeur d'eau

Remarques

Intervalle entre chaque changement de pansement :

- Il revient au médecin traitant de déterminer la fréquence de changement de Suprasorb® F pansement film en rouleau. Ce changement dépend de l'état de la plaie et du stade exsudatif de la plaie.

Modèles

- Pansement film stérile découpé
- Pansement film non stérile en rouleau

Suprasorb® F

Dimensions	REF	Pharmacode	Unité de conditionnement (unité)
en rouleau, non stérile			
10 cm x 1 m	20467	3139543	1/16
10 cm x 10 m	20468	2628984	1/16
15 cm x 10 m	20469	2629009	1/10
stérile, scellé en emballage individuel			
5 cm x 7 cm	20460	2187706	10/380
5 cm x 7 cm	20461	2187965	100/1000
10 cm x 12 cm	20462	2187712	10/100
10 cm x 12 cm	20463	2187971	50/200
10 cm x 25 cm	20464	2187729	10/140
15 cm x 20 cm	20465	2187698	10/400
20 cm x 30 cm	20466	2192096	10/180

Suprasorb® G

Compresse de gel



Indications

- plaies sèches à faiblement exsudatives
- plaies superficielles, aiguës ou chroniques, par ex. :
 - ◆ ulcères variqueux
 - ◆ escarres
 - ◆ brûlures au 1er et 2e degré
 - ◆ brûlures
- Phases de cicatrisation :
 - ◆ Phase exsudative
 - ◆ Phase de granulation
 - ◆ Phase d'épithélialisation

Propriétés

- dissout les nécroses en préservant les tissus et les absorbe dans le gel
- émission importante d'humidité pour un débridement autolytique efficace
- crée un milieu humide et soulage la douleur liée à la plaie
- bonne modelabilité

Composition du produit

hydrogel: eau, polymère acrylique sur la base d'un dérivé de taurate, polyéthylène, phénoxyéthanol
Couche vectrice: polyéthylène
film d'application blanc: polyéthylène

Remarques

- Suprasorb G Gel peut être appliqué au-delà des berges de la plaie et découpé si nécessaire à la taille de la plaie
- Le film transparent doit être posé à nouveau avant l'utilisation sur la compresse de gel s'il adhère sur l'intérieur de l'emballage individuel. Des gants doivent être alors portés ou une pincette, utilisée.

Suprasorb® G

stérile, scellé en emballage individuel

Dimensions (cm)	REF	Pharmacode	Unité de conditionnement (unité)
5,0 x 6,5	33630	6578970	5/400
10,0 x 10,0	33631	6578987	5/150
20,0 x 20,0	33632	6578993	3/60

Suprasorb® H

Pansement hydrocolloïde

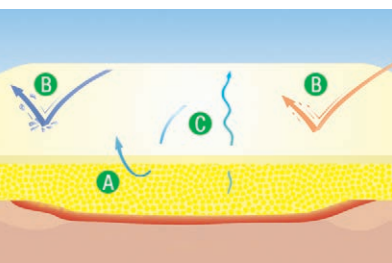

- A** lors de l'absorption de l'exsudat, l'hydrocolloïde gonfle et forme un gel qui lie l'exsudat et les débris tissulaires
- B** imperméable aux bactéries et aux liquides
- C** l'exsudat exocédatant s'évapore

Indications

Pour le traitement des plaies non infectées faiblement à modérément exsudatives et superficielles.

Indications :

- ulcères de la jambe et ulcères de pression
- brûlures au 1er et 2e degré
- sites de prélèvement de greffes
- ulcères diabétiques
- plaies chirurgicales
- écorchures

Propriétés

- excellente capacité d'absorption
- Respirant
- assure un environnement de la plaie humide optimal
- risque minimisé de lésions de la peau périlésionnelle saine

Composition du produit

film en polyuréthane avec couche hydrocolloïde

Remarques

Fréquence de changement du pansement :

- L'intervalle de changement du pansement dépend de l'état de la plaie et de la quantité d'exsudat sortant. Le pansement doit rester aussi longtemps que possible sur site. Si le pansement est imprégné d'exsudat, il doit être immédiatement changé. Le pansement doit être changé au plus tard après 7 jours ou dès que le pansement est gorgé d'exsudat.

Modèles

- Standard
- fin
- sacrum
- Border

Suprasorb® H

stérile, scellé en emballage individuel

Dimensions (cm)	REF	Pharmacode	Unité de conditionnement (unité)
Standard			
10 x 10	108830	7752182	10/660
15 x 15	108831	7752183	5/50
20 x 20	108832	7752184	5/50
fin			
5 x 5	108860	7752185	10/1650
10 x 5	108861	7752186	10/480
20 x 5	108862	7752187	10/250
10 x 10	108863	7752188	10/720
15 x 15	108864	7752189	5/50
20 x 20	108865	7752190	5/50
Border			
14 x 14	108866	7752191	5/200
sacrum			
16 x 14	108867	7752192	5/200

Suprasorb® Liquacel*

Pansement en fibres hydroactif



- A** risque de macération réduit par l'absorption verticale de l'exsudat et son transport vers un pansement secondaire
- B** se transforme en gel cohésif au contact avec l'exsudat de la plaie
- C** emprisonne l'exsudat, les débris et les bactéries dans le gel

Indications

Pour le traitement des plaies aiguës et chroniques, faiblement à fortement exsudatives, superficielles ou profondes.

Indications :

- ulcères variqueux
- escarres
- ulcères diabétiques
- brûlures au 2e degré
- lacérations, coupures et dermatabrasions
- plaies traumatiques et plaies ayant tendance à saigner, par ex. après débridement chirurgical ou mécanique
- sites donneurs de greffes

Phases de cicatrisation :

- Phase exsudative
- Phase de granulation

Propriétés

- favorise la protection des berges de la plaie et de la peau périlésionnelle
- la gestion active de l'exsudat favorise le processus de guérison
- utilisation simple grâce à un retrait en un morceau lorsqu'il est humide
- absorption verticale de l'exsudat et évacuation de ce dernier vers un pansement secondaire

Composition du produit

fibres de cellulose
fibres de sulfonate d'éthyle de cellulose

Remarques

- Lorsqu'il est sec Suprasorb Liquacel* peut être facilement découpé à la taille de la plaie. Le pansement doit dépasser des bords de la plaie d'environ 1 cm.
- Mécher les plaies profondes à 85 % sans appuyer à l'aide de la mèche et laisser dépasser d'environ 2,5 cm au-delà des bords de la plaie.

Intervalle entre chaque changement de pansement :

- Défini par le médecin traitant selon l'état de l'a plaie, le degré d'exsudation et le pansement secondaire, au plus tard après 7 jours.

Modèles

- Compresse
- Mèche

Suprasorb® Liquacel*

stérile, scellé en emballage individuel

Dimensions (cm)	REF	Pharmacode	Unité de conditionnement (unité)
Compresse			
5 x 5	33435	5585347	10/100
10 x 10	33436	5585353	10/100
15 x 15	33437	5585376	5/50
Mèche			
45 x 2	33438	5585382	5/50

* Les propriétés mentionnées ci-dessus se réfèrent aux données in vitro actuelles.

Suprasorb® Liquacel Ag

Pansement avec argent anti-microbien et fibre de cellulose de renforcement

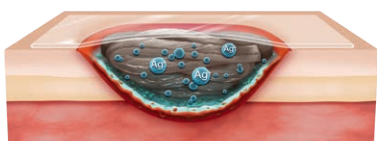

Indications

Pour le traitement des plaies moyennement à fortement exsudatives, quand elles sont superficielles ou profondes.

Indications :

- brûlures au second degré
- ulcère variqueux, escarres et ulcères diabétiques
- plaies chirurgicales
- plaies avec tendance aux saignements

Phases de cicatrisation :

- Phase exsudative
- Phase de granulation

Propriétés

- Contient la technologie nano-argent qui détruit le biofilm.*
- Efficace contre un large spectre d'agents pathogènes, aussi contre les SARM.
- Faible cytotoxicité grâce à la libération continue des ions d'argent.
- La structure du pansement est aussi préservée à l'état humide. Le retrait en un seul morceau est possible.
- Gestion efficace de l'exsudat grâce à l'absorption verticale élevée et ainsi protection des bords de la plaie de la macération.
- Soutien du débridement autolytique et fixation des bactéries et des débris cellulaires dans le pansement.

Composition du produit

60% fibres de carboxyméthylcellulose (CMC)

40% mélange de fibres Ag de Lyocell et Lunar (avec 1,1% particule de nano-argent)

Remarques

- Avant l'utilisation découpable à la taille de plaie.
- Peut être fixé avec un pansement secondaire adapté (p. ex. Suprasorb P sensitive), en fonction du degré d'exsudation.

- Utilisable sous compression.

Intervalle entre chaque changement de pansement :

- L'intervalle de temps entre les changements de pansement ne doit pas être supérieur à 7 jours.

Modèles

- Compresse
- Mèche

Suprasorb® Liquacel Ag

stérile, scellé en emballage individuel

Dimensions (cm)	REF	Pharmacode	Unité de conditionnement (unité)
Compresse			
5 x 5	142503	7821827	10/200
10 x 10	142504	7821828	10/100
15 x 15	142505	7821829	5/50
Mèche			
45 x 2	142506	7821830	5/100

Suprasorb® P

Pansement de mousse PU

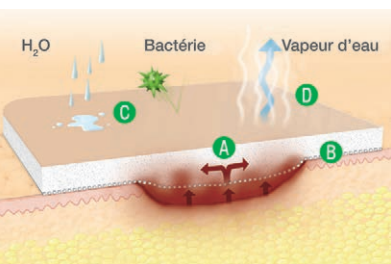

- A Absorption rapide des exsudats
- B Bon contact avec le lit de la plaie
- C Imperméable aux bactéries et aux fluides*
- D La vapeur d'eau excédentaires évapore

Indications

- plaies modérément exsudatives
- plaies superficielles
- plaies non infectées
- dans toutes les phases de cicatrisation, par ex. :
 - ◆ Escarres et autres ulcères
 - ◆ sites donneurs de greffes
 - ◆ plaies chirurgicales
- Phases de cicatrisation :
 - ◆ Phase exsudative
 - ◆ Phase de granulation
 - ◆ Phase d'épithélialisation

Propriétés

- très bonne cicatrisation grâce à la gestion fiable de l'exsudat
- grand confort de port grâce à une structure souple et douce
- la couche perforée au contact de la plaie empêche une adhérence avec la plaie
- membrane en PU imperméable aux bactéries et aux liquides*
- maintient un milieu de cicatrisation humide et favorise donc une cicatrisation naturelle
- la forme anatomique facilite le traitement de zones difficilement accessibles comme le talon, le coude ou les moignons**

* Suprasorb P non-adhésive

** Suprasorb P Heel non-adhésive

Remarques

Intervalle entre chaque changement de pansement :

- Défini par le médecin traitant selon l'état de l'a plaie, le degré d'exsudation et le pansement secondaire, au plus tard après 5-7 jours. Dès que le bord de la plaie change de couleur, il convient de changer de pansement.
- Suprasorb P peut être utilisé comme pansement secondaire en cas de plaie présentant un risque d'infection dans le cadre du traitement antimicrobien classique.
- Lorsqu'il est sec Suprasorb P peut être facilement découpé à la taille spécifique de la plaie. Le pansement doit déborder des bords de la plaie de 2 cm env.

Modèles

- auto-adhésif
- non adhésif
- sacrum
- heel

Suprasorb® P

Pansement de mousse PU

Suprasorb® P

stérile, scellé en emballage individuel

Dimensions (cm)	Compresse (cm)	REF	Pharmacode	Unité de conditionnement (unité)
auto-adhésif				
7,5 x 7,5	4,0 x 4,0	20416	2506212	10/100
10,0 x 10,0	6,0 x 6,0	20417	2506229	10/100
15,0 x 15,0	10,0 x 10,0	20418	2506235	5/50
20,0 x 15,0	15,0 x 10,0	20419	2506241	5/50
non adhésif				
5,0 x 5,0	5,0 x 5,0	20405	2601927	10/100
7,5 x 7,5	7,5 x 7,5	20406	2601933	10/100
10,0 x 10,0	10,0 x 10,0	20407	2601956	10/100
15,0 x 15,0	15,0 x 15,0	20408	2601962	5/50
20,0 x 15,0	20,0 x 15,0	20409	2601979	5/50
heel, non adhésif				
13,0 x 10,0	13,0 x 10,0	180040	7822839	5/120

Suprasorb® P sensitive

Pansement de mousse en silicone



Indications

- Pour le traitement des plaies suivantes :
 - ◆ aiguës et chroniques
 - ◆ faiblement à fortement exsudatives
 - ◆ superficielles et profondes (en association avec un pansement primaire)
- Indications :
 - ◆ Escarres
 - ◆ Ulcères du pied et de la jambe
 - ◆ plaies traumatiques
 - ◆ plaies chirurgicales
 - ◆ sites de prélèvement de greffes
 - ◆ déchirures cutanées
 - ◆ Brûlures (1er et 2e degré)
- peut être utilisé en association avec des gels sur des plaies sèches ou nécrotiques
- Phases de cicatrisation :
 - ◆ Phase d'exsudation, de granulation, d'épithélialisation

Propriétés

- La couche de contact avec la plaie en silicone convient aux peaux sensibles.
- Minimise la douleur pour le patient et le traumatisme à la plaie et à la peau périlésionnelle lors du retrait ou du repositionnement du pansement.
- La gestion efficace de l'exsudat réduit le risque de macération et maintient un milieu humide.
- Résiste à la douche.
- Application facile grâce à ses 2 ou 3 feuillets permettant d'éviter de toucher l'adhésif avec les gants
- Excellente conformabilité aux formes, même au niveau des zones difficiles.
- Doux sur la peau.

Modèles

- border (avec noyau superabsorbant)
- border lite (sans noyau superabsorbant)
- non-border (sans noyau superabsorbant)
- heel (avec noyau superabsorbant)
- sacrum (avec noyau superabsorbant)
- multisite border lite (sans noyau superabsorbant)

Suprasorb® P sensitive

Pansement de mousse en silicone

Suprasorb® P sensitive

stérile, scellé en emballage individuel

Dimensions (cm)	Compresse (cm)	REF	Pharmacode	Unité de conditionnement (unité)
border (avec noyau superabsorbant)				
8,5 x 7,5	5,0 x 4,5	139068	7752588	10/200
10,0 x 10,0	6,2 x 6,2	139061	7752586	10/200
12,5 x 12,5	8,5 x 8,5	139062	7752587	10/200
15,0 x 15,0	10,5 x 10,5	139069	7752589	10/150
20,0 x 20,0	15,0 x 15,0	139070	7752590	10/100
border lite (sans noyau superabsorbant)				
5,0 x 5,0	2,5 x 2,5	139080	7752591	10/240
10,0 x 5,0	6,0 x 2,5	139081	7752592	10/200
8,5 x 7,5	5,0 x 4,5	139086	7752594	10/200
10,0 x 10,0	6,2 x 6,2	139083	7752593	10/200
15,0 x 9,0	10,5 x 5,0	139087	7752595	10/200
20,0 x 10,0	15,0 x 5,0	139088	7752596	10/150
non-border (sans noyau superabsorbant)				
5,0 x 5,0		139350	7752597	10/240
7,5 x 7,5		139455	7752605	10/150
10,0 x 10,0		139351	7752598	10/100
20,0 x 10,0		139352	7752599	10/150
15,0 x 15,0		139353	7752600	10/100
20,0 x 15,0		139456	7752606	10/100
20,0 x 20,0		139354	7752601	10/100
sacrum (avec noyau superabsorbant)				
17,5 x 17,0	12,5 x 12,0	139355	7752602	10/100
23,0 x 23,0	17,0 x 16,5	139556	7752607	10/100
heel (avec noyau superabsorbant)				
25,0 x 23,5	19,0 x 17,5	139356	7752603	10/100
border (avec noyau superabsorbant)				
15,0 x 12,0	10,0 x 7,0	139357	7752604	10/100
7,5 x 9,5	5,5 x 3,5	142075	7800190	10/300
multisite border (avec noyau superabsorbant)				
15,0 x 12,0	10,0 x 7,0	139357	7752604	10/100
7,5 x 9,5	5,5 x 3,5	142075	7800190	10/300
multisite border lite (sans noyau superabsorbant)				
7,5 x 9,5	5,5 x 3,5	142077	7800191	10/300

Suprasorb® P + PHMB

Pansement en mousse PU antimicrobien



Indications

- plaies modérément à fortement exsudatives
- pour des plaies infectées ou à risque infectieux
- pour des plaies superficielles

Phases de cicatrisation :

- Phase exsudative
- Phase de granulation
- Phase d'épithélialisation

Indications

- ulcère de la jambe et du pied
- décubitus
- ulcères diabétiques
- plaies chirurgicales postopératoires

Propriétés

- gestion fiable de l'exsudat
- efficacité antimicrobienne élevée
- effet rapide et longue durée
- avec couche perforée au contact de la plaie
- étanche à l'eau et aux bactéries

Remarques

- Suprasorb P + PHMB peut être utilisé comme pansement secondaire en cas de plaie présentant un risque d'infection et infectée dans le cadre du traitement antimicrobien classique.
- Lorsqu'il est sec Suprasorb P + PHMB peut être facilement découpé à la taille spécifique de la plaie

Suprasorb® P + PHMB

non-adhésive (non adhésif)

Dimensions (cm)	REF	Pharmacode	Unité de conditionnement (unité)
5,0 x 5,0	34540	6759602	10/100
7,5 x 7,5	34541	6759619	10/100
10,0 x 10,0	34542	6759625	10/100
10,0 x 20,0	34543	6759631	5/50
15,0 x 15,0	34544	6759648	5/50
20,0 x 20,0	34545	6759654	5/50

Suprasorb® X

Pansement HydroBalance

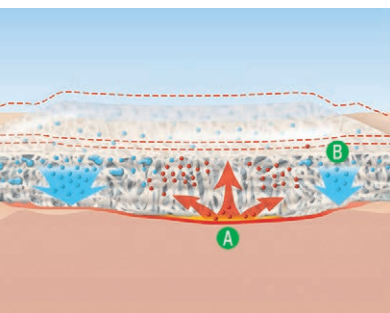

- A** l'exsudat excédentaire secrété par la plaie est absorbé dans le pansement
- B** l'humidité du pansement est restituée dans la région de la plaie faiblement exsudative

Indications

Pour le traitement des plaies non infectées faiblement à modérément exsudatives superficielles ou profondes.

Indications :

- ulcères artériels et veineux
- ulcères diabétiques
- escarres
- brûlures superficielles au 2e degré
- plaies chirurgicales postopératoires
- greffes cutanées
- sites donneurs de greffes
- écorchures, lacérations

Phases de cicatrisation :

- Phase exsudative
- Phase de granulation
- Phase d'épithélialisation

Propriétés

- soulagement de la douleur sans ajouts pharmacologiques
- très bonne cicatrisation grâce à un effet HydroBalance unique en son genre (régulation de l'humidité)
- grand confort de port grâce à une structure particulièrement douce et souple
- grande rentabilité grâce à des intervalles de changement de pansement prolongés
- favorise la cicatrisation
- meilleurs résultats cosmétiques (formation de cicatrices)

Composition du produit

cellulose
eau

Remarques

Intervalle entre chaque changement de pansement :

- Défini par le médecin traitant selon l'état de l'a plaie.

Modèles

- Compresse
- Mèche

Conseil

- Si le pansement vient à sécher, il convient de procéder à une réhydratation suffisante en respectant un délai d'action de 10 minutes minimum avant l'enlèvement.

Suprasorb® X

stérile, scellé en emballage individuel

Dimensions (cm)	REF	Pharmacode	Unité de conditionnement (unité)
Compresse			
5 x 5	20534	3287976	5/90
9 x 9	20531	3287982	5/80
14 x 20	20532	3288007	5/65
Mèche			
2 x 21	20533	3288036	5/130

Suprasorb® X + PHMB

Pansement HydroBalance antimicrobien

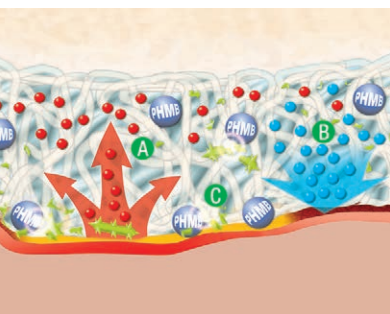

- A** l'exsudat excédentaire secrété par la plaie est absorbé dans le pansement
- B** l'humidité du pansement est restituée dans la région de la plaie faiblement exsudative
- C** élimination des microorganismes grâce au polyhexaméthylène biguanide (PHMB) libéré

Indications

Pour le traitement des plaies à risque d'infection ou infectées, faiblement à modérément exsudatives, superficielles ou profondes.

Indications :

- ulcères artériels et veineux
- ulcères diabétiques
- escarres
- brûlures superficielles au 2e degré
- plaies chirurgicales postopératoires
- greffes cutanées
- sites donneurs de greffes
- écorchures, lacérations

Phases de cicatrisation :

- Phase exsudative
- Phase de granulation
- Phase d'épithélialisation

Utilisation prévue

Les pansements/mèches Hydro-Balance antimicrobiens Suprasorb® X + PHMB servent à la cicatrisation ou la réduction de la surface des plaies infectées ou présentant un risque d'infection.

Propriétés

- la plaie peut être hydratée ou l'exsudat excédentaire absorbé
- création d'un milieu humide pour la plaie
- changement de pansement atraumatique
- ajustement simple quelle que soit la forme et la profondeur de la plaie
- convient particulièrement aux zones du corps difficiles à soigner
- grâce à son effet rafraîchissant, le milieu humide est ressenti par le patient comme agréable et apaisant
- efficacité antimicrobienne contre un large spectre d'agents pathogènes, comme les SARM et les ERV par exemple*

Composition du produit

eau
cellulose
0.3 % polyhexaméthylène biguanide (PHMB/polyhénamide)

Remarques

- En cas de traitement de plaies infectées, le pansement ne doit pas être utilisé comme seul moyen thérapeutique, mais il doit être complété selon l'appréciation du médecin traitant par un traitement médicamenteux conforme aux protocoles cliniques locaux.

En cas d'apparition des symptômes suivants, veuillez-vous adresser à un médecin ou au personnel soignant :

- modification de couleur et/ou d'odeur de la plaie
 - stagnation de la cicatrisation
 - signes cliniques d'une infection
- Intervalle entre chaque changement de pansement :
- C'est au médecin traitant de déterminer la fréquence à laquelle Suprasorb® X + PHMB doit être changé, en fonction de l'état de la plaie.

Modèles

- Compresse
- Mèche

Conseil

- Si le pansement vient à sécher, il convient de procéder à une réhydratation suffisante en respectant un délai d'action de 10 minutes minimum avant l'enlèvement.

*Spectre d'agents pathogènes démontré in vitro voir 1. colonne du mode d'emploi

Suprasorb® X + PHMB

Pansement HydroBalance antimicrobien

Suprasorb® X + PHMB

stérile, scellé en emballage individuel

Dimensions (cm)	REF	Pharmacode	Unité de conditionnement (unité)
Compresse			
5 x 5	20540	3288013	5/90
9 x 9	20541	3288042	5/80
14 x 20	20542	3288059	5/65
Mèche			
2 x 21	20543	3288065	5/130

*Spectre d'agents pathogènes démontré in vitro voir 1. colonne du mode d'emploi

Lomatuell® Pro

Interface gélifiante



Indications

- Phases de cicatrisation
 - ◆ Phase exsudative
 - ◆ Phase de granulation
 - ◆ Phase d'épithélialisation
- Plaies chroniques
 - ◆ ulcères variqueux
 - ◆ ulcères du pied diabétique
 - ◆ escarres
- Plaies aiguës
 - ◆ lacerations, coupures et dermabrasions
 - ◆ brûlures au second degré
- Plaies post-chirurgicales
 - ◆ plaies chirurgicales en phase de guérison secondaire
 - ◆ sites donneurs de greffes
- peut être utilisé en association avec le traitement par pression négative comme interface avec la plaie*

Propriétés

- formation d'une couche de gel en vaseline et en particules hydrocolloïdales
- changement de pansement atraumatique
- manipulation simple
- utilisable des deux côtés
- découpable selon les différentes tailles de plaies et zones corporelles
- favorise la cicatrisation
- le risque d'adhérence à la plaie est minimisé
- matériau flexible et souple
- bonne évacuation de l'exsudat dans le pansement secondaire
- changement presque indolore du pansement

Composition du produit

trame en tulle en fibres de polyester imprégnée d'une masse de recouvrement, composée d'une matrice en polymère (masse de fixation élastique modelable), de vaseline et d'hydrocolloïde

Lomatuell® Pro

stérile, scellé en emballage individuel

Dimensions (cm)	REF	Pharmacode	Unité de conditionnement (unité)
5 x 5	30870	6143031	10/360
10 x 10	30871	6143048	10/120
10 x 20	30872	6143060	10/120
10 x 30	30873	6143077	10/80
10 x 10	30874	6143054	50/450
10 x 40	220000	7781231	10/120
15 x 20	220001	7781232	5/50
15 x 30	220002	7781233	5/55

*sur base d'études in vitro

Lomatuell® H

Tulle gras vaseliné, hydrophobe



Indications

- sites donneurs
- ulcères variqueux
- escarres
- brûlures
- coupures
- écorchures

Propriétés

- favorise l'évacuation de l'exsudat et protège les plaies superficielles des adhérences
- minimise le risque d'adhérence à la plaie*
- imprégné de vaseline blanche
- favorise le processus de guérison naturel
- garantit le repos de la plaie
- découpable

Composition du produit

coton (tulle actif à larges mailles) et vaseline blanche, recouvert de papier cristal

Lomatuell® H

stérile, scellé en emballage individuel

Dimensions (cm)	REF	Pharmacode	Unité de conditionnement (unité)
5 x 5	23314	1988663	10/360
10 x 10	23315	1413419	10/120
20 x 10	23316	1413431	10/120
30 x 10	23317	1413448	10/80
10 x 10	23318	1413425	50/450

* Sur base d'études in vitro

Vliwasorb® Pro

Pansement super-absorbant



Indications

plaies modérément à très fortement exsudatives, plaies superficielles, aiguës ou chroniques, comme par ex. :

- ulcère de pression, ulcère artériel, ulcère veineux à la jambe, ulcère diabétique
- plaies postopératoires en cours de cicatrisation secondaire
- plaies post-traumatiques
- sites donneurs de greffes
- plaies oncologiques
- tumeurs ulcéreuses
- plaies à risque infectieux
- brûlures superficielles au 2e degré ainsi que comme pansement secondaire sur une laparotomie et sur des fistules par ex.

Propriétés

- capacité d'absorption et de rétention de l'exsudat et des bactéries contenues très élevée
- gestion active et sûre de l'exsudat, même en compression
- forme ergonomique pour une bonne adaptabilité aux contours du corps
- la couche au contact de la plaie souple permet un changement de pansement atraumatique
- protège les vêtements et les draps grâce à une protection des vêtements bleues

Composition du produit

polyéthylène, polypropylène, cellulose, polytéréphtalate d'éthylène, copolymère éthylène-acétate de vinyle, polyacrylate

Remarques

- ne pas couper le pansement

Vliwasorb® Pro

stérile, scellé en emballage individuel

Dimensions (cm)	Compresse (cm)	REF	Pharmacode	Unité de conditionnement (unité)
10,0 x 10,0	6,0 x 6,0	32640	6682265	10/300
12,5 x 12,5	8,5 x 8,5	32641	6682271	10/300
12,5 x 22,5	8,5 x 18,5	32642	6682288	10/350
22,0 x 22,0	18,0 x 18,0	32643	6682294	10/260
22,0 x 32,0	18,0 x 28,0	32644	6682302	10/90

Vliwazell® Pro

compresse avec superabsorbant



Indications

Convient au traitement de plaies aiguës et chroniques modérément à très fortement exsudatives, superficielles et profondes**, en cas

- de ulcères artériels et veineux, de ulcères diabétiques
- de escarres
- de plaies post-traumatiques
- de plaies postopératoires en cours de cicatrisation secondaire
- sites donneurs de greffe
- de plaies oncologiques
- de tumeurs ulcéreuses
- de plaies à risque infectieux
- brûlures superficielles au 2e degré
- de plaies lymphatiques

ainsi que comme pansement secondaire sur une laparotomie et sur des fistules.

Utilisation prévue

convient à la gestion de l'exsudat des plaies aiguës et chroniques.

Propriétés

- pouvoir absorbant très élevé
- capacité d'absorption très élevée (également sous compression)
- changement de pansement atraumatique*
- pouvoir de rétention élevé et donc capacité d'absorption et de rétention de l'exsudat de la plaie et des bactéries contenues élevée
- stabilité de forme entraînant un plus grand confort du patient
- modelabilité et fixation faciles
- protection des vêtements pratique protégeant les vêtements et les draps de la pénétration de liquide

Composition du produit

viscose, polyamide, cellulose, polyéthylène, polytéraphthalate d'éthylène, copolymère éthylène-acétate de vinyle, polyacrylate, polypropylène, adhésif Hotmelt

Remarques

- ne pas couper le pansement

Vliwazell® Pro

stérile, scellé en emballage individuel

Dimensions (cm)	REF	Pharmacode	Unité de conditionnement (unité)
10 x 10	109460	7779566	10/240
10 x 20	109461	7779567	10/120
15 x 20	109462	7779568	10/80
20 x 25	109463	7779569	10/100
20 x 40	109464	7779570	10/100

* Les propriétés mentionnées se réfèrent aux données in vitro disponibles actuellement.

**Vliwazell Pro peut être utilisé comme pansement secondaire en association avec un produit de remplissage adapté (par ex. Suprasorb Liquacel, Suprasorb A, Suprasorb A+Ag) pour soigner des plaies profondes.

Vliwazell®

pansement très absorbant



Indications

- pour l'absorption de l'exsudat de la plaie en cas de plaies superficielles, modérément à fortement exsudatives
- convient au traitement de plaies aiguës et chroniques

Propriétés

- pansement très absorbant
- couche de répartition intégrée pour une répartition uniforme de l'exsudat de la plaie
- un tissu non-tissé de protection des vêtements réduit la pénétration de l'exsudat de la plaie
- réduit le risque d'adhérence à la plaie
- est doux et souple

Composition du produit

polypropylène, cellulose

Vliwazell®

Dimensions (cm)	REF	Pharmacode	Unité de conditionnement (unité)
stérile, scellé en emballage individuel, contenu de la boîte : 30 compresses			
10 x 20	30451	3903688	30/300
15 x 20	30452	3903702	30/180
15 x 25	30453	3903694	30/240
20 x 20	30454	3903719	30/120
20 x 25	30455	3903725	30/150
20 x 40	30456	3903731	30/180
non stérile, 25 unités dans un sachet			
10 x 10	30430	3903748	25/900
10 x 20	30431	3903754	25/450
15 x 20	30432	3903760	25/200
15 x 25	30433	3903777	25/200
20 x 20	30434	3903808	25/200
20 x 25	30435	3903783	25/150
20 x 40	30436	3903814	25/200
stérile, scellé en emballage individuel, contenu de la boîte : 60 compresses			
10 x 10	30450	3903671	60/360

Vliwaktiv®

Compresse absorbante au charbon actif



Indications

- plaies superficielles
- plaies modérément à fortement exsudatives
- plaies malodorantes et/ou infectées
- comme pansement secondaire en association avec le pansement en fibres hydroactif Suprasorb Liquacel, le pansement à l'alginate de calcium Suprasorb A, la mèche à l'alginate de calcium antimicrobienne Suprasorb A+Ag et la mèche au charbon actif et à l'argent Vliwaktiv Ag.

Propriétés

- fixe les odeurs
- efficacité antibactérienne contre les bactéries à Gram positif
- bonne capacité d'absorption
- doux et souple
- bien toléré par la peau et respirant

Composition du produit

fibre de charbon actif, viscosse, polyamide, cellulose, polypropylène, colle Hot Melt (polymère de synthèse avec résine et cire)

Remarques

- ne pas couper, car les particules de charbon actif peuvent entrer en contact avec la plaie

Vliwaktiv®

stérile, scellé en emballage individuel

Dimensions (cm)	REF	Pharmacode	Unité de conditionnement (unité)
10 x 10	20254	1824246	20/400
10 x 20	20255	1824252	20/200

* Sur base de données in vitro

Vliwaktiv® Ag

Compresse absorbante au charbon actif, mèche à l'argent



Indications

- pour les plaies fortement colonisées ou infectées et/ou malodorantes
- pour les plaies avec un risque d'infection élevé
- Compresse absorbante :
 - ◆ pour les plaies fortement exsudatives superficielles
- Mèche :
 - ◆ pour tamponner des plaies plus profondes
 - ◆ comme pansement pour les plaies superficielles

Propriétés

- fixe les odeurs et l'exsudat des plaies
- a un effet antibactériel dans le pansement grâce à la teneur en argent (Ag)
- fixe les endotoxines

Composition du produit

Fibre de charbon actif imprégnée d'argent, polyester/polyéthylène en complément dans la compresse absorbante: polypropylène, cellulose, colle Hot Melt (polymère de synthèse avec résine et cire)

Remarques

- ne pas couper, car les particules de charbon actif peuvent entrer en contact avec la plaie

Modèles

- compresse absorbante
- Mèche

Vliwaktiv® Ag

stérile, scellé en emballage individuel

Dimensions (cm)	REF	Pharmacode	Unité de conditionnement (unité)
Mèche au charbon actif et à l'argent			
6,5 x 10,0	20700	3288177	10/300
10,0 x 10,0	20701	3288183	10/300
10,0 x 15,0	20702	3288208	10/340
Compresse absorbante au charbon actif et à l'argent			
10,0 x 10,0	20705	3288119	10/150
10,0 x 20,0	20706	3288148	10/110
20,0 x 20,0	20707	3288154	10/130

Solvaline® N

Compresse, faiblement adhérente à la plaie



Indications

- pour des plaies faiblement à modérément exsudatives
- pour les plaies en postopératoire
- pour les premiers soins, par exemple des plaies par coupure des écorchures
- pour les brûlures au 2ème degré

Propriétés

- noyau très absorbant en viscose/ polyester
- film en polyéthylène perforé des deux côtés pour l'absorption rapide de l'exsudat de la plaie
- faiblement adhérent à la plaie : permet un changement de pansement presque indolore et atraumatique
- utilisable des deux côtés grâce au film sur la face inférieure et supérieure
- géométrie identique des côtés pour une sécurité absolue lors de la pose

Composition du produit

Noyau absorbant: 80 % viscose,
20 % polyester
Film: polyéthylène

Solvaline® N

Dimensions (cm)	REF	Pharmacode	Unité de conditionnement (unité)
stérile, scellé en emballage individuel			
5 x 5	280004	7777595	100/2700
10 x 10	280005	7777596	100/1200
10 x 20	280006	7777597	50/600

Flawa® Solvaline® N

Compresse, faiblement adhérente à la plaie



Indications

- pour le traitement des plaies

Propriétés

- Pansement recouvert des deux côtés d'un film perforé faiblement adhérent

Composition du produit

Noyau absorbant: 80 % ,
20 % polyester
Film: polyéthylène



Flawa® Solvaline® N

Dimensions (cm)	REF	Pharmacode	Unité de conditionnement (unité)
stérile, scellé en emballage individuel			
5 x 5	109765	7547664	20/2700
10 x 10	109766	7547658	25/1200
10 x 20	109767	7547670	25/600

Metalline® Compresses



Indications

- pour recouvrir des plaies de tout type, particulièrement recommandé en cas de :
 - ◆ écorchures
 - ◆ brûlures
 - ◆ brûlures chimiques
 - ◆ plaies chirurgicales
 - ◆ dans le cadre des premiers soins

Propriétés

- minimise le risque d'adhérence à la plaie*
- changement presque indolore du pansement
- doux pour la plaie
- perméable à l'air et à la vapeur d'eau
- souple et doux
- bon drainage

Composition du produit

viscose (fixée avec une bande en acrylate), la couche supérieure de la compresse est aluminisée en phase vapeur

Metalline® Compresses

Dimensions (cm)	REF	Pharmacode	Unité de conditionnement (unité)
stérile, scellée en emballage individuel, sur prescription et sans ordonnance			
8 x 10	23083	0278540	10/560
10 x 12	23084	0278557	10/300
stérile, scellée en emballage individuel, au bloc opératoire, en soins ambulatoires et en cabinet médical, en boîte distributrice			
8 x 10	23081	1085955	50/600
10 x 12	23082	1085961	50/300
10 x 20	23087	1242863	50/300

Metalline® Compresse pour trachéotomie

Dimensions (cm)	REF	Pharmacode	Unité de conditionnement (unité)
stérile, scellée en emballage individuel, en boîte distributrice			
8 x 9	23094	1086653	50/600

Metalline® Compresse pour drainage

Dimensions (cm)	REF	Pharmacode	Unité de conditionnement (unité)
stérile, scellée en emballage individuel, en boîte distributrice			
6 x 7	23093	1085926	50/600

Metalline®

Paquet de pansements, lingettes



Indications

Metalline Paquet de pansements

- pour les plaies étendues en premiers secours, soins d'urgence

Metalline Toile

- pour être placé dessous et recouvrir des plaies étendues (stériliser avant l'emploi)

Metalline Drap de lit

- pour être placé en dessous dans le traitement ouvert de brûlures, blessures chimiques écorchures étendues

Metalline Pansement enveloppant

- pour soigner des blessures, brûlures, brûlures chimiques et écorchures en premiers secours et en intervention d'urgence

Propriétés

- non-tissé aluminé
- minimise le risque d'adhérence à la plaie*
- changement presque indolore du pansement
- doux et absorbante
- perméable à l'air et à la vapeur d'eau
- souple et doux

Composition du produit

viscose (fixée avec une bande en acrylate)

la couche supérieure de la compresse est aluminisée en phase vapeur polyester

Remarques

Metalline Pansement enveloppant

- 4 bandes sont appliquées pour fixer le chiffon

Modèles

Metalline Paquet de pansements

Association de:

- une compresse Metalline (35 x 45 cm)
- une bande de gaze (6 cm x 3 m, viscose, fil de couture en coton)

Metalline® Pansement enveloppant

stérile, en sachet plastique

Dimensions (cm)	REF	Pharmacode	Unité de conditionnement (unité)
40 x 60	23012	2192156	1/100
60 x 80	23010	1359312	1/100
80 x 120	23011	0278497	1/100

Metalline® Drap de lit

Dimensions (m x cm)	REF	Pharmacode	Unité de conditionnement (unité)
2,5 x 73,0	23050	1085932	1/20

Metalline® Toile

Dimensions (m x cm)	REF	Pharmacode	Unité de conditionnement (unité)
10 x 73	23070	975807	1/10

Gazin® Compresses de gaze

Compresses de gaze



Indications

- pour le nettoyage des plaies
- pour le recouvrement de la plaie
- pour l'absorption de fluides corporels

Propriétés

- en gaze selon la norme DIN EN 14079
- 17 et 20 fils
- tous les marques de découpe à l'intérieur, d'où aucun fil sur les bords
- bon pouvoir absorbant

Composition du produit

- 100 % coton
- fil radiodéTECTABLE (bleu, polypropylène, fil polyester, sulfate de baryum)

Gazin® Compresses de gaze

Compresses de gaze

Gazin® Compresses de gaze

non stérile, en sachet papier

Dimensions (cm)	REF	Pharmacode	Unité de conditionnement (unité)
sans fil de contraste, 17 fils, 8 épaisseurs			
5,0 x 5,0	18500	2601123	100/1000
7,5 x 7,5	18503	2601146	100/1000
7,5 x 9,0	18522	2601152	100/1000
10,0 x 10,0	18506	2601169	100/1000
sans fil de contraste, 17 fils, 12 épaisseurs			
5,0 x 5,0	18501	2601092	100/1000
7,5 x 7,5	18504	2601100	100/1000
10,0 x 10,0	18507	2601117	100/1000
20,0 x 10,0	18510	4866736	100/1000
sans fil de contraste, 17 fils, 16 épaisseurs			
5,0 x 5,0	18502	2601040	100/1000
7,5 x 7,5	18505	2601057	100/1000
7,5 x 9,0	18525	2601063	100/1000
10,0 x 10,0	18508	2601086	100/1000

Gazin® Compresses de gaze

non stérile, peut être stérilisé à la vapeur (134 °C), en sachet papier

Dimensions (cm)	REF	Pharmacode	Unité de conditionnement (unité)
avec fil de contraste, 17 fils, 12 épaisseurs			
7,5 x 7,5	18511	2601212	100/1000
10,0 x 10,0	18514	2601229	100/1000
10,0 x 20,0	18517	4866771	100/1000
avec fil de contraste, 17 fils, 16 épaisseurs			
5,0 x 5,0	10972	2601198	100/1000
7,5 x 7,5	18512	2601175	100/1000
10,0 x 10,0	18515	2601181	100/1000

Gazin® Compresses de gaze

stérile, sans fil de contraste

Dimensions (cm)	REF	Pharmacode	Unité de conditionnement (unité)
Emballages de 2 compresses, 8 plis, 17 fils			
7,5 x 9,0	13615	2395161	50/1000
5,0 x 5,0	13620	2387517	100/1800
7,5 x 7,5	13621	2602269	100/1800
10,0 x 10,0	13622	2388126	100/2000
Emballages de 10 compresses, 8 plis, 17 fils			
10,0 x 10,0	11583	4866742	300/1500

Gazin® Compresses de gaze

Compresses de gaze

Gazin® Compresses de gaze

stérile, sans fil de contraste

Dimensions (cm)	REF	Pharmacode	Unité de conditionnement (unité)
Emballages de 2 compresses, 12 plis, 17 fils			
5,0 x 5,0	13690	2406031	80/1440
10,0 x 10,0	13692	2406048	80/1600
10,0 x 20,0	13694	2406025	80/640
Emballages de 5 compresses, 12 plis, 17 fils			
5,0 x 5,0	13695	3697390	100/2100
7,5 x 7,5	13696	3697409	100/800
10,0 x 10,0	13697	3697415	100/600
10,0 x 20,0	13699	2601270	100/400
Emballages de 10 compresses, 16 plis, 17 fils			
10,0 x 10,0	13683	2602370	100/1000

Gazin® Compresses de gaze

stérile, sans bande de contraste

Dimensions (cm)	REF	Pharmacode	Unité de conditionnement (unité)
Emballages de 2 compresses, 16 plis, 17 fils			
5,0 x 5,0	13660	2602275	60/1080
7,5 x 7,5	13661	2602281	60/1080
10,0 x 10,0	13663	2602298	60/1200
18,0 x 8,0	13665	7808857	100/800
Emballages de 5 compresses, 16 plis, 17 fils			
5,0 x 5,0	13670	2602306	250/3000
7,5 x 7,5	13671	2602312	100/1200
7,5 x 9,0	13672	2602329	150/1200
10,0 x 10,0	13673	2602335	100/1000
Emballages de 10 compresses, 16 plis, 17 fils			
5,0 x 5,0	13680	2602341	300/3600
7,5 x 7,5	13681	2602358	100/1200
18,0 x 8,0	13685	4866759	120/960
Compresses fendues avec incision en Y, emballage de 2 compresses, 16 épaisseurs, 17 fils			
5,0 x 5,0	14739	4866765	200/2400

Gazin® Compresses fendues avec incision en Y

stérile, sans fil de contraste

Dimensions (cm)	REF	Pharmacode	Unité de conditionnement (unité)
Emballages de 2 compresses, 8 plis, 17 fils			
7,5 x 7,5	13521	5742893	100/1800
10,0 x 10,0	13522	5742901	100/2000

Gazin® Bande de mèche



Indications

- pour le traitement à court terme dans le cadre d'une chirurgie invasive suite à une opération
- pour le méchage de plaies cavitaires et d'orifices fistulaires

Propriétés

- en gaze selon la norme DIN EN 14079
- bon pouvoir absorbant

Composition du produit

100 % coton

Gazin® Bande de mèche

stérile, en rouleau, avec distributeur en plastique, 1 épaisseur

Dimensions (m x cm)	REF	Pharmacode	Unité de conditionnement (unité)
5 x 1	13470	2734522	1/216
5 x 2	13471	2734516	1/120
5 x 5	13473	2734491	1/60

Gazin® Tampons en gaze



Indications

- pour le nettoyage des plaies
- pour la désinfection cutanée
- bâtonnets stériles pour l'absorption de sang et de sécrétions en cas de petites interventions chirurgicales

Propriétés

- en gaze selon la norme DIN EN 14079
- avec anneau de sécurité en silicone
- 20 fils
- absorbante

Composition du produit

- 100 % coton
- fil radiodéTECTABLE (bleu, polypropylène, polyester, sulfate de baryum)
- Anneau de sécurité en silicone

Modèles

- avec fil de contraste
- sans fil de contraste

Gazin® Tampons en gaze

Taille	REF	Pharmacode	Unité de conditionnement (unité)
non stérile, sans fil de contraste, 20 fils, en sachet pastique			
taille d'une noix	15175	5611760	1000/5000
taille prune	15176	5611777	1000/5000
de la taille d'un œuf	15177	5611783	500/2500
grande	15178		500/2000
extragrand	15179	5611808	500/2000
de la taille d'un poing	15180	2407734	250/1000
stérile, sans fil de contraste, 20 fils, en papier/film			
de la taille d'une prune, de 2 à 3	14962	2388095	125/1250
de la taille d'un œuf, jusque 2+3	14968	2407740	100/1000
de la taille d'un œuf, jusque 10	15498	4839900	300/1500
de la taille d'une prune, jusque 20	15499		400/2000
de la taille d'une prune, jusque 20	15500		300/1500
de la taille d'une prune, de 3	15501	2647817	90/720
non stérile, avec fil de contraste, 20 fils, en sachet pastique			
taille d'une noix	15183	2192185	1000/5000
taille prune	15184	2192191	1000/5000
de la taille d'un œuf	15185	2192216	500/2500
extragrand	15186	2192251	500/2000
grande	15222		500/2000
de la taille d'un poing	15223	2602134	250/1000
stérile, avec fil de contraste, 20 fils, en papier/film			
de la taille d'une prune, de 2 à 3	14967	4839892	125/1250

Gazin® Tampons de préparation



Indications

- après une stérilisation préalable conçu pour une utilisation au bloc opératoire
- pour préparer les couches tissulaires et les structures anatomiques

Propriétés

- non stérile
- en gaze selon la norme DIN EN 14079
- 24 fils
- rigide et très absorbant

Composition du produit

100 % coton, fil radiodéTECTABLE (bleu, polypropylène, fil polyester, sulfate de baryum)

Gazin® Tampons de préparation

non stérile, avec fil de contraste, 24 fils, peut être stérilisé à la vapeur d'eau (134 °C), en sachet pastique

Dimensions (cm)	Taille	REF	Pharmacode	Unité de conditionnement (unité)
6 x 6	Taille 2, petit	15155	2407711	1000/3000/45000
8 x 8	Taille 3, moyen	15156	2435185	1000/2000/30000
12 x 12	Taille 4, grand	15157	2407728	500/1000/15000

Gazin® Tampons pointus



Indications

- après une stérilisation préalable conçu pour une utilisation au bloc opératoire
- pour l'absorption de sang et de sécrétions en cas d'interventions chirurgicales

Propriétés

- non stérile
- en gaze selon la norme DIN EN 14079
- 20 fils
- très absorbante

Composition du produit

100 % coton, fil radiodélectable (bleu, polypropylène, fil polyester, sulfate de baryum)

Gazin® Tampons pointus

non stérile, avec fil de contraste, 20 fils, peut être stérilisé à la vapeur d'eau (134 °C), en sachet pastique

Dimensions (cm)	REF	Unité de conditionnement (unité)
15 x 15	11948	500/9000

Vliwasoft®

Compressees souples en non-tissé



Indications

- pour le traitement des plaies faiblement à modérément exsudatives
- comme pansement
- pour le nettoyage des plaies
- en tant que support de pommade
- pour rembourrage entre les orteils et les doigts

Propriétés

- faible tendance à adhérer
- doux
- absorbante

Composition du produit

67 % viscose, 33 % polyester

Vliwasoft®

Compressees en non-tissé

Dimensions (cm)	REF	Pharmacode	Unité de conditionnement (unité)
non-stérile, 4 épaisseurs, 100 pièces en sachet papier			
5,0 x 5,0	12075	7800377	100/5000
7,5 x 7,5	12081	2208259	100/2500
10,0 x 10,0	12064	2208242	100/2000
20,0 x 10,0	12070	1727081	100/1000
non-stérile, 6 épaisseurs, 100 pièces en sachet papier			
5,0 x 5,0	12078	2189415	100/5000
7,5 x 7,5	12084	2208199	100/2000
10,0 x 10,0	12067	2189421	100/2000
20,0 x 10,0	12072	5759037	100/1000
stérile, 4 couches, contenu de l'emballage : 75 x 2 Compressees, scellés par paire			
5,0 x 5,0	12076	3677772	150/3000
7,5 x 7,5	12082	2602140	150/3000
10,0 x 10,0	12065	7735221	150/3000
20,0 x 10,0	12071	2602157	150/1500
stérile, 6 couches, contenu de l'emballage : 50 x 2 Compressees, scellés par paire			
5,0 x 5,0	12079	2602163	100/2000
7,5 x 7,5	12085	2627648	100/2000
10,0 x 10,0	12068	2602186	100/2000
20,0 x 10,0	12073	2602192	100/1000

Vliwasoft® Compressees fendues avec incision en Y

stérile, scellé par paire, 50x2 compressees

Dimensions (cm)	REF	Pharmacode	Unité de conditionnement (unité)
7,5 x 7,5	12099	2627654	100/2000
10,0 x 10,0	12098	2208207	100/2000

Opraclean



Indications

Les pansements Opraclean® (compresse pour mèche avec iodoforme, gaze avec iodoforme) sont utilisés après assainissement chirurgical

- d'abcès
- d'abcès associés à des fistules
- d'ulcères
- de poches lésionnelles et de cavités corporelles

Utilisation prévue

■ Les pansements Opraclean® (compresse pour mèche avec iodoforme, gaze avec iodoforme) sont utilisés pour le méchage et le drainage antiseptiques après assainissement chirurgical.

Propriétés

- action antimicrobienne confirmée pour *Staphylococcus aureus*, *Klebsiella pneumoniae*, *Candida albicans*
- favorise le nettoyage de la plaie en absorbant l'exsudat et les débris cellulaires
- Les poches et cavités vulnérables profondes peuvent être méchées
- aucune résistance développée connue à ce jour**
- utilisation rapide et simple

Composition du produit

100 % Coton (gaze) imprégné d'iodoforme

Remarques

- apothekenpflichtig
- en distributeur
- L'iodoforme s'évapore au contact de l'air, c'est pourquoi il convient de l'utiliser le plus rapidement possible après ouverture

Modèles

- Opraclean Compresse pour mèche à l'iodoforme (23 mg/100 cm²)
- Opraclean Gaze avec iodoforme (57 mg/100 cm²)

Opraclean® Compresse pour mèche à l'iodoforme

enroulé en distributeur transparent, en sachet spécial

Dimensions (m x cm)	REF	Pharmacode	Unité de conditionnement (unité)
5 x 1	13580	2187818	1/216
5 x 2	13581	2187824	1/120
5 x 5	13582	2187830	1/60

Flawa® Gazin® Compresses de gaze

Compresses de gaze



Propriétés

- en gaze selon la norme DIN EN 14079
- 17 fils
- Bords coupants à l'intérieur
- pliée

Composition du produit

100 % coton



Flawa® Gazin® Compresses de gaze

stérile, sans bande de contraste

Dimensions (cm)	REF	Pharmacode	Unité de conditionnement (unité)
Emballages de 2 compresses, 8 plis, 17 fils			
5,0 x 5,0	137090	7428161	10/600
7,5 x 7,5	137091	7428178	10/540
10,0 x 10,0	137092	7428184	10/560

Compress Gaze

Compresses de gaze



Indications

- pour le soins des plaies

Propriétés

- Compresses de gaze hydrophiles
- traitée après fabrication pour réduire les germes

Composition du produit

100 % coton

Compress Gaze

Quantité	Taille (cm)	REF	Pharmacode	Unité de conditionnement (Emballage)
traitée après fabrication pour réduire les germes				
80	6 x 4	137173	7492383	1/48
80	8 x 6	137170	7492354	1/40
80	12 x 8	137171	7492360	1/48
80	10 x 10	137172	7492377	1/50
20	23 x 20	137874	7679199	1/30

Curapor®

Pansement chirurgical, stérile



Indications

- pour le traitement des plaies post-opératoires, aiguës et superficielles, ainsi que des coupures et des déchirures
- plaies légèrement à modérément exsudatives

Propriétés

- respirant*
- doux pour la peau
- facile à poser
- risque d'infection réduit (collé complètement)
- angles arrondis pour une tenue prolongée
- protège des souillures et des effets mécaniques

Composition du produit

Couche vectrice (non-tissé): blanc, 100 % polyester, adhésif en polyacrylate (sans colophane et dérivé de colophane)

Compresse: couche absorbante en viscosse et polyéthylène/polypropylène, couche au contact de la plaie en polyéthylène

Curapor®

stérile, scellé en emballage individuel

Dimensions (cm)	Compresse (cm)	REF	Pharmacode	Unité de conditionnement (unité)
7 x 5	4,0 x 2,5	32902	6677459	5/100
7 x 5	4,0 x 2,5	32912	6677465	100/600
10 x 8	6,0 x 4,0	32903	6677471	5/100
10 x 8	6,0 x 4,0	32913	6677488	50/300
10 x 15	11,0 x 5,0	32914	6677494	50/300
10 x 20	16,0 x 5,0	32915	6677502	50/450
10 x 25	20,0 x 5,0	32916	6677519	50/250
10 x 30	25,0 x 5,0	32917	6677525	50/250
10 x 34	29,0 x 5,0	32918	6677442	50/300

*certifié perméable à la vapeur d'eau

Curapor® transparent

Pansement chirurgical, stérile

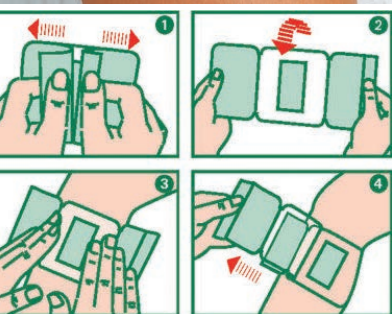

Le pansement transparent Curapor stérile est facile à appliquer.

- 1 Positionner simplement le papier de recouvrement et le détacher ...
- 2 Retourner le produit ...
- 3 positionner doucement sur la peau nettoyée ...
- 4 retirer le film de protection. Terminé !

Indications

- pour le traitement stérile des plaies post-opératoires, des blessures ainsi que des petites coupures et écorchures
- pour la chirurgie mini-invasive
- pour protéger contre les infections secondaires

Propriétés

- prêt à l'emploi
- transparent et étanche à l'eau
- respirant
- perméable aux bactéries
- résiste aux agents désinfectants courants
- adhère bien et précisément
- se retire sans laisser de résidus et de manière indolore
- risque faible de coller à la plaie
- convient également bien aux peaux sensibles

Composition du produit

Couche vectrice: 100 % polyuréthane, substance adhésive en polyacrylate douce pour la peau (sans colophane et dérivé de colophane)
Comresse: couche absorbante en viscosse/polyester, couche au contact de la plaie en polyester et polyéthylène

Remarques

Les pansements de dimensions 7 x 5 cm et 10 x 8 cm ont des angles arrondis

Curapor® transparent

stérile, scellé en emballage individuel

Dimensions (cm)	Comresse (cm)	REF	Pharmacode	Unité de conditionnement (unité)
7 x 5	4,0 x 2,5	13099	2894987	5/120
7 x 5	4,0 x 2,5	13101	2894993	50/500
10 x 8	6,0 x 4,0	13100	2895001	5/170
10 x 8	6,0 x 4,0	13102	2895018	25/200
15 x 10	11,0 x 5,0	13103	2895024	25/225
20 x 10	16,0 x 5,0	13104	2895030	25/225
25 x 10	20,0 x 5,0	13105	2895047	25/225

Curafix i.v. Junior (4,3 x 5 cm)

Pansement de fixation de canule avec fenêtre de contrôle



Indications

- pour la fixation de canules et cathéters sur la peau et en tant que barrière mécanique pour protéger le site de ponction
- convient aux accès veineux périphériques (CVP) en pédiatrie

Propriétés

- Couches de non-tissé et de film avec fenêtre pour le contrôle du site d'injection
- avec coussinet de rembourrage stérile supplémentaire
- avec contre-fixation
- bonne perméabilité à la vapeur d'eau
- formule sans latex
- retrait faible en résidus du pansement*
- doux pour la peau**
- lavable avec des désinfectants*
- étanche aux germes et aux bactéries
- imperméable à l'eau
- adhérence parfaite et fiable sur la peau*

Composition du produit

Non-tissé: blanc, polyester Film: polyuréthane, substance adhésive en polyacrylate douce pour la peau (sans colophane et dérivé de colophane)

Curafix® i.v. Junior

Dimensions (cm)	REF	Pharmacode	Unité de conditionnement (unité)
stérile, scellé en emballage individuel			
4,3 x 5,0	31883	7785881	100/600

* Les propriétés mentionnées se réfèrent aux données in vitro disponibles actuellement.

** Les propriétés mentionnées se réfèrent aux données in vitro disponibles actuellement et aux données de la littérature.

Curafix i.v. Soft (6 x 7,5 cm)

Pansement de fixation de canule en non-tissé



Indications

- pour la fixation de canules et cathéters sur la peau et en tant que barrière mécanique pour protéger le site de ponction
- convient aux accès veineux périphériques (CVP)

Propriétés

- avec coussinet de rembourrage stérile supplémentaire
- adhérence parfaite et fiable sur la peau*
- doux pour la peau**
- bonne perméabilité à la vapeur d'eau
- formule sans latex
- retrait faible en résidus du pansement*
- non-tissé extensible
- souple
- fixation sûre

Composition du produit

Non-tissé: blanc, polyester, substance adhésive en polyacrylate douce pour la peau (sans colophane et dérivé de colophane)

Compresse: viscose/polypropylène/polyéthylène, film de polyéthylène

Curafix® i.v. Soft

Dimensions (cm)	REF	Pharmacode	Unité de conditionnement (unité)
stérile, scellé en emballage individuel			
6,0 x 7,5	33696	7785882	50/400

* Les propriétés mentionnées se réfèrent aux données in vitro disponibles actuellement.

** Les propriétés mentionnées se réfèrent aux données in vitro disponibles actuellement et aux données de la littérature.

Curafix i.v. Control (6 x 7,5 cm)

Pansement de fixation de canule avec fenêtre de contrôle



Indications

- pour la fixation de canules et cathéters sur la peau et en tant que barrière mécanique pour protéger le site de ponction
- convient aux accès veineux périphériques (CVP)

Propriétés

- avec coussinet de rembourrage stérile supplémentaire
- Couches de non-tissé et de film avec fenêtre pour le contrôle du site d'injection
- bonne perméabilité à la vapeur d'eau
- film respirant
- formule sans latex
- lavable avec des désinfectants*
- étanche aux germes et aux bactéries
- imperméable à l'eau
- fixation sûre
- adhérence parfaite et fiable sur la peau*

Composition du produit

Non-tissé: blanc, polyester

Film: polyuréthane, substance adhésive en polyacrylate douce pour la peau (sans colophane et dérivé de colophane)

Curafix® i.v. Control

Dimensions (cm)	REF	Pharmacode	Unité de conditionnement (unité)
6,0 x 7,5	33697	7785883	50/400

stérile, scellé en emballage individuel

*Les propriétés mentionnées se réfèrent aux données in vitro disponibles actuellement.

Curafix i.v. Control (5,5 x 6,5 cm)

Pansement de fixation de canule avec fenêtre de contrôle



Indications

- pour la fixation de canules et cathéters sur la peau et en tant que barrière mécanique pour protéger le site de ponction
- convient aux accès veineux périphériques (CVP)

Propriétés

- couches de non-tissé et de film avec fenêtre de contrôle du site de ponction; avec coussinet de rembourrage stérile supplémentaire; avec contre-fixation
- perméabilité à la vapeur d'eau élevée
- fixation sûre
- formule sans latex
- risque de macération faible*
- doux pour la peau**
- retrait faible en résidus du pansement*
- lavable avec des désinfectants*
- étanche aux germes et aux bactéries
- imperméable à l'eau
- adhérence parfaite et fiable sur la peau*

Composition du produit

Non-tissé: blanc, polyester

Film: polyuréthane, substance adhésive en polyacrylate douce pour la peau (sans colophane et dérivé de colophane)

Curafix® i.v. Control

Dimensions (cm)	REF	Pharmacode	Unité de conditionnement (unité)
stérile, scellé en emballage individuel			
5,5 x 6,5	31886	7785884	100/400

* Les propriétés mentionnées se réfèrent aux données in vitro disponibles actuellement.

** Les propriétés désignées se réfèrent aux données in-vitro actuellement disponibles et aux données de la littérature.

Curafix i.v. Control (9 x 11 cm)

Pansement de fixation de cathéter avec fenêtre de contrôle



Indications

- pour la fixation de canules et cathéters sur la peau et en tant que barrière mécanique pour protéger le site de ponction
- pour accès veineux centraux (CVC)

Propriétés

- couches de non-tissé et de film avec fenêtre de contrôle du site de ponction; avec contre-fixation
- perméabilité à la vapeur d'eau élevée
- radiotransparent
- formule sans latex
- risque de macération faible*
- doux pour la peau**
- retrait faible en résidus du pansement*
- lavable avec des désinfectants*
- étanche aux germes et aux bactéries
- imperméable à l'eau
- adhérence parfaite et fiable sur la peau*

Composition du produit

Non-tissé: blanc, polyester
Film: polyuréthane, substance adhésive en polyacrylate douce pour la peau (sans colophane et dérivé de colophane)

Curafix® i.v. Control

Dimensions (cm)	REF	Pharmacode	Unité de conditionnement (unité)
9 x 11	34870	7785885	50/600

* Les propriétés mentionnées se réfèrent aux données in vitro disponibles actuellement.

** Les propriétés mentionnées se réfèrent aux données in vitro disponibles actuellement et aux données de la littérature.

Curafix i.v. Film (6 x 7 cm)

Pansement de fixation de canule en film transparent



Indications

- pour la fixation de canules et cathéters sur la peau et en tant que barrière mécanique pour protéger le site de ponction
- convient aux accès veineux périphériques (CVP)

Propriétés

- bonne perméabilité à la vapeur d'eau
- radiotransparent
- souple
- extensible
- retrait faible en résidus du pansement*
- lavable avec des désinfectants*
- doux pour la peau**
- étanche aux germes et aux bactéries
- imperméable à l'eau
- adhérence parfaite et fiable sur la peau*
- en deux variantes : avec évidement (REF 33699), sans évidement (REF 31884)

Composition du produit

Film: polyuréthane, substance adhésive en polyacrylate douce pour la peau (sans colophane et dérivé de colophane)

Curafix® i.v. Film

sans évidement

Dimensions (cm)	REF	Pharmacode	Unité de conditionnement (unité)
stérile, scellé en emballage individuel			
6 x 7	31884	7785886	100/500

Curafix® i.v. Film

Dimensions (cm)	REF	Pharmacode	Unité de conditionnement (unité)
stérile, scellé en emballage individuel			
6 x 7	33699	7785887	100/500

* Les propriétés mentionnées se réfèrent aux données in vitro disponibles actuellement.

** Les propriétés mentionnées se réfèrent aux données in vitro disponibles actuellement et aux données de la littérature.

Curafix i.v. Film (10 x 12 cm)

Pansement de fixation de cathéter en film transparent



Indications

- pour la fixation de canules et cathéters sur la peau et en tant que barrière mécanique pour protéger le site de ponction
- pour accès veineux centraux (CVC)

Propriétés

- bonne perméabilité à la vapeur d'eau
- radiotransparent
- souple
- extensible
- retrait faible en résidus du pansement*
- lavable avec des désinfectants*
- doux pour la peau**
- étanche aux germes et aux bactéries
- imperméable à l'eau
- adhérence parfaite et fiable sur la peau*

Composition du produit

Film: polyuréthane, substance adhésive en polyacrylate douce pour la peau (sans colophane et dérivé de colophane)

Curafix® i.v. Film

avec évidement (Cut)

Dimensions (cm)	REF	Pharmacode	Unité de conditionnement (unité)
10 x 12	31885	7785888	50/500

* Les propriétés mentionnées se réfèrent aux données in vitro disponibles actuellement.

** Les propriétés mentionnées se réfèrent aux données in vitro disponibles actuellement et aux données de la littérature.

Curafix i.v. Classic (12,5 x 2,5 cm)

Pansements de fixation de canule en tissu

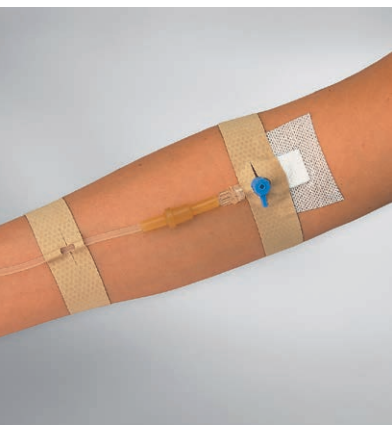

Indications

- pour fixer des canules de perfusion de différents types ainsi que leur tubulure d'alimentation

Propriétés

- non stérile
- non extensible
- grande perméabilité à l'air
- avec fente et perforation centrales pour une fixation simple et rapide

Composition du produit

Couche vectrice (tissu) : brun clair, visqueuse, adhésif en caoutchouc synthétique doux pour la peau.

Curafix® i.v. classic

Dimensions (cm)	REF	Pharmacode	Unité de conditionnement (unité)
12,5 x 2,5	30102	4839863	20/2000

Curaplast® Pansement rapide sensible rapide



Indications

- pour soigner des petites blessures à l'hôpital, en cabinet, à domicile ou en déplacement

Propriétés

- pour la peau sensible
- doux et souple
- légèrement élastique dans le sens de la largeur
- s'adapte bien aux contours du corps
- fixe le coussin vulnérable à la peau en toute sécurité
- risque d'adhérence réduit à la plaie grâce au film
- changement presque indolore du pansement
- coussin vulnérable continu
- découpable individuellement

Composition du produit

Matériau de support: brun clair, 100 % polyester, substance adhésive en polyacrylate douce pour la peau (sans colophane et dérivé de colophane)

Compresse: viscose, polypropylène/polyéthylène, film en polyéthylène

Curaplast® Pansement rapide sensible rapide

Dimensions (m x cm)	REF	Pharmacode	Unité de conditionnement (Emballage)
rouleau de 5 m en carton distributeur			
5 x 4	30616	2187043	1/36
5 x 6	30617	2167394	1/40
5 x 8	30618	2186960	1/24
10 sections de 10 cm			
1 x 4	17077	1906197	1/47
1 x 6	17078	1906205	1/47
1 x 8	17079	1906211	1/36

Curaplast® sensitive

Pansement pour injection



Indications

- après une ponction, injection, etc.

Propriétés

- pour la peau sensible
- doux et souple
- légèrement élastique dans le sens de la largeur
- s'adapte aux contours du corps
- fixe le coussin vulnérable à la peau en toute sécurité
- risque d'adhérence faible à la plaie grâce au film
- changement presque indolore du pansement
- Pansement en rouleau (en carton distributeur)
- manipulation aisée et rapide grâce à la perforation entre chaque section de pansement

Composition du produit

Matériau de support: 100 % polyester, brun clair, substance adhésive en polyacrylate douce pour la peau (sans colophane et dérivé de colophane)
Compresse: viscosse, polypropylène/polyéthylène, film en polyéthylène

Curaplast® Pansement pour injection délicat

1 Rouleau de 250 pièces

Dimensions (cm)	Compresse (cm)	REF	Pharmacode	Unité de conditionnement (Emballage)
4 x 2	2,0 x 1,5	30625	2187103	1/16

Curaplast® sensitive Pansement pour le doigt



Indications

- pour soins des petites blessures du quotidien

Propriétés

- pour la peau sensible
- doux et souple
- légèrement élastique dans le sens de la largeur
- s'adapte aux contours du corps
- fixe le coussin vulnéraire à la peau en toute sécurité
- risque d'adhérence faible à la plaie grâce au film
- changement presque indolore du pansement

Composition du produit

Matériau de support: brun clair, 100 % polyester, substance adhésive en polyacrylate douce pour la peau (sans colophane et dérivé de colophane)

Compresse: viscose, polypropylène/polyéthylène, film en polyéthylène

Curaplast® sensitive Pansement pour le doigt

10 pièces en boîte pliante

Dimensions (cm)	Compresse (cm)	REF	Pharmacode	Unité de conditionnement (Emballage)
18 x 2	2 x 3	17086	2187095	1/30

Textil Plast

Pansement textile



Propriétés

Textil Plast est un pansement textile à forte adhérence, robuste et perméable à l'air.

- n'adhère pas à la plaie
- robuste et perméable à l'air
- hypoallergénique



Textil Plast

Dimensions (cm)	REF	Pharmacode	Unité de conditionnement (Emballage)
20 strips en boîte pliante, scellés en emballage individuel			
2 x 7	109822	7624301	1/88
10 sections de 10 cm			
10 x 6	109825	7624293	1/88

Finger Plast

Pansements pour le doigt



Propriétés

Pansement textile pour le doigt hypoallergénique et robuste pour les blessures aux doigts.

- n'adhère pas à la plaie
- robuste et perméable à l'air
- hypoallergénique



Finger Plast

Quantité	Taille (cm)	REF	Pharmacode	Unité de conditionnement (Emballage)
20 strips en boîte pliante, scellés en emballage individuel				
10	6 x 4	109771	7679093	1/88
10	12 x 2			

Sensitive Plast

pour peau sensible



Propriétés

Le pansement hypoallergénique Sensitive Plast est particulièrement adapté aux peaux sensibles. Sensitive Plast est déperlant, élastique et souple et n'adhère pas à la plaie.

- hypoallergénique
- n'adhère pas à la plaie
- déperlant

Sensitive Plast

Quantité	Taille (cm)	REF	Pharmacode	Unité de conditionnement (Emballage)
20 strips en boîte pliante, scellés en emballage individuel				
4	6,0 x 2,0	109570	7679242	1/88
12	7,0 x 2,0			
4	7,0 x 2,4			
32 strips en boîte pliante, scellés en emballage individuel				
8	6,0 x 2,0	109571	7679130	1/88
20	7,0 x 2,0			
4	7,0 x 3,8			
10 sections de 10 cm				
1	6,0 x 10,0	109770	7679124	1/88

Vlies Plast

en non-tissé doux



Propriétés

Vlies Plast sont des pansements hypoallergéniques en non-tissé doux, emballés individuellement et perméables à l'air, qui n'adhèrent pas à la plaie et conviennent particulièrement aux peaux sensibles.

- doux et hypoallergénique
- perméable à l'air
- n'adhère pas à la plaie



Vlies Plast

Dimensions (cm)	Compresse (cm)	REF	Pharmacode	Unité de conditionnement (Emballage)
10 pansements en boîte pliante, scellés en emballage individuel				
7,5 x 5,0	4,2 x 2,6	109838	7701071	1/88
8 pansements en boîte pliante, scellés en emballage individuel				
10,0 x 7,5	5,0 x 4,2	109839	7679147	1/58
6 pansements en boîte pliante, scellés en emballage individuel				
15,0 x 10,0	10,0 x 5,5	109840	7679153	1/40

Aqua Plast

pansement résistant à l'eau



Propriétés

Aqua Plast est un pansement étanche, élastique et souple qui n'adhère pas à la plaie et protège celle-ci de façon fiable.

- résiste à l'eau
- n'adhère pas à la plaie
- hypoallergénique



Aqua Plast

Quantité	Taille (cm)	Compresse (cm)	REF	Pharmacode	Unité de conditionnement (Emballage)
20 strips en boîte pliante, scellés en emballage individuel					
5	3,8 x 3,8		109834	7679070	1/88
15	7,0 x 2,0				
5 unités en boîte pliante, scellées en emballage individuel					
5	7,5 x 10,0	5,0 x 4,2	109835	7679058	1/58
7 pansements en boîte pliante, scellés en emballage individuel					
3	7,5 x 5,0	4,2 x 2,6	109836	7679064	1/40
2	10,0 x 7,5	5,0 x 4,2			
2	15,0 x 10,0	10,0 x 5,5			
6 pansements en boîte pliante, scellés en emballage individuel					
6	10,0 x 15,0	10,0 x 5,5	109837	7679087	1/40

Forte Plast

pansement très résistant



Indications

Produit de premiers secours pour l'absorption d'exsudat, la compression et la protection des plaies et des surfaces lésées.

Propriétés

Forte Plast sont des pansements adhésifs extra résistants, doux, adaptables et sans latex avec un coussin vulnérable non adhésif. Protègent à 100 % de l'eau, de la saleté et des impuretés.

- extra fort et étanche
- matelassé



Forte Plast

Dimensions (cm)	REF	Pharmacode	Unité de conditionnement (Emballage)
20 pansements en boîte pliante, scellés en emballage individuel			
7,6 x 2,5	109930	7679118	1/196
10 pansements en boîte pliante, scellés en emballage individuel			
5,0 x 10,0	109841	7679101	1/156

Hydro Plast

Pansements pour ampoules



Indications

Hydro Plast est la première mesure pour prévenir et soigner les ampoules. Il captonne, protège, soulage la douleur et accélère la cicatrisation.

Propriétés

- respirant
- étanche

Hydro Plast

Quantité	Taille (cm)	REF	Pharmacode	Unité de conditionnement (Emballage)
6 pansements pour ampoules en boîte pliante en carton				
2	6,8 x 4,2	109572	7751684	1/492
4	5,4 x 3,4			

Junior Plast Monster Tin Box



Indications

- Produit de premiers secours pour l'absorption d'exsudat et pour la protection de plaies et de surfaces de plaie.
- Junior Plast, le pansement réconfortant déperlant avec motifs colorés pour que les enfants oublient vite les petites plaies.

Propriétés

- n'adhère pas à la plaie
- hypoallergénique
- Convient aux peaux sensibles.
- Testé dermatologiquement.

Flawa Junior Plast

Quantité	Taille	REF	Pharmacode	Unité de conditionnement (Emballage)
20 pansements pour enfant en boîte en métal				
8	7 cm x 2 cm	155449	7820442	1/12
8	4 cm x 2 cm			
4	Ø 2,5 cm			

Flawa Trend Plast

Quantité	Taille	REF	Pharmacode	Unité de conditionnement (Emballage)
20 pansements en boîte en métal				
8	7 cm x 2 cm	155482	7820458	1/12
8	4 cm x 2 cm			
4	Ø 2,5 cm			

Curafix® H

Pansement de fixation large



Indications

- pour la fixation sur toute la surface de pansement sur des zones corporelles techniquement difficiles à panser, par ex. les articulations ou le cou
- entre autres pour la fixation et l'immobilisation de drainages, cathéters, sondes, instruments de mesure

Propriétés

- perméable à l'air et à la vapeur d'eau
- doux pour la peau
- élastique en longueur et en largeur
- confort agréable
- fixation simple et rapide

Composition du produit

Non-tissé: blanc, 100 % polyester, substance adhésive en polyacrylate douce pour la peau (sans colophane et dérivé de colophane)

Curafix® H

emballage individuel, en boîte pliante

Dimensions (m x cm)	REF	Pharmacode	Unité de conditionnement (unité)
rouleau de 10 m			
10 x 5	138941	7749077	1/48
10 x 10	138942	7749078	1/24
10 x 15	138943	7749079	1/24
10 x 20	138944	7749080	1/16
10 x 30	138945	7749081	1/16

Silkafix® Sparadrap



Indications

- pour la fixation et le maintien de compresses, bandages, tubulures, cathéters, canules, drainages et sondes
- pour la fixation des compresses vulnéraires et des pansements de tous types et de toutes tailles

Propriétés

- déchirable aisément dans le sens de la largeur et de la longueur
- doux pour la peau
- dispose d'un grand pouvoir adhésif immédiat et durable
- excellente fixation sûre
- convient particulièrement aux peaux sensibles

Composition du produit

taffetas de soie synthétique, blanc, 100 % acétate, substance adhésive en polyacrylate douce pour la peau

Silkafix®

Dimensions (m x cm)	REF	Pharmacode	Unité de conditionnement (unité)
Rouleau sur fourreau en plastique			
5,00 x 1,25	143853	1001737	18/450
5,00 x 2,50	143854	1001738	12/336
Rouleau sur support carton			
9,20 x 1,25	143857	1001739	24/480
9,20 x 2,50	143858	1001742	12/240
9,20 x 5,00	143859	1001741	6/120

Porofix® Sparadrap



Indications

- pour la fixation de compresses, bandages, cathéters veineux, canules, drainages et sondes
- pour la fixation de pansements de tous types et de toutes tailles et pour les pansements étirables

Propriétés

- déchirable dans le sens de la largeur
- grand pouvoir adhésif immédiat et durable
- doux pour la peau
- excellente fixation sûre
- Pansement de fixation pour peau normale sensible

Composition du produit

tissu, brun clair, 100 % coton, adhésif Hotmelt

Porofix®

Dimensions (m x cm)	REF	Pharmacode	Unité de conditionnement (unité)
Rouleau sur fourreau en plastique			
5,00 x 1,25	143870	1001743	18/450
5,00 x 2,50	143871	1001744	12/336
5,00 x 5,00	143872	1001745	6/150

Porefix

Rouleau de pansement non-tissé



Propriétés

Rouleau de pansement non-tissé en distributeur pratique

- couleur : blanc
- hypoallergénique
- peut être déchiré si souhaité

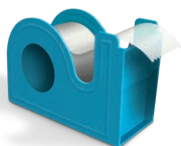

Porefix

Dimensions (m x cm)	REF	Pharmacode	Unité de conditionnement (unité)
en distributeur			
5,0 x 2,5	109831	7527733	1/36



Suprasorb[®] CNP

Suprasorb® CNP P3 Unité de traitement

Intuitif. Rapide. Fiable.



Indications

- Les applications du nouveau P3 sont universelles, tant en clinique qu'en service ambulatoire.

Propriétés

- très intuitif
- utilisation facile
- écran explicite, lisible
- codes couleur parlants
- garantit une utilisation intuitive, permet de gagner du temps et apporte de la sécurité
- silencieux
- léger

Suprasorb® CNP P3 Unité de traitement

Contenu	REF	SC/TC (unité)
Suprasorb CNP P3 appareil destiné à la vente		
Système pour la thérapie CNP, avec récipient, sacoche, réservoir de 250 ml, réservoir de 1.000 ml, dans une valise de transport	31780	1
Suprasorb CNP P3 appareil destiné à la location		
Système pour la thérapie CNP, avec récipient, sacoche, réservoir de 250 ml, réservoir de 1.000 ml, dans une valise de transport	34780	1

Suprasorb® CNP P3 Unité de traitement accessoires

Contenu	REF	SC/TC (unité)
Suprasorb CNP Réservoir 250 ml	32910	1/6
Suprasorb CNP Réservoir 1 000 ml	32911	1/10
Suprasorb CNP Support pour lit	32885	1/1
Suprasorb CNP Support universel	32886	1/1
Suprasorb CNP Sacoche	32888	1/5/30
Alimentation Suprasorb® CNP	32988	1/36

Suprasorb® CNP P3 Composants

emballage individuel stérile

Contenu	REF	SC/TC
Suprasorb CNP Poche à exsudats 250 ml	32900	4/24
Suprasorb CNP Poche à exsudats 1 000 ml	32901	4/24
Suprasorb CNP Mousse de drainage	33600	10/60
Suprasorb CNP Connecteur en Y	33200	10/80
Suprasorb CNP Kit Konnektor stand alone	140240	7/56

Suprasorb® CNP Drainage en profondeur

La nouvelle solution spéciale au fond de la plaie.



Indications

- Le drainage en profondeur CNP évacue directement l'exsudat et les liquides éventuels hors de la plaie.

Propriétés

- Les avantages d'un seul coup d'oeil :
 - ◆ commence en évacuant l'exsudat beaucoup plus rapidement qu'avec les autres solutions
 - ◆ Parallèlement, une quantité d'exsudat beaucoup plus importante qu'avec les autres solutions est évacuée de la plaie.
 - ◆ permet de détecter une obstruction tout le long de son cheminement complet, y compris au fond de la plaie
 - ◆ n'est pas uniquement supérieur dans les tests aux dispositifs conventionnels d'évacuation superficielle, mais aussi aux systèmes concurrents de drainage en profondeur.
- peut être facilement raccourci du côté de la plaie
- maintient une pression constante en profondeur

Suprasorb® CNP Drainage en profondeur

emballage individuel stérile

Contenu	REF	SC/TC (unité)
longueur 90 cm, dont 30 cm perforés, 24CH	33700	10/60

Suprasorb® CNP Film de drainage

Solution high-tech. Pour l'abdomen ouvert.

Pour les extrémités.



Indications

- Pour l'abdomen ouvert.
- Pour les extrémités.
- Pour protection. Pour drainage.

Propriétés

- protège les organes et les structures sensibles
- capacité élevée de drainage grâce au transport de l'exsudat sur toute la surface
- sectionnable et modulable de manière personnalisée
- géométrie identique des côtés pour une sécurité absolue lors de la pose

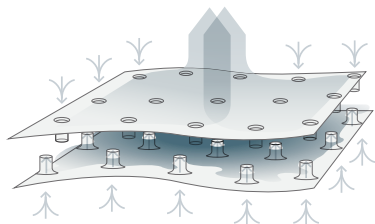

Suprasorb® CNP Film de drainage

emballage individuel stérile

Contenu	Taille (cm)	REF	SC/TC (unité)
Film de drainage double couche destiné à protéger les structures sensibles et à évacuer efficacement l'exsudat	Abdominal 77 x 60 cm	39400	5/40
Film de drainage double couche destiné à protéger les structures sensibles et à évacuer efficacement l'exsudat	20 x 25	39395	12/144

Suprasorb® CNP EasyDress

Innovation 3D pour le traitement par pression négative aux extrémités



Indications

- en cas de plaies sur les extrémités en pansement secondaire dans le cadre du traitement par pression négative

Propriétés

- simple : pour recouvrir et fixer
- rapide : sans collage chronophage
- universel : utilisable en cas de plaies sur les extrémités
- doux pour la peau : grâce à sa matière perméable à la vapeur d'eau et non adhésive



Suprasorb® CNP EasyDress

emballage individuel stérile

Taille	Circonférence 1 (cm)	Circonférence 2 (cm)	Longueur 3 (cm)	Bandes de fixation, 10 x 12 cm (unité)		REF	SC/TC (unité)
S	50	30	70	5	Unité	34901	5/40
M	65	40	85	7	Unité	34902	5/40
L	80	50	95	8	Unité	34903	5/40

Suprasorb® CNP EasyDress Fixateur Externe

Pour le traitement par pression négative aux extrémités avec fixateur externe



Indications

- Pansement secondaire TPN pour le traitement des extrémités avec fixateur externe

Propriétés

- simple : pour recouvrir et fixer
- rapide : sans collage chronophage
- universel : utilisable en cas de plaies sur les extrémités avec un fixateur externe
- doux pour la peau : grâce à sa matière perméable à la vapeur d'eau et non adhésive

Suprasorb® CNP EasyDress Fixateur Externe

emballage individuel stérile

Taille	Circonférence 1 (cm)	Longueur 2 (cm)	Bandes de fixation, 10 x 12 cm (unité)		REF	SC/TC (unité)
Taille unique	150	120	6	Unité	34905	5/30

Suprasorb® CNP Kits

La confection sur mesure pour la clinique.



Propriétés

- processus de travail favorisant le gain de temps
- permet de planifier les besoins précisément
- permet une manipulation efficace
- plus sûr
- garantit une transparence des coûts

Suprasorb® CNP Kits

Taille	Quantité	Contenu	Taille	REF	SC/TC (unité)
Mousse vulnérable					
S	1	Raucodrape Tissu d'emballage	68,0 cm x 70,0 cm	170000	6/30
	3	Suprasorb F Pansement film	10,0 cm x 25,0 cm		
	1	Suprasorb CNP Mousse de drainage			
	1	Suprasorb CNP Mousse vulnérable M fin	100,0 mm x 100,0 mm x 10,0 mm		
M	1	Raucodrape Tissu d'emballage	68,0 cm x 70,0 cm	170001	5/25
	3	Suprasorb F Pansement film	10,0 cm x 25,0 cm		
	1	Suprasorb CNP Mousse de drainage			
	1	Suprasorb CNP Mousse vulnérable M	100,0 mm x 150,0 mm x 30,0 mm		
L	1	Raucodrape Tissu d'emballage	68,0 cm x 70,0 cm	170002	5/15
	5	Suprasorb F Pansement film	10,0 cm x 25,0 cm		
	1	Suprasorb CNP Mousse de drainage			
	1	Suprasorb CNP Mousse vulnérable L	250,0 mm x 150,0 mm x 30,0 mm		
Gaze antimicrobienne					
S	1	Raucodrape Tissu d'emballage	68,0 cm x 70,0 cm	170004	6/30
	3	Suprasorb F Pansement film	10,0 cm x 25,0 cm		
	1	Suprasorb CNP Mousse de drainage			
	2	Gaze antimicrobienne	15,0 cm x 17,0 cm		
M	1	Raucodrape Tissu d'emballage	68,0 cm x 70,0 cm	170005	5/25
	4	Suprasorb F Pansement film	10,0 cm x 25,0 cm		
	1	Suprasorb CNP Mousse de drainage			
	5	Gaze antimicrobienne	15,0 cm x 17,0 cm		
L	1	Raucodrape Tissu d'emballage	68,0 cm x 70,0 cm	170006	5/15
	1	Suprasorb F Pansement film en rouleau	15,0 cm x 200,0 cm		
	1	Suprasorb CNP Mousse de drainage			
	1	Gaze antimicrobienne en rouleau imperméable aux bactéries	11,4 cm x 370,0 cm		

Suprasorb® CNP Kits

La confection sur mesure pour la clinique.

Suprasorb® CNP Kits PLUS

Taille	Quantité	Contenu	Taille	REF	SC/TC (unité)
Abdominal					
	1	Raucodrape Tissu d'emballage	80,0 cm x 100,0 cm	170003	5/15
	1	Raucodrape Film à inciser	40,0 cm x 35,0 cm		
	1	Suprasorb CNP Film de drainage	77,0 cm x 60,0 cm		
	1	Suprasorb CNP Mousse de drainage			
	1	Gaze antimicrobienne en rouleau imperméable aux bactéries	11,4 cm x 370,0 cm		
	1	Suprasorb CNP Mousse vulnérable Abdomen	380,0 mm x 250,0 mm x 15,0 mm		
Mousse vulnérable					
S	1	Raucodrape Champ de table opératoire	120,0 cm x 140,0 cm	170007	5/15
	1	Pincette de forme anatomique	13,0 cm		
	1	Ciseaux chirurgicaux pointus/émoussés droit	14,5 cm		
	5	Gazin Compresses de gaze RX, 8 épaisseurs	10,0 cm x 10,0 cm		
	1	Crayon de marquage de la peau avec règle	15,0 cm		
	1	Tablette	24,5 cm x 14,0 cm x 5,0 cm		
	3	Suprasorb F Pansement film	10,0 cm x 25,0 cm		
	1	Suprasorb CNP Mousse de drainage			
M	1	Raucodrape Champ de table opératoire	120,0 cm x 140,0 cm	170008	5/15
	1	Pincette de forme anatomique	13,0 cm		
	1	Ciseaux chirurgicaux pointus/émoussés droit	14,5 cm		
	5	Gazin Compresses de gaze RX, 8 épaisseurs	10,0 cm x 10,0 cm		
	1	Crayon de marquage de la peau avec règle	15,0 cm		
	1	Tablette	24,5 cm x 14,0 cm x 5,0 cm		
	3	Suprasorb F Pansement film	10,0 cm x 25,0 cm		
	1	Suprasorb CNP Mousse de drainage			
L	1	Raucodrape Champ de table opératoire	120,0 cm x 140,0 cm	170009	5/15
	1	Pincette de forme anatomique	13,0 cm		
	1	Ciseaux chirurgicaux pointus/émoussés droit	14,5 cm		
	5	Gazin Compresses de gaze RX, 8 épaisseurs	10,0 cm x 10,0 cm		
	1	Crayon de marquage de la peau avec règle	15,0 cm		
	1	Tablette	24,5 cm x 14,0 cm x 5,0 cm		
	5	Suprasorb F Pansement film	10,0 cm x 25,0 cm		
	1	Suprasorb CNP Mousse de drainage			
	1	Suprasorb CNP Mousse vulnérable L	250,0 cm x 150,0 mm x 30,0 mm		

Suprasorb® CNP Kits

La confection sur mesure pour la clinique.

Suprasorb® CNP Kits PLUS

Taille	Quantité	Contenu	Taille	REF	SC/TC (unité)
Gaze antimicrobienne					
S	1	Raucodrape Champ de table opératoire	120,0 cm x 140,0 cm	170010	5/15
	1	Pincette de forme anatomique	13,0 cm		
	1	Ciseaux chirurgicaux pointus/émoussés droit	14,5 cm		
	5	Gazin Compresses de gaze RX, 8 épaisseurs	10,0 cm x 10,0 cm		
	1	Crayon de marquage de la peau avec règle	15,0 cm		
	1	Tablette	24,5 cm x 14,0 cm x 5,0 cm		
	3	Suprasorb F Pansement film	10,0 cm x 25,0 cm		
	1	Suprasorb CNP Mousse de drainage			
	2	Gaze antimicrobienne	15,0 cm x 17,0 cm		
M	1	Raucodrape Champ de table opératoire	120,0 cm x 140,0 cm	170011	5/15
	1	Pincette de forme anatomique	13,0 cm		
	1	Ciseaux chirurgicaux pointus/émoussés droit	14,5 cm		
	5	Gazin Compresses de gaze RX, 8 épaisseurs	10,0 cm x 10,0 cm		
	1	Crayon de marquage de la peau avec règle	15,0 cm		
	1	Tablette	24,5 cm x 14,0 cm x 5,0 cm		
	4	Suprasorb F Pansement film	10,0 cm x 25,0 cm		
	1	Suprasorb CNP Mousse de drainage			
	5	Gaze antimicrobienne	15,0 cm x 17,0 cm		
L	1	Raucodrape Champ de table opératoire	120,0 cm x 140,0 cm	170012	5/15
	1	Pincette de forme anatomique	13,0 cm		
	1	Ciseaux chirurgicaux pointus/émoussés droit	14,5 cm		
	5	Gazin Compresses de gaze RX, 8 épaisseurs	10,0 cm x 10,0 cm		
	1	Crayon de marquage de la peau avec règle	15,0 cm		
	1	Tablette	24,5 cm x 14,0 cm x 5,0 cm		
	1	Suprasorb F Pansement film en rouleau	15,0 cm x 200,0 cm		
	1	Suprasorb CNP Mousse de drainage			
	1	Gaze antimicrobienne en rouleau imperméable aux bactéries	11,4 cm x 370,0 cm		

Suprasorb® CNP Mousse vulnérable

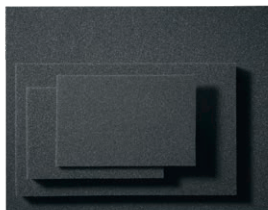

Propriétés

- volumes importants de plaie soignés en peu de temps
- manipulation simplifiée grâce aux différentes formes et dimensions disponibles
- découpable sur mesure

Remarques

- manipulation simplifiée grâce aux différentes formes et dimensions disponibles

Suprasorb® CNP Mousse vulnérable

Taille	Dimensions (mm)	REF	SC/TC (unité)
en emballage individuel stérile double			
M fin/anthracite	100 x 150 x 10	31800	10/40
M/anthracite	100 x 150 x 30	31801	10/20
L/anthracite	250 x 150 x 30	31802	10/20
XL/anthracite	250 x 300 x 30	31803	10/20
Abdomen/anthracite (2 pièces)	380 x 250 x 15	31804	10/20

Suprasorb® CNP Pansements



Propriétés

- pour étanchéifier des pansements en place
- pour fixer les tubulures

Suprasorb® CNP Bandes gel

emballage individuel stérile

Dimensions (cm)	REF	SC/TC (unité)
Pour fixation de tuyaux et pour étanchéité de soutien de pansements existants		
10 x 7	39394	10/100

Suprasorb® F

Dimensions (cm)	REF	Pharmacode	SC/TC (unité)
stérile, scellé en emballage individuel			
7 x 5	20460	2187706	10/380
7 x 5	20461	2187965	100/1000
12 x 10	20462	2187712	10/100
12 x 10	20463	2187971	50/200
25 x 10	20464	2187729	10/140
20 x 15	20465	2187698	10/400
30 x 20	20466	2192096	10/180

VivereX®

Notre système à usage unique maniable pour votre traitement par pression négative.



Indications

L'application est recommandée pour la prévention de complications liées aux plaies postopératoires et aussi pour :

- plaies aiguës
- plaies faiblement à modérément exsudatives
- sites donneurs de greffes
- Escarres
- ulcères diabétiques
- ulcus cruris venosum
- plaies chirurgicales avec incision chirurgicale fermée propre
- plaies déhiscentes subaiguës
- plaies traumatiques
- brûlures au 1er et 2e degré

Propriétés

Fiable

Le pansement prêt à l'emploi assure la gestion de l'exsudat et empêche la pénétration de bactéries dans la plaie. Les témoins indiquent si le traitement fonctionne.

Facile

Appliquez le pansement. Appuyez sur le bouton. Démarrez le traitement. Et, laissez VivereX faire son travail. C'est aussi simple que cela.

Rentable

La facilité d'utilisation permet de faire sortir les patients de l'hôpital plus tôt ou de les soigner en ambulatoire. Les pansements prêts à l'emploi permettent de longs intervalles entre les changements de pansement et des changements de pansement plus rapides.

Remarques

- Contenu : Un appareil, deux pansements pour traitement de 10 jours.

Modèles

Veillez commander le système VivereX sous forme de kit de traitement. Chaque kit est composé d'un appareil à usage unique fournissant un traitement pendant 10 jours maximum, 2 piles AA. 2 pansements prêts à l'emploi (en 8 tailles différentes) avec chacun 6 bandes de fixation supplémentaires.

VivereX®

Contenu	Taille (cm)	Compresse (cm)	REF	Pharmacode	SC/TC (unité)
VivereX® Kits de traitement					
VivereX Kit de traitement	10 x 20	5 x 15	143020	7836474	1/23
VivereX Kit de traitement	10 x 30	5 x 25	143021	7836475	1/23
VivereX Kit de traitement	10 x 40	5 x 35	143022	7836476	1/23
VivereX Kit de traitement	16 x 16	10 x 10	143023	7836477	1/20
VivereX Kit de traitement	16 x 21	10 x 15	143024	7836478	1/20
VivereX Kit de traitement	16 x 31	10 x 25	143025	7836479	1/20
VivereX Kit de traitement	21 x 21	15 x 15	143026	7836480	1/13
VivereX Kit de traitement	26 x 26	20 x 20	143027	7836481	1/13



Compression,

soutien et fixation

ReadyWrap Extrémité supérieure

Système réglable de compression médicale



Indications

- conservation du volume réduit de liquide et de la forme des extrémités
- pour le traitement des lymphœdèmes et des œdèmes
- système compressif pour indications phlébologiques et lymphologiques (maladies veineuses, œdèmes et lymphœdèmes chroniques)

Propriétés

- utilisation simple grâce au code couleur en trois niveaux des fermetures auto-agrippantes
- propriétés d'allongement court pression de travail efficace sur le plan thérapeutique, pression au repos faible et bien tolérée
- bandes se chevauchant à 50 % pour la réduction et le contrôle des œdèmes
- les composants de ReadyWrap se chevauchent pour permettre un recouvrement total de la jambe ou du bras

Composition du produit

nylon (polyamide), polyuréthane, élasthanne, non fabriqué à partir de latex de caoutchouc naturel

Remarques

- il est recommandé de nettoyer et de sécher tous les systèmes compressifs ReadyWrap avant une première utilisation prolongée
- lavage à la main à l'eau chaude avec un produit de lavage doux, rincer abondamment à l'eau chaude, ne pas utiliser d'adoucissant ou d'agent blanchissant, ne pas nettoyer à sec
- Placer ReadyWrap sur une serviette et l'essorer pour évacuer l'excédent d'eau. Laisser sécher ensuite sur une serviette sèche. Veillez à ce que les fermetures auto-agrippantes Velcro® n'entrent pas en contact avec la serviette. Ne pas repasser.

Modèles

- différents modèles de mitaine pour être portés à gauche ou à droite
- couleurs : beige, noir

ReadyWrap Extrémité supérieure

Système réglable de compression médicale

ReadyWrap Gant

Taille	Longueur de la main IA-C (jusqu'à) (cm)	Tour du poignet cC (cm)	Tour de la paume cA (cm)	REF	Unité de conditionnement (unité)
Gauche, Beige					
S	12,5	13,5 - 17,0	18 - 20	104490	1/10
M	13,5	15,5 - 20,0	20 - 22	104488	1/10
L	14,5	17,5 - 23,0	22 - 24	104486	1/10
XL	15,5	19,5 - 26,0	24 - 26	104492	1/10
Droit, Beige					
S	12,5	13,5 - 17,0	18 - 20	104498	1/10
M	13,5	15,5 - 20,0	20 - 22	104496	1/10
L	14,5	17,5 - 23,0	22 - 24	104494	1/10
XL	15,5	19,5 - 26,0	24 - 26	104500	1/10
Gauche, Noir					
S	12,5	13,5 - 17,0	18 - 20	104491	1/10
M	13,5	15,5 - 20,0	20 - 22	104489	1/10
L	14,5	17,5 - 23,0	22 - 24	104487	1/10
XL	15,5	19,5 - 26,0	24 - 26	104493	1/10
Droit, Noir					
S	12,5	13,5 - 17,0	18 - 20	104499	1/10
M	13,5	15,5 - 20,0	20 - 22	104497	1/10
L	14,5	17,5 - 23,0	22 - 24	104495	1/10
XL	15,5	19,5 - 26,0	24 - 26	104501	1/10

ReadyWrap Extrémité supérieure

Système réglable de compression médicale

ReadyWrap Manchon

Taille	Longueur du bras IC-G (jusqu'à) (cm)	Tour du poignet cC (cm)	Tour du coude cE (cm)	Tour de la partie supérieure du bras cG (cm)	REF	Unité de conditionnement (unité)
S, longueur jusqu'à 43 cm, beige						
S	43,0	13,5 - 17,0	19 - 26	22 - 29	104514	1/10
M	43,0	15,5 - 20,0	24 - 33	26 - 36	104508	1/10
L	43,0	17,5 - 23,0	29 - 40	31 - 43	104502	1/10
XL	43,0	19,5 - 26,0	30 - 43	36 - 50	104520	1/10
S, longueur jusqu'à 43 cm, noir						
S	43,0	13,5 - 17,0	19 - 26	22 - 29	104515	1/10
M	43,0	15,5 - 20,0	24 - 33	26 - 36	104509	1/10
L	43,0	17,5 - 23,0	29 - 40	31 - 43	104503	1/10
XL	43,0	19,5 - 26,0	30 - 43	36 - 50	104521	1/10
M, longueur jusqu'à 46 cm, beige						
S	46,0	13,5 - 17,0	19 - 26	22 - 29	104516	1/10
M	46,0	15,5 - 20,0	24 - 33	26 - 36	104510	1/10
L	46,0	17,5 - 23,0	29 - 40	31 - 43	104504	1/10
XL	46,0	19,5 - 26,0	30 - 43	36 - 50	104522	1/10
M, longueur jusqu'à 46 cm, noir						
S	46,0	13,5 - 17,0	19 - 26	22 - 29	104517	1/10
M	46,0	15,5 - 20,0	24 - 33	26 - 36	104511	1/10
L	46,0	17,5 - 23,0	29 - 40	31 - 43	104505	1/10
XL	46,0	19,5 - 26,0	30 - 43	36 - 50	104523	1/10
L, longueur jusqu'à 49,5 cm, beige						
S	49,5	13,5 - 17,0	19 - 26	22 - 29	104518	1/10
M	49,5	15,5 - 20,0	24 - 33	26 - 36	104512	1/10
L	49,5	17,5 - 23,0	29 - 40	31 - 43	104506	1/10
XL	49,5	19,5 - 26,0	30 - 43	36 - 50	104524	1/10
L, longueur jusqu'à 49,5 cm, noir						
S	49,5	13,5 - 17,0	19 - 26	22 - 29	104519	1/10
M	49,5	15,5 - 20,0	24 - 33	26 - 36	104513	1/10
L	49,5	17,5 - 23,0	29 - 40	31 - 43	104507	1/10
XL	49,5	19,5 - 26,0	30 - 43	36 - 50	104525	1/10

ReadyWrap Extrémité inférieure

Système réglable de compression médicale



Indications

- conservation du volume réduit de liquide et de la forme des extrémités
- pour le traitement des lymphœdèmes et des œdèmes
- soulagement des jambes lourdes/fatiguées
- favorise le traitement de certains symptômes des ulcères veineux
- contribue à réduire la réapparition des ulcères veineux
- système compressif pour indications phlébologiques et lymphologiques (maladies veineuses, œdèmes et lymphœdèmes chroniques)

Propriétés

- utilisation simple grâce au code couleur en trois niveaux des fermetures auto-agrippantes
- peu visible - permet aux patients de porter les chaussures habituelles
- propriétés d'allongement court pression de travail efficace sur le plan thérapeutique, pression au repos faible et bien tolérée
- bandes se chevauchant à 50 % pour la réduction et le contrôle des œdèmes
- les composants de ReadyWrap se chevauchent pour permettre un recouvrement total de la jambe ou du bras

Composition du produit

nylon (polyamide), polyuréthane, élasthanne, non fabriqué à partir de latex de caoutchouc naturel

Remarques

- il est recommandé de nettoyer et de sécher tous les systèmes compressifs ReadyWrap avant une première utilisation prolongée
- lavage à la main à l'eau chaude avec un produit de lavage doux, rincer abondamment à l'eau chaude, ne pas utiliser d'adoucissant ou d'agent blanchissant, ne pas nettoyer à sec
- Placer ReadyWrap sur une serviette et l'essorer pour évacuer l'excédent d'eau. Laisser sécher ensuite sur une serviette sèche. Veillez à ce que les fermetures auto-agrippantes Velcro® n'entrent pas en contact avec la serviette. Ne pas repasser.

Modèles

- différents modèles pour les pieds et orteils conçus pour être portés à gauche ou à droite
- couleurs : beige, noir

ReadyWrap Extrémité inférieure

Système réglable de compression médicale

ReadyWrap Cuisse

Taille	Longueur de la cuisse IG-E1 (cm)	Tour de la cuisse 5 cm en dessous de l'entrejambe (cG) (cm)	Tour de genou (cE1) (cm)	REF	Unité de conditionnement (unité)
M, longueur jusqu'à 25 cm, beige					
S	25	48 - 63	38 - 48	104478	1/10
M	25	58 - 73	45 - 58	104474	1/10
L	25	68 - 83	52 - 68	104470	1/10
XL	25	78 - 93	59 - 78	104482	1/10
XXL	25	88 - 103	66 - 88	104790	1/10
M, longueur jusqu'à 25 cm, noir					
S	25	48 - 63	38 - 48	104479	1/10
M	25	58 - 73	45 - 58	104475	1/10
L	25	68 - 83	52 - 68	104471	1/10
XL	25	78 - 93	59 - 78	104483	1/10
XXL	25	88 - 103	66 - 88	104791	1/10
L, longueur jusqu'à 30 cm, beige					
S	30	48 - 63	38 - 48	104480	1/10
M	30	58 - 73	45 - 58	104476	1/10
L	30	68 - 83	52 - 68	104472	1/10
XL	30	78 - 93	59 - 78	104484	1/10
XXL	30	88 - 103	66 - 88	104792	1/10
L, longueur jusqu'à 30 cm, noir					
S	30	48 - 63	38 - 48	104481	1/10
M	30	58 - 73	45 - 58	104477	1/10
L	30	68 - 83	52 - 68	104473	1/10
XL	30	78 - 93	59 - 78	104485	1/10
XXL	30	88 - 103	66 - 88	104793	1/10

ReadyWrap Extrémité inférieure

Système réglable de compression médicale

ReadyWrap Genou

Taille	Tour de genou (cE1) (cm)	Tour au-dessous du genou cD (cm)	REF	Unité de condition- nement (unité)
beige				
S	38 - 48	28 - 38	104464	1/10
M	45 - 58	33 - 43	104462	1/10
L	52 - 68	38 - 48	104460	1/10
XL	59 - 78	43 - 58	104466	1/10
XXL	66 - 88	53 - 68	104788	1/10
Noir				
S	38 - 48	28 - 38	104465	1/10
M	45 - 58	33 - 43	104463	1/10
L	52 - 68	38 - 48	104461	1/10
XL	59 - 78	43 - 58	104467	1/10
XXL	66 - 88	53 - 68	104789	1/10

ReadyWrap Extrémité inférieure

Système réglable de compression médicale

ReadyWrap Mollet

Taille	Longueur du mollet ID-B (jusqu'à) (cm)	Tour de mollet cC (cm)	Tour de cheville cB (cm)	REF	Unité de conditionnement (unité)
M, longueur jusqu'à 30 cm, beige					
S	30	28 - 38	18 - 23	104450	1/10
M	30	33 - 43	20 - 28	104446	1/10
L	30	38 - 48	25 - 35	104442	1/10
XL	30	43 - 58	30 - 38	104454	1/10
XXL	30	53 - 68	35 - 43	104784	1/10
M, longueur jusqu'à 30 cm, noir					
S	30	28 - 38	18 - 23	104451	1/10
M	30	33 - 43	20 - 28	104447	1/10
L	30	38 - 48	25 - 35	104443	1/10
XL	30	43 - 58	30 - 38	104455	1/10
XXL	30	53 - 68	35 - 43	104785	1/10
L, longueur jusqu'à 35 cm, beige					
S	35	28 - 38	18 - 23	104452	1/10
M	35	33 - 43	20 - 28	104448	1/10
L	35	38 - 48	25 - 33	104444	1/10
XL	35	43 - 58	30 - 38	104456	1/10
XXL	35	53 - 68	35 - 43	104786	1/10
L, longueur jusqu'à 35 cm, noir					
S	35	28 - 38	18 - 23	104453	1/10
M	35	33 - 43	20 - 28	104449	1/10
L	35	38 - 48	25 - 33	104445	1/10
XL	35	43 - 58	30 - 38	104457	1/10
XXL	35	53 - 68	35 - 43	104787	1/10

ReadyWrap Extrémité inférieure

Système réglable de compression médicale

ReadyWrap Pied CT

Taille	Longueur de pied IA-Y (jusqu'à) (cm)	Tour de cheville cB (cm)	Circonférence du coup-de-pied cA ¹ (cm)	Tour de la base des orteils cA (cm)	REF	Unité de conditionnement (unité)
Regular, Droit, Beige						
S	16 - 19	18 - 23	20 - 25	18,0 - 20,4	141727	1/10
M	16 - 19	20 - 28	24 - 29	20,5 - 23,5	141731	1/10
L	16 - 19	25 - 33	28 - 33	23,6 - 26,0	141735	1/10
XL	16 - 19	30 - 38	32 - 37	26,1 - 28,5	141739	1/10
XXL	16 - 19	35 - 43	36 - 41	28,6 - 31,0	141743	1/10
Regular, Droit, Noir						
S	16 - 19	18 - 23	20 - 25	18,0 - 20,4	141729	1/10
M	16 - 19	20 - 28	24 - 29	20,5 - 23,5	141733	1/10
L	16 - 19	25 - 33	28 - 33	23,6 - 26,0	141737	1/10
XL	16 - 19	30 - 38	32 - 37	26,1 - 28,5	141741	1/10
XXL	16 - 19	35 - 43	36 - 41	28,6 - 31,0	141745	1/10
Regular, Gauche, Beige						
S	16 - 19	18 - 23	20 - 25	18,0 - 20,4	141726	1/10
M	16 - 19	20 - 28	24 - 29	20,5 - 23,5	141730	1/10
L	16 - 19	25 - 33	28 - 33	23,6 - 26,0	141734	1/10
XL	16 - 19	30 - 38	32 - 37	26,1 - 28,5	141738	1/10
XXL	16 - 19	35 - 43	36 - 41	28,6 - 31,0	141742	1/10
Regular, Gauche, Noir						
S	16 - 19	18 - 23	20 - 25	18,0 - 20,4	141728	1/10
M	16 - 19	20 - 28	24 - 29	20,5 - 23,5	141732	1/10
L	16 - 19	25 - 33	28 - 33	23,6 - 26,0	141736	1/10
XL	16 - 19	30 - 38	32 - 37	26,1 - 28,5	141740	1/10
XXL	16 - 19	35 - 43	36 - 41	28,6 - 31,0	141744	1/10

ReadyWrap Extrémité inférieure

Système réglable de compression médicale

ReadyWrap Pied CT

Taille	Longueur de pied IA-Y (jusqu'à) (cm)	Tour de cheville cB (cm)	Circonférence du coup-de-pied cA ¹ (cm)	Tour de la base des orteils cA (cm)	REF	Unité de conditionnement (unité)
Long, Droit, Beige						
S	19 - 22	18 - 23	20 - 25	18,0 - 20,4	141747	1/10
M	19 - 22	20 - 28	24 - 29	20,5 - 23,5	141751	1/10
L	19 - 22	25 - 33	28 - 33	23,6 - 26,0	141755	1/10
XL	19 - 22	30 - 38	32 - 37	26,1 - 28,5	141759	1/10
XXL	19 - 22	35 - 43	36 - 41	28,6 - 31,0	141763	1/10
Long, Droit, Noir						
S	19 - 22	18 - 23	20 - 25	18,0 - 20,4	141749	1/10
M	19 - 22	20 - 28	24 - 29	20,5 - 23,5	141753	1/10
L	19 - 22	25 - 33	28 - 33	23,6 - 26,0	141757	1/10
XL	19 - 22	30 - 38	32 - 37	26,1 - 28,5	141761	1/10
XXL	19 - 22	35 - 43	36 - 41	28,6 - 31,0	141765	1/10
Long, Gauche, Beige						
S	19 - 22	18 - 23	20 - 25	18,0 - 20,4	141746	1/10
M	19 - 22	20 - 28	24 - 29	20,5 - 23,5	141750	1/10
L	19 - 22	25 - 33	28 - 33	23,6 - 26,0	141754	1/10
XL	19 - 22	30 - 38	32 - 37	26,1 - 28,5	141758	1/10
XXL	19 - 22	35 - 43	36 - 41	28,6 - 31,0	141762	1/10
Long, Gauche, Noir						
S	19 - 22	18 - 23	20 - 25	18,0 - 20,4	141748	1/10
M	19 - 22	20 - 28	24 - 29	20,5 - 23,5	141752	1/10
L	19 - 22	25 - 33	28 - 33	23,6 - 26,0	141756	1/10
XL	19 - 22	30 - 38	32 - 37	26,1 - 28,5	141760	1/10
XXL	19 - 22	35 - 43	36 - 41	28,6 - 31,0	141764	1/10

ReadyWrap Extrémité inférieure

Système réglable de compression médicale

ReadyWrap Orteils

Taille	Tour de la base des orteils cA (cm)	REF	Unité de conditionnement (unité)
Gauche, Beige			
S	18,0 - 20,4	104406	1/10
M	20,5 - 23,5	104404	1/10
L	23,6 - 26,0	104402	1/10
XL	26,1 - 28,5	104408	1/10
XXL	28,6 - 31,0	104410	1/10
Gauche, Noir			
S	18,0 - 20,4	104407	1/10
M	20,5 - 23,5	104405	1/10
L	23,6 - 26,0	104403	1/10
XL	26,1 - 28,5	104409	1/10
XXL	28,6 - 31,0	104411	1/10
Droit, Beige			
S	18,0 - 20,4	104416	1/10
M	20,5 - 23,5	104414	1/10
L	23,6 - 26,0	104412	1/10
XL	26,1 - 28,5	104418	1/10
XXL	28,6 - 31,0	104420	1/10
Droit, Noir			
S	18,0 - 20,4	104417	1/10
M	20,5 - 23,5	104415	1/10
L	23,6 - 26,0	104413	1/10
XL	26,1 - 28,5	104419	1/10
XXL	28,6 - 31,0	104421	1/10

ReadyWrap Extrémité inférieure

Système réglable de compression médicale



Indications

- conservation du volume réduit de liquide et de la forme des extrémités
- pour le traitement des lympho-œdèmes et des œdèmes
- soulagement des jambes lourdes/fatiguées
- favorise le traitement de certains symptômes des ulcères veineux
- contribue à réduire la réapparition des ulcères veineux
- système compressif pour indications phlébologiques et lymphologiques (maladies veineuses, œdèmes et lymphoœdèmes chroniques)

Propriétés

- utilisation simple grâce au code couleur en trois niveaux des fermetures auto-agrippantes
- peu visible - permet aux patients de porter les chaussures habituelles
- propriétés d'allongement court pression de travail efficace sur le plan thérapeutique, pression au repos faible et bien tolérée
- bandes se chevauchant à 50 % pour la réduction et le contrôle des œdèmes
- les composants de ReadyWrap se chevauchent pour permettre un recouvrement total de la jambe ou du bras

Composition du produit

nylon (polyamide), polyuréthane, élasthanne, non fabriqué à partir de latex de caoutchouc naturel

Remarques

- il est recommandé de nettoyer et de sécher tous les systèmes compressifs ReadyWrap avant une première utilisation prolongée
- lavage à la main à l'eau chaude avec un produit de lavage doux, rincer abondamment à l'eau chaude, ne pas utiliser d'adoucissant ou d'agent blanchissant, ne pas nettoyer à sec
- Placer ReadyWrap sur une serviette et l'essorer pour évacuer l'excédent d'eau. Laisser sécher ensuite sur une serviette sèche. Veillez à ce que les fermetures auto-agrippantes Velcro® n'entrent pas en contact avec la serviette. Ne pas repasser.

Modèles

- différents modèles pour les pieds et orteils conçus pour être portés à gauche ou à droite
- couleurs : beige, noir

Conseil

vous trouverez davantage d'informations sur la zone de téléchargement de notre page d'accueil

ReadyWrap Bande d'extension

	Dimensions (cm)	REF	Unité de conditionnement (unité)
beige	10	104740	1/100
Noir	10	104741	1/100

Tribute® Wrap

Système compressif ajustable en mousse



Indications

- grâce au soutien des extrémités, le maintien du volume réduit et de la forme est favorisé
- traitement de divers stades de lymphœdèmes
- traitement des œdèmes
- contribue à assouplir les tissus indurés/fibreux

Propriétés

- favorise l'assouplissement et la rupture des tissus durcis ou fibrotiques via une pression intermittente exercée sur des points de pression multiples
- S'adapte à la forme individuelle du corps. Les patients peuvent régler eux-mêmes la forme selon leur confort.
- aide à l'auto-traitement et favorise la bonne santé des tissus
- le tissu innovant Cooling Power évacue la transpiration et l'humidité rapidement pour réguler la température corporelle
- le design en chevron repose sur les principes du drainage lymphatique manuel (DLM) destiné à l'évacuation du liquide lymphatique dans les vaisseaux lymphatiques concomitants
- structure fine et plate pour plus de confort
- mesures 2 à 4 simples pour une détermination exacte de la taille

Composition du produit

nylon (polyamide), polyuréthane, polyester, élasthanne, non fabriqué à partir de latex de caoutchouc naturel

Remarques

- Il est recommandé de nettoyer et de sécher tous les systèmes compressifs Tribute Wrap avant une première utilisation prolongée.
- Lavage en machine à l'eau froide, ne pas utiliser d'adoucissant ou d'agent blanchissant, ne pas nettoyer à sec
- Programme de séchage à faible température avec d'autres vêtements, ne pas repasser. Vous pouvez réduire le temps de séchage en essorant l'excédent d'eau à l'aide d'une serviette propre. Ajoutez des balles de tennis propres dans le sèche-linge.

Modèles

- modèle différent pour la droite et la gauche
- Couleur : noir/gris

TributeWrap Gant

Taille	Tour de la paume cB (cm)	Tour du poignet cC (cm)	REF	Pharmacode	Unité de conditionnement (unité)
Version gauche					
S	16,0 - 20,0	16,5 - 21,0	146783	7771235	1/5
M	18,0 - 22,0	17,5 - 22,0	146784	7771236	1/5
L	20,0 - 24,5	18,5 - 23,0	146785	7771237	1/5
Version droite					
S	16,0 - 20,0	16,5 - 21,0	146786	7771238	1/5
M	18,0 - 22,0	17,5 - 22,0	146787	7771239	1/5
L	20,0 - 24,5	18,5 - 23,0	146788	7771240	1/5

TributeWrap Bras

Taille	Tour du poignet cC (cm)	Tour du coude cE (cm)	Tour de la partie supérieure du bras cG (cm)	Longueur du bras IC-G (cm)	REF	Pharmacode	Unité de conditionnement (unité)
Version gauche							
S	16 - 21	22 - 28	25 - 31	43 - 47	146777	7771229	1/5
M	17 - 22	26 - 32	30 - 37	43 - 47	146778	7771230	1/5
L	18 - 23	30 - 36	35 - 44	43 - 47	146779	7771231	1/5
Version droite							
S	16 - 21	22 - 28	25 - 31	43 - 47	146780	7771232	1/5
M	17 - 22	26 - 32	30 - 37	43 - 47	146781	7771233	1/5
L	18 - 23	30 - 36	35 - 44	43 - 47	146782	7771234	1/5

TributeWrap Mollet

Taille	Tour de cheville cB (cm)	Tour de mollet cC (cm)	Longueur de jambe YD (cm)	Longueur de pied AY (cm)	REF	Pharmacode	Unité de conditionnement (unité)
Version gauche							
S	24 - 30	30,0 - 36,0	40 - 44	19 - 22	146789	7771241	1/5
M	27 - 33	33,0 - 41,5	40 - 44	19 - 22	146790	7771242	1/5
L	30 - 36	36,0 - 45,0	40 - 44	19 - 22	146791	7771243	1/5
Version droite							
S	24 - 30	30,0 - 36,0	40 - 44	19 - 22	146792	7771244	1/5
M	27 - 33	33,0 - 41,5	40 - 44	19 - 22	146793	7771245	1/5
L	30 - 36	36,0 - 45,0	40 - 44	19 - 22	146794	7771246	1/5

Actico® UlcerSys Système

Système médical de bas jarret compressifs



Indications

- pour le traitement de l'ulcère variqueux après réduction de l'œdème
- prévention des récurrences des ulcères veineux chroniques
- en cas de dermatoses de stase (par ex. eczéma, pigmentation, lipodermatosclérose, atrophie blanche)
- en cas d'œdèmes veineux
- pour le traitement du syndrome post-thrombotique
- pour le traitement de suivi après la sclérothérapie et la chirurgie des varices
- après l'extraction de veines pour un pontage coronarien (opération du cœur)

Propriétés

- Système de bas jarret compressifs à 2 couches

Sous-bas jarret

- bords plats pour un maintien sûr
- construction en tricot spécial qui assure un bon maintien durable
- couture plate pour un confort élevé
- construction renforcée
- fixe les pansements
- 2 à 3 couches peuvent être superposées pour atteindre la compression thérapeutique nécessaire
- 10-14 mmHg

Sur-bas jarret

- apparence discrète
- structure de surface fine
- bords plats pour un bon ajustement
- forme bien ajustée
- 26-34 mmHg

Composition du produit

Sous-bas jarret

- 70 % polyamide
- 30 % Lycra®

Sur-bas jarret

- 65 % polyamide
- 35 % Lycra®

Remarques

- classe de compression III (env. 40 mmHg)
- Certifié RAL et Öko-Tex Standard 100

Modèles

- Longueur : Mi-bas
- Trousse disponible en deux combinaisons de couleurs :
 - 1 sur-bas jarret sable + 2 sous-bas jarret blancs
 - 1 sur-bas jarret noir + 2 sous-bas jarret sable

Conseil

- sous-bas lavable à 60° C
- Sur-bas jarret lavable à 40° C

Actico® UlcerSys Système

Système médical de bas jarret compressifs

Actico® UlcerSys (sable/blanc)

1 sur-bas jarret sable + 2 sous-bas jarret blancs

Taille	Tour de cheville cB (cm)	Tour de mollet cC (cm)	Longueur de jambe ID (cm)	REF	Pharmacode	Unité de condi- tionnement (Emballage)
Longueur : standard						
S	19,0 - 21,0	31 - 39	38 - 42	32510	7003579	1/16
M	21,0 - 23,5	33 - 41	38 - 42	32512	7003591	1/16
L	23,0 - 27,0	35 - 44	38 - 42	32514	7003622	1/16
XL	27,0 - 32,0	39 - 48	38 - 42	32516	7003645	1/16
XXL	32,0 - 37,0	43 - 52	38 - 42	32518	7003668	1/16
Longueur : long						
S	19,0 - 21,0	31 - 39	42	32511	7003585	1/16
M	21,0 - 23,5	33 - 41	42	32513	7003616	1/16
L	23,0 - 27,0	35 - 44	42	32515	7003639	1/16
XL	27,0 - 32,0	39 - 48	42	32517	7003651	1/16
XXL	32,0 - 37,0	43 - 52	42	32519	7003674	1/16

Actico® UlcerSys (noir/sable)

1 sur-bas jarret noir + 2 sous-bas jarret sable

Taille	Tour de cheville cB (cm)	Tour de mollet cC (cm)	Longueur de jambe ID (cm)	REF	Pharmacode	Unité de condi- tionnement (Emballage)
Longueur : standard						
S	19,0 - 21,0	31 - 39	38 - 42	39710	7003680	1/16
M	21,0 - 23,5	33 - 41	38 - 42	39712	7003705	1/16
L	23,0 - 27,0	35 - 44	38 - 42	39714	7003728	1/16
XL	27,0 - 32,0	39 - 48	38 - 42	39716	7003740	1/16
XXL	32,0 - 37,0	43 - 52	38 - 42	39718	7003763	1/16
Longueur : long						
S	19,0 - 21,0	31 - 39	42	39711	7003697	1/16
M	21,0 - 23,5	33 - 41	42	39713	7003711	1/16
L	23,0 - 27,0	35 - 44	42	39715	7003734	1/16
XL	27,0 - 32,0	39 - 48	42	39717	7003757	1/16
XXL	32,0 - 37,0	43 - 52	42	39719	7003786	1/16

Actico® UlcerSys Sous-bas jarret

Sous-bas jarret



Indications

- pour le traitement de l'ulcère variqueux après réduction de l'œdème
- prévention des récurrences des ulcères veineux chroniques
- en cas de dermatoses de stase (par ex. eczéma, pigmentation, lipodermatosclérose, atrophie blanche)
- en cas d'œdèmes veineux
- pour le traitement du syndrome post-thrombotique
- pour le traitement de suivi après la sclérothérapie et la chirurgie des varices
- après l'extraction de veines pour un pontage coronarien (opération du cœur)

Propriétés

- bords plats pour un maintien sûr
- construction en tricot spécial qui assure un bon maintien durable
- couture plate pour un confort élevé
- construction renforcée
- fixe les pansements
- 2 à 3 couches peuvent être superposées pour atteindre la compression thérapeutique nécessaire
- 10-14 mmHg

Composition du produit

- 70 % polyamide
- 30 % Lycra®

Remarques

- Recharge pour Actico UlcerSys Système médical de bas jarret compressifs
- Certifié RAL et Öko-Tex Standard 100

Modèles

- Longueur : Mi-bas
- Sous-bas jarret (pack de 3) disponible en deux couleurs
- n blanc
 - sable

Conseil

- sous-bas lavable à 60° C

Actico® UlcerSys Sous-bas jarret

Sous-bas jarret

Actico® UlcerSys Sous-bas jarret (blanc)

3 sous-bas jarret blanc

Taille	Tour de cheville cB (cm)	Tour de mollet cC (cm)	Longueur de jambe ID (cm)	REF	Pharmacode	Unité de condi- tionnement (unité)
Longueur : standard						
S	19,0 - 21,0	31 - 39	38 - 42	32530	7003792	3/150
M	21,0 - 23,5	33 - 41	38 - 42	32532	7003817	3/150
L	23,0 - 27,0	35 - 44	38 - 42	32534	7003846	3/150
XL	27,0 - 32,0	39 - 48	38 - 42	32536	7003869	3/150
XXL	32,0 - 37,0	43 - 52	38 - 42	32538	7003881	3/150
Longueur : long						
S	19,0 - 21,0	31 - 39	42	32531	7003800	3/150
M	21,0 - 23,5	33 - 41	42	32533	7003823	3/150
L	23,0 - 27,0	35 - 44	42	32535	7003852	3/150
XL	27,0 - 32,0	39 - 48	42	32537	7003875	3/150
XXL	32,0 - 37,0	43 - 52	42	32539	7003898	3/150

Actico® UlcerSys Sous-bas jarret (sable)

3 sous-bas jarret sable

Taille	Tour de cheville cB (cm)	Tour de mollet cC (cm)	Longueur de jambe ID (cm)	REF	Pharmacode	Unité de condi- tionnement (unité)
Longueur : standard						
S	19,0 - 21,0	31 - 39	38 - 42	39740	7003906	3/150
M	21,0 - 23,5	33 - 41	38 - 42	39742	7003929	3/150
L	23,0 - 27,0	35 - 44	38 - 42	39744	7003941	3/150
XL	27,0 - 32,0	39 - 48	38 - 42	39746	7003964	3/150
XXL	32,0 - 37,0	43 - 52	38 - 42	39748	7003987	3/150
Longueur : long						
S	19,0 - 21,0	31 - 39	42	39741	7003912	3/150
M	21,0 - 23,5	33 - 41	42	39743	7003935	3/150
L	23,0 - 27,0	35 - 44	42	39745	7003958	3/150
XL	27,0 - 32,0	39 - 48	42	39747	7003970	3/150
XXL	32,0 - 37,0	43 - 52	42	39749	7003993	3/150

Venosan® AES

Bas anti-embolie



Indications

- Thrombose pré- et postopératoire et prévention de l'embolie
- Immobilité générale, alitement

Propriétés

- léger et perméable à l'air pour un confort maximal
- facile à enfiler
- forme anatomique et choix complet de tailles
- une baisse de pression constante partant de la région de la cheville vers le genou ou la cuisse favorise ainsi le retour veineux chez les patients alités et contribue ainsi à la prévention de la thrombose
- Fenêtre de contrôle à la pointe du pied pour plus de sécurité
- peuvent être nettoyés et réutilisés
- Un code couleur sur l'ouverture de contrôle au dessus des orteils et sous la fermeture supérieure permet de reconnaître immédiatement la taille

Composition du produit

- AD/AGH 91 % Nylon Polyamid, 9 % LYCRA® Elastan
- AGG 89 % nylon polyamide, 11 % LYCRA élasthanne. Les bas-cuisses disposent en outre d'une fixation au niveau de la hanche en nylon, en élasthanne & en silicone.

Remarques

- lavable 25 fois à 60° C
- couleur : blanc

Modèles

- AD Mi-bas
- AGH Bas avec bande adhésive
- AGG Bas avec fixation au niveau de la hanche

Venosan® AES

Bas anti-embolie

Venosan® AES

Taille	Tour de cheville cB (cm)	Tour de mollet cC (cm)	Longueur de jambe ID (cm)	Longueur de jambe (IG) (cm)	Tour de cuisse cG (cm)	REF	Pharmacode	Unité de conditionnement
AD Mi-bas								
S (normal)	18 - 20	32	< 41			150025	7806277	10/80
S (long)	18 - 20	32	> 41			150026	7806278	10/80
M (normal)	20 - 22	32 - 37	< 43			150027	7806279	10/80
M (long)	20 - 22	32 - 37	> 43			150028	7806280	10/80
L (normal)	23 - 25	37 - 42	< 45			150029	7806281	10/80
L (long)	23 - 25	37 - 42	> 45			150030	7806282	10/80
XL (normal)	25 - 27	42 - 47	< 45			150031	7806283	10/80
XL (long)	25 - 27	42 - 47	> 45			150032	7806284	10/80
XXL (normal)	28 - 30	47 - 52	< 45			150033	7806285	10/80
XXL (long)	28 - 30	47 - 52	> 45			150034	7806286	10/80
AGH Bas avec bande adhésive								
S (court)	18 - 20	32		< 74	45 - 64	150035	7806287	10/80
S (normal)	18 - 20	32		74 - 79	45 - 64	150036	7806288	10/80
S (long)	18 - 20	32		> 79	45 - 64	150037	7806289	10/80
M (court)	20 - 22	32 - 37		< 74	53 - 71	150038	7806290	10/80
M (normal)	20 - 22	32 - 37		74 - 79	53 - 71	150039	7806291	10/80
M (long)	20 - 22	32 - 37		> 79	53 - 71	150040	7806292	10/80
L (court)	23 - 25	37 - 42		< 74	61 - 80	150041	7806293	10/80
L (normal)	23 - 25	37 - 42		74 - 79	61 - 80	150042	7806294	10/80
L (long)	23 - 25	37 - 42		> 79	61 - 80	150043	7806295	10/80
XL (normal)	25 - 27	42 - 47		< 79	70 - 84	150044	7806296	10/80
XL (long)	25 - 27	42 - 47		> 79	70 - 84	150045	7806297	10/80
AGG Bas avec fixation au niveau de la hanche								
S (court)	18 - 20	32		< 74	45 - 64	150046	7806298	10/80
S (normal)	18 - 20	32		74 - 79	45 - 64	150047	7806299	10/80
S (long)	18 - 20	32		> 79	45 - 64	150048	7806300	10/80
M (court)	20 - 22	32 - 37		< 74	53 - 71	150049	7806301	10/80
M (normal)	20 - 22	32 - 37		74 - 79	53 - 71	150050	7806302	10/80
M (long)	20 - 22	32 - 37		> 79	53 - 71	150051	7806303	10/80
L (court)	23 - 25	37 - 42		< 74	61 - 80	150052	7806304	10/80
L (normal)	23 - 25	37 - 42		74 - 79	61 - 80	150053	7806305	10/80
L (long)	23 - 25	37 - 42		> 79	61 - 80	150054	7806306	10/80
XL (normal)	25 - 27	42 - 47		< 79	70 - 84	150055	7806307	10/80
XL (long)	25 - 27	42 - 47		> 79	70 - 84	150056	7806308	10/80

Rosidal® K

Bande à allongement court



Indications

- pour une compression forte (par ex. en phlébologie)
- pour l'immobilisation de membres du corps
- pour soutenir et soulager en traumatologie et en médecine du sport
- pour la fixation de pansements

Propriétés

- élastique en longueur (env. 90 %)
- textile élastique grâce à des fils torsadés
- perméable à l'air
- structure texturée du tissu
- avec bords renforcés
- couleur crème

Composition du produit

100 % coton

Remarques

- lavable 50 fois à 95° C (lessive pour linge délicat vendue dans le commerce/programme délicat)

Modèles

- Rosidal K

Rosidal® K

Dimensions (cm x m)	REF	Pharmacode	Unité de conditionnement (unité)
5 m (longueur étirée), emballage individuel en boîte pliante			
4 x 5	22199	3139537	1/125
6 x 5	22200	1114289	1/108
8 x 5	22201	1114295	1/108
10 x 5	22202	1114303	1/90
12 x 5	22203	2855591	1/54
5 m (longueur étirée), non attaché en carton			
8 x 5	22250	2824001	10/140
10 x 5	22251	2824099	10/140
12 x 5	22252	2824107	10/120
5 m (longueur étirée), scellé en emballage individuel, stérile			
6 x 5	20650		10/90
8 x 5	20651		10/90
10 x 5	20652		10/100
12 x 5	20653		10/100

Rosidal® haft

Bande cohésive à allongement court



Indications

- pour la compression des extrémités en particulier en cas de pathologies phlébologiques et lymphologiques
- pour le traitement des œdèmes
- pour soutenir et soulager l'appareil capsulo-ligamentaire
- après des scléroses et des interventions de chirurgie veineuse

Propriétés

- élastique en longueur (env. 60 %)
- textile élastique grâce à des fils torsadés
- tenue fiable du bandage
- la pression de compression est bien tolérée grâce à la rigidité élevée
- une pression compressive élevée est maintenue sur une période plus longue
- avec bords renforcés

Composition du produit

99 % coton, 1 % fil synthétique avec un revêtement micropunctuel en latex de caoutchouc naturel

Rosidal® haft

5 m (longueur étirée)

Dimensions (cm x m)	REF	Pharmacode	Unité de conditionnement (unité)
non stérile, emballage individuel en boîte pliante			
6 x 5	31973	6020618	1/48
8 x 5	31974	6020624	1/32
10 x 5	31975	6020630	1/42
12 x 5	31976	6020601	1/24
stérile, scellé en emballage individuel			
8 x 5	31970		6/36
10 x 5	31971		6/36
12 x 5	31972		6/36

Rosidal® SC

Bande de compression, souple



Indications

- utilisable comme première couche compressive pour protéger la peau et réduire la propension à glisser du bandage
- pour une compression légère sous des bandages compressifs en lymphologie et phlébologie

Propriétés

- intérieur en textile doux
- extensible
- perméable à l'air et à la vapeur d'eau
- permet une répartition homogène de la pression
- réduit la tendance au glissement du bandage compressif
- effet légèrement compressif accroît le confort
- avec marques de découpe
- blanc

Composition du produit

100 % polyuréthane
Tissu textile: 60 % polyamide,
40 % coton

Remarques

- lavable 50 fois à 95° C max

Rosidal® SC

avec agrafes pour bande, emballage individuel en boîte pliante

Dimensions (cm x m)	Diamètre (cm)	REF	Pharmacode	Unité de conditionnement (unité)
10,0 x 2,5	8	33500	5490799	1/18
15,0 x 2,5	8	33501	5490813	1/24
10,0 x 3,5	9	33503	7744028	1/24

Rosidal® CC

Bande de compression cohésive sans latex



Indications

- pour la compression (p. ex. dans le domaine phlébologique et lymphologique)
- pour la fixation de pansements multicouches
- pour l'immobilisation de membres du corps

Propriétés

- élastique en longueur (env. 75 %)
- cohésive des deux côtés grâce à un revêtement synthétique
- rigidité élevée
- avec bords renforcés
- sans latex
- couleur crème

Composition du produit

51 % coton, 39 % polyamide, 10 % polyuréthane, avec un microrevêtement synthétique

Rosidal® CC

longueur étirée, emballage individuel en boîte pliante

Dimensions (cm x m)	REF	Pharmacode	Unité de conditionnement (unité)
10 x 6	33499	5490836	1/1/24

Durelast®

Bande à allongement extra court



Indications

- pour une compression forte des extrémités en particulier en phlébologie et en lymphologie
- pour soutenir et soulager en cas d'entorses et de contusions en traumatologie et en médecine du sport.

Propriétés

- élastique en longueur (env. 40 %)
- perméable à l'air et à la vapeur d'eau
- tissu texturé
- avec bords renforcés
- couleur crème

Composition du produit

66 % coton, 34 % polyamide

Remarques

- lavable à 60° C

Modèles

- Durelast

Durelast®

5 m (longueur étirée), avec agrafes pour bande

Dimensions (cm x m)	REF	Pharmacode	Unité de conditionnement (unité)
en carton			
6 x 5	22150	2924777	10/160
8 x 5	22151	2924783	10/80
10 x 5	22152	2924814	10/120
12 x 5	22153	2924820	10/80

Nova® Varix

Bande élastique à allongement court



Indications

Nova® Varix pour la compression en cas de maladies lymphatiques et veineuses telles que des œdèmes, une insuffisance veineuse chronique avec ulcère et phlébite thrombotique. Pour soutenir et soulager en cas de blessure du système musculo-squelettique.

Propriétés

- haute pression de travail thérapeutique et faible pression au repos
- doux pour la peau

Composition du produit

66 % coton
34 % polyamide

Remarques

Lavable à 60° C en programme pour linge délicat



Nova® Varix

5 m (longueur étirée), emballage individuel en boîte pliante

Dimensions (cm x m)	REF	Pharmacode	Unité de conditionnement (unité)
crème, avec 2 agrafes pour bande			
8 x 5	109600	7526797	1/90
10 x 5	109601	7526805	1/72

Nova® Extra

Bande élastique à allongement court



Indications

Bande à allongement court Nova® Extra pour les bandages de compression, de soutien et de décharge.

Propriétés

- doux pour la peau
- élastique dans le sens de la longueur
- avec bords renforcés
- perméable à l'air

Composition du produit

100 % coton

Remarques

- lavable à 95° C

Nova® Extra

5 m (longueur étirée), emballage individuel en boîte pliante

Dimensions (cm x m)	REF	Pharmacode	Unité de conditionnement (unité)
crème, avec 2 agrafes pour bande			
4 x 5	109599	7498888	1/125
6 x 5	109596	7498894	1/108
8 x 5	109597	7498902	1/108
10 x 5	109598	7498919	1/90

Rosidal® TCS

Système de compression à deux composants



Indications

- pour le traitement de l'ulcère variqueux et des pathologies associées
- pour le traitement des œdèmes

Propriétés

- deux composants prêts à l'emploi associés dans une trousse pratique
- protection cutanée intégrée dans la première couche
- deuxième couche cohésive
- Le pansement est peu visible
- entre facilement dans la chaussure

Composition du produit

Le système est composé de :

- bande compressive souple (Rosidal SC) = première couche
- bande de compression cohésive (Rosidal CC) = seconde couche

Remarques

- Système destiné à un usage unique
- la pression thérapeutique subsiste pendant plusieurs jours
- Pose sûre une tension maximale (Safe-Loc)
- Non fabriqué à partir de latex de caoutchouc naturel

Rosidal® TCS

Composants du système

Quantité	Composant	Taille (cm x m)	REF	Pharmacode	Unité de conditionnement (unité)
1	Composant 1 : Rosidal SC	10,0 x 3,5	26484	5388954	1/14
1	Composant 2 : Rosidal CC	10,0 x 6,0			

Rosidal® sys

Système de compression à allongement court



Indications

- pour le traitement de l'ulcère variqueux

Propriétés

- efficace et économique grâce à la réutilisabilité des bandes de compression et des bandes pour rembourrage (Rosidal soft et Rosidal K)
- prêt à l'emploi et combiné dans une trousse pratique

Composition du produit

- tg® Bandage tubulaire Protection cutanée sous un bandage compressif décongestionnant
- Rosidal® soft Bande Rembourrage sous le bandage compressif pour une répartition homogène de la pression et pour la prévention des constrictions, des points de compression et du glissement du bandage.
- Rosidal® K Bande à allongement court puissante en 100 % coton pour la compression forte en phlébologie.
- Porofix® Fixation des extrémités de la bande
- Mollelast® haft Bande Fixation du rembourrage

Remarques

- Rosidal soft et Rosidal K sont lavables maximum 50 fois à 95° C
- Le système peut être porté sans interruption pendant 7 jours maximum (une compression élevée est maintenue, étayé scientifiquement par le Prof. Dr. M. Jünger)

Rosidal® sys

Système de compression à allongement court

Rosidal® sys

Quantité	Composant	Taille	REF	Pharma- code	Unité de condition- nement (unité)
Tous les composants peuvent être commandés individuellement (sauf les éléments marqué d'une *).					
1	tg® Bandage tubulaire		16984	3281206	1/4
4	Rosidal® soft	10,0 cm x 2,5 m x 0,2 cm			
2	Rosidal® K	8,0 cm x 5,0 m			
2	Rosidal® K	10,0 cm x 5,0 m			
1	Porofix®	2,5 cm x 5,0 m			
1	Mollelast® haft	8,0 cm x 20,0 m			
1	Information destinée au patient*				

tg® Bandage tubulaire

en rouleau dans un carton distributeur

Taille	REF	Pharmacode	Unité de conditionnement (unité)
rouleau de 20 m			
Taille 7 (7,0 cm) pour bras (grand), jambe, tête d'enfant	24005	2185386	1/18

Rosidal® soft

2,0 m longueur non étirée, avec agrafes pour bande, emballage par paire en boîte pliante

Force (cm)	Dimensions (cm x m)	REF	Pharmacode	Unité de conditionnement (Emballage)
par paire en carton				
0,2	10 x 2	13016	3193809	1/23

Rosidal® K

Dimensions (cm x m)	REF	Pharmacode	Unité de conditionnement (unité)
5 m (longueur étirée), emballage individuel en boîte pliante			
8 x 5	22201	1114295	1/108
10 x 5	22202	1114303	1/90

Porofix®

Rouleau sur fourreau en plastique

Dimensions (cm x m)	REF	Pharmacode	Unité de conditionnement (unité)
2,5 x 5,0	34311	1102116	12/336

Mollelast® haft

longueur étirée, emballage individuel en boîte pliante

Dimensions (cm x m)	REF	Pharmacode	Unité de conditionnement (unité)
blanc			
8 x 20	30070	2603234	1/18

Rosidal® Lymph

Système compressif



Indications

- pour le traitement d'indications en lymphologie ou d'œdèmes des extrémités supérieures et/ou inférieures

Propriétés

- sécurité thérapeutique élevée
- prêt à l'emploi et combiné dans une système pratique
- efficacité et économie grâce aux produits réutilisables
- l'emballage compact préserve le budget et l'environnement
- qualité élevée et durable

Composition du produit

- Mollelast
- Rosidal SC
- Rosidal K
- Bande de caoutchouc mousse Komplex
- Idealbinde (uniquement en Rosidal Lymph, jambe, grande)

Remarques

- Rosidal SC et Rosidal K lavable 50 fois à 95 °C

Rosidal® Lymph

Système compressif

Rosidal® Lymph

Quantité	Composant	Taille	REF	Pharmacode	Unité de conditionnement (unité)
Rosidal® Lymph jambe, petit					
20	Mollelast	4,0 m x 4,0 cm	33520	5598752	1
4	Rosidal SC	10,0 cm x 2,5 m x 0,2 cm			
2	Rosidal SC	15,0 cm x 2,5 m x 0,2 cm			
1	Komprex	10,0 cm x 1,0 m x 1,0 cm			
2	Rosidal K	5,0 m x 6,0 cm			
2	Rosidal K	5,0 m x 8,0 cm			
2	Rosidal K	5,0 m x 10,0 cm			
4	Rosidal K	5,0 m x 12,0 cm			
Rosidal® Lymph jambe, grande					
20	Mollelast	4,0 m x 6,0 cm	33521	5598769	1
4	Rosidal SC	10,0 cm x 2,5 m x 0,2 cm			
2	Rosidal SC	15,0 cm x 2,5 m x 0,2 cm			
1	Komprex	10,0 cm x 1,0 m x 1,0 cm			
2	Rosidal K	5,0 m x 6,0 cm			
2	Rosidal K	5,0 m x 8,0 cm			
4	Rosidal K	5,0 m x 10,0 cm			
6	Rosidal K	5,0 m x 12,0 cm			
2	Idealbinde	5,0 m x 20,0 cm	33522	5598775	1
20	Mollelast	4,0 m x 4,0 cm			
4	Rosidal SC	10,0 cm x 2,5 m x 0,2 cm			
1	Komprex	10,0 cm x 1,0 m x 1,0 cm			
2	Rosidal K	5,0 m x 6,0 cm			
2	Rosidal K	5,0 m x 10,0 cm			
2	Rosidal K	5,0 m x 12,0 cm			

Rosidal® Lymph

Système compressif

Rosidal® Lymph

Quantité	Composant	Taille	REF	Pharmacode	Unité de conditionnement (unité)
Rosidal® Lymph bras, petit					
20	Mollelast	4,0 m x 4,0 cm	33522	5598775	1
4	Rosidal SC	10,0 cm x 2,5 m x 0,2 cm			
1	Komprex	10,0 cm x 1,0 m x 1,0 cm			
2	Rosidal K	5,0 m x 6,0 cm			
2	Rosidal K	5,0 m x 10,0 cm			
2	Rosidal K	5,0 m x 12,0 cm			
Rosidal® Lymph bras, grand					
20	Mollelast	4,0 m x 4,0 cm	33523	5598781	1
2	Rosidal SC	10,0 cm x 2,5 m x 0,2 cm			
2	Rosidal SC	15,0 cm x 2,5 m x 0,2 cm			
1	Komprex	10,0 cm x 1,0 m x 1,0 cm			
2	Rosidal K	5,0 m x 6,0 cm			
2	Rosidal K	5,0 m x 10,0 cm			
3	Rosidal K	5,0 m x 12,0 cm			

Panelast®

Bande de pansement élastique dans le sens de la longueur et de la largeur



Indications

- pour la compression des extrémités (bandage permanent) en phlébologie
- comme base ou ancrage pour les applications de bandes adhésives en traumatologie ou en médecine sportive
- pour soutenir et soulager en cas d'entorses, de contusions et de luxations
- pour les soins ultérieurs en cas de fracture

Propriétés

- élastique en longueur (env. 75 %)
- élastique dans le sens de la largeur (env. 35 %)
- perméable à l'air et à la vapeur d'eau
- radiotransparent
- couleur crème
- adhésif puissant en caoutchouc synthétique, contient de l'oxyde de zinc
- avec bords renforcés

Composition du produit

Couche vectrice (tissu): 100 % coton, adhésif synthétique contenant de l'oxyde de zinc

Panelast®

2,5 m (longueur non étirée)

Dimensions (cm x m)	REF	Pharmacode	Unité de conditionnement (unité)
emballage individuel en boîte pliante			
6,0 x 2,5	30270	5753856	1/50
8,0 x 2,5	30271	1100749	1/50
10,0 x 2,5	30272	1100755	1/50

Porelast®

Bande de pansement élastique dans le sens de la longueur



Indications

- pour les bandages compressifs en phlébologie
- pour les bandages fonctionnels dans la médecine sportive
- pour soutenir et soulager en cas de contusions, d'entorses et de luxations

Propriétés

- élastique en longueur (env. 75 %)
- avec bords renforcés
- perméable à l'air et à la vapeur d'eau
- radiotransparent
- couleur crème

Composition du produit

Couche vectrice (tissu): 100 % coton, adhésif synthétique contenant de l'oxyde de zinc

Porelast®

2,5 m (longueur non étirée)

Dimensions (cm x m)	REF	Pharmacode	Unité de conditionnement (unité)
emballage individuel en boîte pliante			
8,0 x 2,5	30211	7375039	1/50
10,0 x 2,5	30212	7375045	1/50
en carton			
6,0 x 2,5	30213	1821064	10/50
8,0 x 2,5	30214	1821070	10/50
10,0 x 2,5	30215	1101217	10/50

Fortelast® Plus

Bande de pansement élastique dans le sens de la longueur



Indications

- Pour la compression
- bandages de soutien traumatologique
- pour les bandages fonctionnels dans la médecine sportive

Propriétés

- très extensible
- élastique en longueur (env. 75 %)
- avec marques de découpe

Composition du produit

Couche vectrice (tissu): 100 % tissu de coton hydrophobe, recouvert d'adhésif de caoutchouc synthétique, contient de l'oxyde de zinc

Fortelast® Plus

longueur étirée

Dimensions (cm x m)	REF	Unité de conditionnement (unité)
emballage individuel en boîte pliante		
2,5 x 4,5	16752	1/84
5,0 x 4,5	16753	1/60
7,5 x 4,5	16754	1/60
10,0 x 4,5	16755	1/72

Varicex®

Bande à la colle de zinc



Indications

- pour l'application d'un bandage permanent semi-rigide dans le traitement de l'œdème, de l'insuffisance veineuse chronique, des escarres, de la phlébite thrombotique
- pour les soins ultérieurs en cas de fracture

Propriétés

- Bandes recouvertes de colle de zinc
- prêt à l'emploi, permet de gagner du temps
- peu épais
- avec bords renforcés
- blanc

Modèles

Varicex® S

- viscosé/polyamide
- biélastique (en longueur et en largeur)
- bande activée
- pour des pansements en technique circulaire
- effet stretch, convient aussi aux anatomies coniques
- particulièrement facile à mettre en place

Varicex® F

- coton/viscosé
- bande rigide
- humidité moins élevée
- pour des pansements séchant plus vite

Varicex® S

longueur étirée

Dimensions (cm x m)	REF	Pharmacode	Unité de conditionnement (unité)
emballage individuel en sachet aluminium			
10 x 5	20630	1939854	10/80
10 x 7	20631	2499682	1/10/60
10 x 10	20632	1939877	1/10/30
emballage individuel en sachet en aluminium, en carton			
10 x 7	20636	4924126	20

Varicex® F

longueur non étirée, en emballage individuel en aluminium

Dimensions (cm x m)	REF	Pharmacode	Unité de conditionnement (unité)
10 x 7	20601	2185328	1/10/60
10 x 10	20602	2185334	1/10/50

Dauerbinde® K

Bande à allongement long



Indications

- pour soutenir et soulager le système musculo-squelettique
- pour la fixation de pansements
- pour l'immobilisation de membres du corps
- pour la réduction des hématomes
- pour la compression médicale dans le cas de bandages pour les doigts ou pour les orteils

Propriétés

- pression au repos élevée, pression thérapeutique faible
- structure texturée du tissu
- couleur crème
- doux pour la peau
- perméable à l'air

Composition du produit

58 % coton, 24 % polyamide, 8 % élasthanne, 10 % viscose

Remarques

- lavable 15 fois à 95° C max
- compte tenu de la pression élevée au repos, il convient de retirer le bandage à allongement long la nuit et lorsque le patient est au repos

Modèles

- surface texturée
- élastique en longueur (env. 175 %)

Dauerbinde® K

7 m (longueur étirée)

Dimensions (cm x m)	REF	Pharmacode	Unité de conditionnement (unité)
emballage individuel en boîte pliante			
6 x 7	105904	7402552	1/80
8 x 7	105905	7402500	1/100
10 x 7	105900	7402517	1/80
12 x 7	105906	7402523	1/80
20 x 7	105901	7402546	1/30
en carton			
6 x 7	105908	7402606	10/180
8 x 7	105909	7402569	10/120
10 x 7	105910	7402575	10/60
12 x 7	105911	7402581	10/60
20 x 7	105903	7402598	10/30

Dauerbinde® F

Bande à allongement long



Indications

- pour soutenir et soulager le système musculo-squelettique
- pour la fixation de pansements
- pour l'immobilisation de membres du corps
- pour la réduction des hématomes
- pour le traitement compressif

Propriétés

- pression au repos élevée, pression thérapeutique faible
- structure texturée du tissu
- couleur crème
- doux pour la peau
- perméable à l'air

Composition du produit

63 % coton, 28 % polyamide, 9 % élasthanne

Remarques

- lavable 15 fois à 95° C max
- compte tenu de la pression élevée au repos, il convient de retirer le bandage à allongement long la nuit et lorsque le patient est au repos

Modèles

- surface fine
- élastique en longueur (env. 160 %)

Dauerbinde® F

7 m (longueur étirée)

Dimensions (cm x m)	REF	Pharmacode	Unité de conditionnement (unité)
emballage individuel en boîte pliante			
8 x 7	105916	7465624	1/88
en carton			
8 x 7	105912	4885308	10/70
10 x 7	105918	4885314	10/140
12 x 7	105913	4885320	10/120

Rosidal® soft

Bande de mousse



Indications

- pour le rembourrage sous des bandages compressifs en lymphologie et en phlébologie

Propriétés

- élastique en longueur et en largeur
- répartition homogène de la pression pour compenser de légères erreurs d'enroulement (par ex. constrictions)
- augmente le confort du patient (par ex. matelassage des bords du tibia)
- réduit le glissement du bandage compressif
- perméable à l'air et à la vapeur d'eau
- résistant au déchirement et élastique
- avec marques de découpe
- blanc

Composition du produit

100 % polyuréthane

Remarques

- lavable 50 fois à 95° C max
- L'élasticité et le rembourrage sont intacts même après le lavage

Rosidal® soft

2,0 m longueur non étirée, avec agrafes pour bande, emballage par paire en boîte pliante

Force (cm)	Dimensions (cm x m)	REF	Pharmacode	Unité de conditionnement (Emballage)
par paire en carton				
0,2	10 x 2	13016	3193809	1/23

Rosidal® soft

2,5 m (longueur non étirée), avec agrafes pour bande

Force (cm)	Dimensions (cm x m)	REF	Pharmacode	Unité de conditionnement (unité)
emballage individuel en boîte pliante				
0,3	10,0 x 2,5	23110	2608846	1/30
0,4	10,0 x 2,5	23111	2608852	1/24
0,4	15,0 x 2,5	23113		

Cellona® Ouate synthétique



Indications

- pour le rembourrage sous plâtres, attelles et bandages compressifs
- comme rembourrage en traumatologie et en médecine du sport
- n pour le rembourrage sous bandages compressifs

Propriétés

- n toile élastique
- cohésion suffisante pour une application circulaire
- il est possible de l'affiner en tirant légèrement dans le sens de la longueur
- perméable à l'air
- Les fibres de polyester absorbent peu d'humidité

Composition du produit

100 % Fibre polyester, formule sans azurant optique

Cellona® Ouate synthétique

Dimensions (cm x m)	REF	Pharmacode	Unité de conditionnement (unité)
non stérile			
6 x 3	10686	1465770	6/60
10 x 3	10687	1465787	4/40
4 x 3	10690	7813376	108
6 x 3	10692	7813377	72
10 x 3	10694	7813378	48
15 x 3	10695	7813379	36
20 x 3	10696	7813380	24
stérile			
6 x 3	12770		8/64
10 x 3	12771		8/64
15 x 3	12772		5/40
20 x 3	12773		4/32

Komprex® I/II

Compresse, bande et plaque en caoutchouc mousse, plaque de mousse



Indications

Komprex I

- Bandes de caoutchouc mousse Komprex : pour la compression dans le traitement des œdèmes en phlébologie et lymphologie.
- Compresse et plaques de caoutchouc mousse Komprex : pour les bandages fonctionnels dans la médecine sportive
- en association avec d'autres produits compressifs pour une modification localisée de la pression

Komprex II

- pour le rembourrage des bandages compressifs

Propriétés

Komprex I

- peut être découpé individuellement
- perméable à l'air et à la vapeur d'eau

Komprex II

- respirant et antidérapant
- structure superficielle ondulée spécifique
- il en résulte un effet micro-massant, en particulier pour les patients souffrant de lymphœdèmes

Composition du produit

Komprex I

- 100 % latex synthétique (styrène-butadiène)

Komprex II

- petites bandes de mousse intégrées dans le non-tissé

Remarques

- n'est pas conçu pour être stérilisé

Kompres® I/II

Compresse, bande et plaque en caoutchouc mousse, plaque de mousse

Kompres® Compresse de caoutchouc mousse

emballage individuel en boîte pliante

Taille	Force (mm)	Dimensions (cm)	REF	Pharmacode	Unité de conditionnement (unité)
00 oval	10	9,0 x 6,5	22300	1076620	1/60
0 en forme de haricot	10	9,0 x 5,0	22301	1076637	1/75
1 en forme de haricot	12	12,0 x 6,5	22302	1076643	1/30

Kompres® Bande de caoutchouc mousse

en rouleau, emballage individuel en boîte pliante

Force (mm)	Dimensions (cm x m)	REF	Pharmacode	Unité de conditionnement (unité)
5	8 x 1	22310	1076560	1/30
5	8 x 2	22313	1076608	1/30
10	8 x 2	22314	1076614	1/15
10	10 x 1	22312	1076583	1/20

Kompres® Plaque en caoutchouc mousse

en rouleau, emballage individuel en sachet plastique

Force (mm)	Dimensions (cm)	REF	Pharmacode	Unité de conditionnement (unité)
10	100 x 50	22320	1076695	1/10

Kompres® II Plaque en mousse

ondulé, emballage individuel en sachet plastique

Dimensions (cm)	REF	Pharmacode	Unité de conditionnement (unité)
65 x 65	16985	2756498	1/6

tg[®] soft

Bandage tubulaire rembourré



Indications

- pour le rembourrage sous les plâtres et attelles synthétiques

Propriétés

- très extensible
- découpe simple et personnalisée
- doux et souple
- épouse le contour du corps
- adhère au bandage rigide synthétique
- perméable à la vapeur d'eau et à l'air
- doux pour la peau
- rembourrage et protection cutanée réunis

Composition du produit

85 % coton (non blanchi),
15 % élasthanne

Conseil

- convient particulièrement comme sous-couche de rembourrage pour l'immobilisation ciblée

tg[®] soft

rouleau de 10 m en carton distributeur

Taille	REF	Pharmacode	Unité de conditionnement (unité)
S pour avant-bras, bras d'enfant, jambe d'enfant	13200	2895828	1/8
M pour mollet, bras	13201	2895840	1/6
L pour jambe	13202	2895857	1/4

Caresia®

Matière de rembourrage en mousse



Indications

- contribue à assouplir les tissus indurés/fibreux
- comble les zones concaves et/ou rembourre les protubérances osseuses (en association avec des bandages de compression/des vêtements de compression)
- diffuse des points de pression (en association avec des bandages de compression/des vêtements de compression)

Indications

- lymphœdèmes (en cas d'utilisation avec des bandes/bandages de compression)
- œdèmes (en cas d'utilisation avec des bandes/bandages de compression)

Propriétés

- Les produits Caresia sont des sous-bandages destinés à simplifier et améliorer les techniques de bandage utilisées dans la compression médicale.
- Réduisez le temps destiné à la pose du bandage et consacrez ainsi plus de temps au drainage lymphatique manuel.
- La technologie associée à la mousse contribue à assouplir les tissus fibrotiques et assure une sensation agréable pour la peau.
- matériau agréable et régulant l'humidité

Composition du produit

- polyuréthane, nylon, élasthanne
- non fabriqué à partir de latex de caoutchouc naturel

Remarques

- n Il est recommandé de nettoyer et de sécher tous les sous-bandages en mousse Caresia avant une première utilisation prolongée.
- lavage en machine, lessive douce en cycle « pressage permanent »
- ne pas utiliser d'agent de blanchiment ou d'adoucissant, ne pas nettoyer à sec
- séchage en tambour en cycle « pressage permanent »
- ne pas repasser

Caresia®

Matière de rembourrage en mousse

Caresia Rembourrage pour pied

Taille	Tour de cheville cB (cm)	REF	Pharmacode	Unité de conditionnement (unité)
S	22 - 28	104354	7773839	1/5
M	28 - 34	104353	7773838	1/5
L	34 - 40	104352	7773837	1/5

Caresia Mollet

Taille	Tour de cheville cB (cm)	Tour de mollet cC (cm)	Longueur de jambe YD (cm)	REF	Pharmacode	Unité de conditionnement (unité)
Standard						
S	22 - 28	30 - 40	41 - 47	104357	7773842	1/5
M	28 - 34	40 - 52	41 - 47	104356	7773841	1/5
L	34 - 40	52 - 62	41 - 47	104355	7773840	1/5
Court						
S	22 - 28	30 - 40	35 - 41	104360	7773845	1/5
M	28 - 34	40 - 52	35 - 41	104359	7773844	1/5
L	34 - 40	52 - 62	35 - 41	104358	7773843	1/5
Long						
S	22 - 28	30 - 40	47 - 53	104363	7773848	1/5
M	28 - 34	40 - 52	47 - 53	104362	7773847	1/5
L	34 - 40	52 - 62	47 - 53	104361	7773846	1/5

Caresia Rembourrage pour cuisse

Taille	Tour de la cuisse 5 cm en dessous de l'entrejambe (cG) (cm)	Longueur de la cuisse IG-E1 (cm)	REF	Pharmacode	Unité de conditionnement (unité)
Standard					
S	45,0 - 65,0	28 - 33	104366	7773851	1/5
M	65,0 - 85,0	28 - 33	104365	7773850	1/5
L	85,0 - 99,9	28 - 33	104364	7773849	1/5
Court					
S	45,0 - 65,0	23 - 28	104370	7773854	1/5
M	65,0 - 85,0	23 - 28	104369	7773853	1/5
L	85,0 - 99,9	23 - 28	104368	7773852	1/5
Long					
S	45,0 - 65,0	33 - 38	104374	7773857	1/5
M	65,0 - 85,0	33 - 38	104373	7773856	1/5
L	85,0 - 99,9	33 - 38	104372	7773855	1/5

Caresia Gant

Taille	Tour de la paume cB (cm)	Tour du poignet cC (cm)	Longueur de la main IA-C (jusqu'à) (cm)	REF	Pharmacode	Unité de conditionnement (unité)
S	15 - 19	13,5 - 16,0	24	104378	7773860	1/5
M	19 - 23	16,0 - 22,0	24	104377	7773859	1/5
L	23 - 28	22,0 - 28,0	24	104376	7773858	1/5

Caresia Mitaine

Taille	Tour de la paume cB (cm)	Tour du poignet cC (cm)	Longueur de la main IA-C (jusqu'à) (cm)	REF	Pharmacode	Unité de conditionnement (unité)
S	15 - 19	13,5 - 16,0	18	104381	7773863	1/5
M	19 - 23	16,0 - 22,0	18	104380	7773862	1/5
L	23 - 28	22,0 - 28,0	18	104379	7773861	1/5

Caresia Bras avec fixation de la main

Taille	Tour de la paume cB (cm)	Tour du poignet cC (cm)	(cm)	Longueur du bras IA-G (cm)	REF	Pharmacode	Unité de conditionnement (unité)
Version gauche							
S	15 - 19	13,5 - 16,0	20 - 30	56 - 61	104384	7773866	1/5
M	19 - 23	16,0 - 22,0	30 - 40	56 - 61	104383	7773865	1/5
L	23 - 28	22,0 - 28,0	40 - 50	56 - 61	104382	7773864	1/5
Version droite							
S	15 - 19	13,5 - 16,0	20 - 30	56 - 61	104387	7773869	1/5
M	19 - 23	16,0 - 22,0	30 - 40	56 - 61	104386	7773868	1/5
L	23 - 28	22,0 - 28,0	40 - 50	56 - 61	104385	7773867	1/5

Caresia Bras au poignet

Taille	Tour du poignet cC (cm)	(cm)	Longueur du bras IC-G (cm)	REF	Pharmacode	Unité de conditionnement (unité)
Version gauche						
S	13,5 - 16,0	20,0 - 30,0	45 - 50	104390	7773872	1/5
M	16,0 - 22,0	30,0 - 40,0	45 - 50	104389	7773871	1/5
L	22,0 - 28,0	40,0 - 50,0	45 - 50	104388	7773870	1/5
Version droite						
S	13,5 - 16,0	13,5 - 16,0	45 - 50	104393	7773875	1/5
M	16,0 - 22,0	30,0 - 40,0	45 - 50	104392	7773874	1/5
L	22,0 - 28,0	40,0 - 50,0	45 - 50	104391	7773873	1/5

SwellSpots

Pads pour fibrose et œdème



Indications

- Les SwellSpots sont des pads pour fibrose et œdème développés de façon professionnelle dans une grande sélection de formes et tailles multiples et pouvant être portés sous des vêtements de compression ou des bandes de compression.
- contribue à assouplir les tissus indurés/fibreux (en association avec des bandages de compression/des vêtements de compression)
- comble les zones concaves et/ou rembourre les protubérances osseuses (en association avec des bandages de compression/des vêtements de compression)
- diffuse des points de pression (en association avec des bandages de compression/des vêtements de compression)

Indications

- lymphœdème
- œdème

Propriétés

- Idéal pour le traitement des zones de l'œdème difficiles, de fibroses, de plis cutanés, de membres informes, ainsi que pour le rembourrage et la protection.
- produit des profils de compression avec des points de pression multiples pour encourager la réabsorption lymphatique
- disponible de façon standardisée dans plusieurs formes et tailles
- la fibre Coolcore spéciale soutient l'évacuation de l'humidité
- les canaux basés sur les principes du drainage lymphatique manuel (DLM) évacuent le liquide lymphatique dans les bandes adjacentes

Composition du produit

- polyuréthane, polyester, nylon (polyamide), spandex (élasthanne)
- non fabriqué à partir de latex de caoutchouc naturel

Remarques

- L&R recommande de nettoyer et de sécher toutes les Pièces de rembourrage SwellSpots avant une première utilisation prolongée.
- Les Pièces de rembourrage SwellSpots peuvent être lavées et séchées avec votre linge.
- lavage en machine, lessive douce en cycle « pressage permanent »
- ne pas utiliser d'agent de blanchiment ou d'adoucissant, ne pas nettoyer à sec
- séchage en tambour en cycle « pressage permanent »
- ne pas repasser

SwellSpots

Pads pour fibrose et œdème

SwellSpots Pad courbé

Dimensions (cm)	REF	Pharmacode	Unité de conditionnement (unité)
5 x 13	104527	7626263	1/5

SwellSpots Pad dorsal

Taille	Dimensions (cm)	REF	Pharmacode	Unité de conditionnement (unité)
S	14 x 10	104529	7626286	1/5
L	19 x 10	104528	7754661	1/5

SwellSpots Pad palmaire

Taille	Dimensions (cm)	REF	Pharmacode	Unité de conditionnement (unité)
S	7 x 8	104531	7626292	1/5
L	8 x 9	104530	7754662	1/5

SwellSpots Pad ovale

Dimensions (cm)	REF	Pharmacode	Unité de conditionnement (unité)
8 x 19	104532	7626300	1/5

SwellSpots Pad rectangulaire conique

Taille	Dimensions (cm)	REF	Pharmacode	Unité de conditionnement (unité)
S	11 x 36	104534	7754664	1/5
L	18 x 42	104533	7754663	1/5

SwellSpots Pad circulaire

Taille	Dimensions (cm)	Diamètre (cm)	REF	Pharmacode	Unité de conditionnement (unité)
S		18	104536	7626323	1/5
L		22	104535	7626317	1/5
	6,5 x 60,0	9	104559	7754675	1/5

SwellSpots Carpal Hand Pad

Dimensions (cm)	REF	Pharmacode	Unité de conditionnement (unité)
4,5 x 7,0	104537	7754665	1/5

SwellSpots Pad réniforme

Dimensions (cm)	REF	Pharmacode	Unité de conditionnement (unité)
14 x 24	104538	7626346	1/5

SwellSpots

Pads pour fibrose et œdème

SwellSpots Pad poitrine

Taille	Taille	REF	Pharmacode	Unité de conditionnement (unité)
S	A-B Cup	104541	7626375	1/5
M	C-D Cup	104540	7626369	1/5
L	D-DD Cup	104539	7626352	1/5

SwellSpots Pad Versi-visage

Dimensions (cm)	REF	Pharmacode	Unité de conditionnement (unité)
16 x 29	104542	7754666	1/5

SwellSpots Pad thorax haut de cuisse

Dimensions (cm)	REF	Pharmacode	Unité de conditionnement (unité)
22 x 52	104543	7626381	1/5

SwellSpots Pad tête-cou

Dimensions (cm)	REF	Pharmacode	Unité de conditionnement (unité)
7,5 x 16,5	104544	7754667	1/5

SwellSpots Pad en demi lune

Taille	Dimensions (cm)	Diamètre (cm)	REF	Pharmacode	Unité de conditionnement (unité)
S	6,5 x 51,0	9	104547	7754670	1/5
M	6,5 x 61,0	11	104546	7754669	1/5
L	6,5 x 71,0	12	104545	7754668	1/5

Pad orteils

Taille	Tour de la base des orteils cA (cm)	REF	Pharmacode	Unité de conditionnement (unité)
S	22	104550	7626406	1/5
M	25	104549	7626398	1/5
L	32	104548	7754671	1/5

SwellSpots Pad labial

Dimensions (cm)	REF	Pharmacode	Unité de conditionnement (unité)
33 x 53	104551	7735816	1/5

SwellSpots Pad scrotum

Dimensions (cm)	REF	Pharmacode	Unité de conditionnement (unité)
34 x 53	104552	7626412	1/5

SwellSpots

Pads pour fibrose et œdème

SwellSpots Pad bonnet latéral

Dimensions (cm)	REF	Pharmacode	Unité de conditionnement (unité)
10 x 16	104553	7626429	1/5

SwellSpots Pad bonnet complet

Taille	Taille	REF	Pharmacode	Unité de conditionnement (unité)
S	A-B Cup	104556	7626435	1/5
M	B-C Cup	104555	7754673	1/5
L	C-D Cup	104554	7754672	1/5

SwellSpots Pad préformé genou/coude

Circonférence au niveau du genou 35 à 65 cm

REF	Pharmacode	Unité de conditionnement (unité)
104557	7626441	1/5

SwellSpots Pad circulaire avec fermeture auto-agrippante

avec fermeture auto-agrippante

Dimensions (cm)	Diamètre (cm)	REF	Pharmacode	Unité de conditionnement (unité)
6,5 x 60,0	9	104558	7754674	1/5

SwellSpots Pad génital féminin

Dimensions (cm)	REF	Pharmacode	Unité de conditionnement (unité)
7 x 15	104560	7742425	1/5

SwellSpots Tic-Tac Pad

Taille	Dimensions (cm)	REF	Pharmacode	Unité de conditionnement (unité)
S	20 x 20	104563	7754678	1/5
M	30 x 30	104562	7754677	1/5
L	40 x 40	104561	7754676	1/5

Flawatex



Indications

- pour la fixation de pansements
- pour l'immobilisation de membres du corps
- pour soutenir

Propriétés

- DIN EN 14079
- hydrophile
- blanchi
- perméable à l'air
- non élastique

Composition du produit

100 % coton

Flawatex

10 m (longueur non étirée), emballage individuel en boîte pliante

Dimensions (cm x m)	REF	Pharmacode	Unité de conditionnement (unité)
blanc			
4 x 10	109742	7540952	1/360
6 x 10	109740	7540969	1/240

Mollelast®

Bande de fixation élastique



Indications

- pour l'immobilisation de membres du corps
- pour la fixation de pansements
- pour la compression médicale dans le cas de bandages pour les doigts ou pour les orteils

Propriétés

- élastique en longueur (env. 100 %)
- perméable à l'air et texturée
- pose presque sans pli
- fixation fiable également sur les zones corporelles coniques et les articulations
- avec bords renforcés
- blanc

Composition du produit

56 % viscose, 44 % polyamide

Mollelast®

longueur étirée

Dimensions (cm x m)	REF	Pharmacode	Unité de conditionnement (unité)
scellé en emballage individuel.			
4 x 4	14410		20/520
6 x 4	14411		20/360
8 x 4	14412		20/500
10 x 4	14413		20/360
en carton			
4 x 4	19410	2591672	20/520
6 x 4	19411	2591666	20/360
8 x 4	19412	2591643	20/500
10 x 4	19413	2591637	20/360
12 x 4	19414	2591614	20/320
6 x 4	19427	2603168	100/400
8 x 4	19428	2603174	100/400
10 x 4	19429	2603180	100/300
stérile, scellé en emballage individuel			
6 x 4	20290		20/180
8 x 4	20291		20/180
10 x 4	20292		20/200
12 x 4	20293		20/200

Raucolast®

Bande de fixation élastique



Indications

- pour la fixation (par exemple de pansements, matériaux de rembourrage, canules et rails)

Propriétés

- élastique dans le sens de la longueur (env. 100%)
- perméable à l'air et texturée
- pose presque sans pli
- fixation fiable également sur les zones corporelles coniques et les articulations
- avec bords renforcés
- blanc

Composition du produit

100 % polyester

Raucolast®

longueur étirée

Dimensions (cm x m)	REF	Pharmacode	Unité de conditionnement (unité)
en carton			
4 x 4	11493	5687846	20/320
6 x 4	11496	5687852	20/200
8 x 4	11499	5687869	20/200
10 x 4	11485	5687875	20/160
12 x 4	11488	5687881	20/120

Fixelast

Bande de fixation élastique



Indications

Bande de fixation élastique pour la contention de membres du corps, la fixation de pansements et la compression

Propriétés

- fixation fiable sur les zones corporelles coniques et les articulations
- fixation fiable des pansements
- avec bords renforcés
- doux pour la peau
- élastique dans le sens de la longueur
- perméable à l'air

Composition du produit

56 % viscosé
44 % polyamide

Fixelast

emballage individuel en boîte pliante

Dimensions (cm x m)	REF	Pharmacode	Unité de conditionnement (unité)
blanc, avec 1 agrafe pour bande			
4 x 10	109591	7527644	1/128
6 x 10	109590	7527650	1/108
8 x 10	109589	7527667	1/108

Fixelast Cellux

4 m (longueur étirée), 20 unités en carton

Dimensions (cm x m)	REF	Pharmacode	Unité de conditionnement (unité)
blanc, avec 1 agrafe pour bande			
4 x 4	109595	7527673	20/520
6 x 4	109592	7527696	20/360
8 x 4	109593	7527704	20/500
10 x 4	109594	7527710	20/360

Mollelast® haft

Bande de fixation biélastique cohésive



Indications

- pour l'immobilisation de membres du corps
- pour la fixation de pansements et de canules

Propriétés

- élastique dans le sens de la longueur
- élastique dans le sens de la largeur
- cohésif grâce aux particules de latex
- perméable à l'air
- peu visible
- tenue fiable des tours de bande
- économie de matériel
- avec bords renforcés solides de qualité

Composition du produit

Mollelast haft

- 66 % viscose
- 34 % polyamide
- recouvert d'adhésif de caoutchouc naturel (latex) microfin

Mollelast haft color

- 56 % viscose
- 44 % polyamide
- recouvert d'adhésif de caoutchouc naturel (latex) microfin

Modèles

- Mollelast haft : élastique en longueur d'env. 65 %/élastique en largeur d'env. 50 %

Mollelast® haft

longueur étirée, emballage individuel en boîte pliante

Dimensions (cm x m)	REF	Pharmacode	Unité de conditionnement (unité)
blanc			
4 x 4	30063	7838145	1/120
6 x 4	30064	2185274	1/100
8 x 4	30065	2185280	1/120
10 x 4	30066	2185297	1/120
12 x 4	30067	2193291	1/100
4 x 20	30068	2603263	1/18
6 x 20	30069	2603228	1/18
8 x 20	30070	2603234	1/18
10 x 20	30071	2603240	1/18
12 x 20	30072	2603257	1/18

Mollelast® haft sans latex

Bande de fixation biélastique cohésive



Indications

- pour l'immobilisation de membres du corps
- pour la fixation de pansements et de canules

Propriétés

- élastique en longueur env. 65 %
- élastique dans le sens de la largeur min. 50 %
- perméable à l'air
- peu visible
- tenue fiable des tours de bande
- économie de matériel
- avec bords renforcés solides de qualité
- blanc

Composition du produit

66 % viscose, 34 % polyamide, avec un microrevêtement synthétique

Mollelast® haft sans latex

longueur étirée, emballage individuel en boîte pliante

Dimensions (cm x m)	REF	Pharmacode	Unité de conditionnement (unité)
4 x 4	89590	5142035	1/120
6 x 4	89591	5142041	1/100
8 x 4	89592	5142093	1/120
10 x 4	89593	5142087	1/120
12 x 4	89594	5142058	1/100
4 x 20	89595	5142064	1/18
6 x 20	89596	5142101	1/18
8 x 20	89597	5142118	1/18
10 x 20	89598	5142124	1/18
12 x 20	89599	5142070	1/18

Haftelast® sans latex

Bande de fixation cohésive



Indications

- pour la fixation (par exemple de pansements, matériaux de rembourrage, canules et rails)
- pour l'immobilisation de membres du corps

Propriétés

- élastique en longueur (crème : env. 105 % ; bleu, rouge, jaune : env. 80 %)
- cohésive (auto-adhésive)
- sans latex naturelle
- perméable à l'air
- matériau souple, bonne modelabilité
- se déroule facilement
- tenue fiable
- avec bords renforcés

Composition du produit

60 % polyamide, 40 % coton, avec un microrevêtement synthétique

Modèles

- crème
- rouge
- bleu
- jaune

Haftelast® sans latex

Bande de fixation cohésive

Haftelast® sans latex

longueur étirée

Dimensions (cm x m)	REF	Pharmacode	Unité de conditionnement (unité)
crème, emballage individuel en boîte pliante			
4 x 4	30820	6001851	1/120
6 x 4	30821	6001868	1/100
8 x 4	30822	6001874	1/120
10 x 4	30823	6001880	1/120
12 x 4	30824	6001897	1/100
6 x 20	30825	6001905	1/18
8 x 20	30826	6002069	1/18
10 x 20	30827	6002075	1/18
12 x 20	30828	6002081	1/18
bleu, emballage individuel en boîte pliante			
6 x 20	30829	6002098	1/18
8 x 20	30830	6002106	1/18
rouge, emballage individuel en boîte pliante			
6 x 20	30831	6002112	1/18
8 x 20	30832	6002129	1/18
jaune, emballage individuel en boîte pliante			
6 x 20	30833	6002135	1/18
8 x 20	30834	6002141	1/18
bleu, 6 unité, en carton			
6 x 20	30835	6001785	6/24
8 x 20	30836	6001791	6/24
rouge, 6 unité, en carton			
6 x 20	30837	6001816	6/24
8 x 20	30838	6001822	6/24
jaune, 6 unité, en carton			
6 x 20	30839	6001839	6/24
8 x 20	30840	6001845	6/24

Nova® Haft

bande adhésive élastique



Indications

Nova® Haft pour les bandages de fixation antidérapants. Pour fixer les pansements, convient particulièrement aux articulations et parties du corps coniques.

Propriétés

- Bande cohésive n'adhère ni à la peau, ni aux cheveux, ni aux vêtements
- aucune fixation supplémentaire nécessaire
- antidérapant
- doux pour la peau
- perméable à l'air
- autoadhésif

Composition du produit

40 % coton
31 % viscose
29 % polyamide

Remarques

Sans latex de caoutchouc naturel

Nova® Haft

4 m (longueur étirée)

Dimensions (cm x m)	REF	Pharmacode	Unité de conditionnement (unité)
blanc, 3 pièces en boîte pliante			
1,5 x 4,0	109758	7526739	3/420
blanc, 2 pièces en boîte pliante			
2,5 x 4,0	109743	7526745	2/280
blanc, emballage individuel en boîte pliante			
4,0 x 4,0	109744	7526751	1/140
6,0 x 4,0	109745	7526768	1/140
8,0 x 4,0	109746	7526774	1/140
10,0 x 4,0	109759	7526780	1/140

Nova® Quick

bande adhésive élastique



Indications

Nova® Quick pour les bandages de soutien et de décharge antidérapants, notamment en cas de blessures musculo-squelettiques ou de blessures sportives.

Propriétés

- déchirable à la main
- aucune fixation supplémentaire nécessaire
- antidérapant
- pose simple
- perméable à l'air
- doux pour la peau
- autoadhésif

Composition du produit

99 % coton
1 % élasthanne

Remarques

Sans latex de caoutchouc naturel

Modèles

- bleu
- sable

Nova® Quick

4,5 m (longueur étirée)

Dimensions (cm x m)	REF	Pharmacode	Unité de conditionnement (unité)
sable, 2 unités en boîte pliante			
2,5 x 4,5	109756	7526811	2/240
sable, emballage individuel en boîte pliante			
6,0 x 4,5	109753	7526828	1/120
8,0 x 4,5	109755	7526834	1/90
bleu, 2 unités en boîte pliante			
2,5 x 4,5	109757	7526840	2/240
bleu, emballage individuel en boîte pliante			
6,0 x 4,5	109859	7526857	1/120
8,0 x 4,5	109860	7526863	1/90

Nova® Cool

Bandage refroidissant



Indications

Pour les premiers soins des élongations, entorses, contusions, gonflements et ecchymoses.

Propriétés

- Effet de refroidissement (au moins 1 heure)
- compressif
- aucune fixation supplémentaire nécessaire

Remarques

- Testé dermatologiquement
- Sans latex de caoutchouc naturel



Nova® Cool

4,5 m (longueur étirée), en boîte individuelle

Dimensions (cm x m)	REF	Pharmacode	Unité de conditionnement (unité)
bleu 8,0 x 4,5	109876	7525177	1/25

Nova® Color

Bande universelle à allongement modéré



Indications

Nova® Color Bande universelle à élasticité permanente

- pour la fixation de pansements, de canules et d'attelles
- pour soulager les articulations
- pour comprimer les extrémités

Propriétés

- doux pour la peau
- perméable à l'air
- élastique en longueur (env. 115 %)
- à élasticité durable
- texturé, fin
- pose presque sans pli

Composition du produit

64 % coton
35 % polyamide
1 % élasthanne

Remarques

lavable à 40° C

Modèles

- bleu
- rouge
- vert

Nova® Color

5 m (longueur étirée), emballage individuel en boîte pliante

Dimensions (cm x m)	REF	Pharmacode	Unité de conditionnement (unité)
bleu, avec 1 agrafe pour bande			
6 x 5	109603	7461572	1/72
vert, avec 1 agrafe pour bande			
6 x 5	109604	7461595	1/72
rouge, avec 1 agrafe pour bande			
6 x 5	109602	7461589	1/72

Nova® Basic

Idealbinde



Indications

NOVA® Basic Idealbinde bande élastique type « Ideal » selon la norme DIN 61 632 pour la contention de parties du corps, la fixation de bandages et la compression.

Propriétés

- Extension env. 90 %
- doux pour la peau
- perméable à l'air
- maintien antidérapant
- avec lisières bouclées

Composition du produit

100 % coton

Remarques

- lavable jusqu'à 95° C

Nova® Basic

5 m (longueur étirée), emballage individuel en boîte pliante

Dimensions (cm x m)	REF	Pharmacode	Unité de conditionnement (unité)
blanc, avec 2 agrafes pour bande			
4 x 5	109751	7480948	1/125
6 x 5	109749	7480954	1/108
8 x 5	109747	7480960	1/108
10 x 5	109750	7480977	1/90

tg[®] grip

Tubulaire de maintien



Indications

- pour des bandes de fixation et de maintien avec une compression légère

Propriétés

- souple avec un effet compressif homogène
- perméable à l'air
- pratique et maniable
- pose presque sans pli
- tricot sans couture
- élastique dans le sens de la largeur
- doux pour la peau grâce à une teneur élevée en coton

Composition du produit

85 % coton, élastodiène (latex), guipé avec fil de polyamide

tg[®] grip

rouleau de 10 m en carton distributeur

Taille	REF	Pharmacode	Unité de conditionnement (unité)
A (4,6 cm) pour main d'enfant, avant-bras d'enfant	24120	2193049	1/24
B (6 cm) pour bras d'enfant, mollet d'enfant	24121	2193055	1/16
C (6,5 cm) pour le bras (fin), la jambe d'enfant	24122	2193061	1/16
D (7,5 cm) pour le bras (moyen), le mollet	24123	2193078	1/16
E (8,75 cm) pour bras (grand), jambe, cuisse (petite)	24124	2193084	1/12
F (10 cm) pour jambe, cuisse (moyenne)	24125	2193090	1/12
G (12 cm) pour jambe, cuisse (grande)	24126	2193109	1/8
J (17,5 cm) pour le tronc (petit)	24127	2193115	1/6
K (21,5 cm) pour le tronc (moyen)	24128	2193121	1/4
L (32,5 cm) pour le tronc (grand)	24129	2193138	1/4
M (37,5 cm) pour le tronc (extra grand)	24130	2193150	1/2

tg[®] Bandage tubulaire



Indications

- Protection cutanée sous les plâtres et attelles synthétiques
- pour la fixation peu chronophage des pansements sur les parties du corps difficiles à panser (tête, tronc, doigts, extrémités)
- pour la fixation de matériaux de rembourrage et de pansements

Propriétés

- n tricot sans couture
- doux pour la peau
- en fil de qualité
- extensible en largeur
- pose presque sans pli
- perméable à l'air
- blanc

Composition du produit

67 % coton (blanchi), 33 % viscose

tg[®] Bandage tubulaire

en rouleau dans un carton distributeur

Taille	REF	Pharmacode	Unité de conditionnement (unité)
rouleau de 20 m			
Taille 1 (1,4 cm) pour doigt, orteil	24000	2192802	1/20
Taille 2 (2,3 cm) pour doigt, orteils	24001	2192825	1/20
Taille 3 (3,0 cm) pour plusieurs doigts, bras d'enfant	24002	2192854	1/10
Taille 5 (5,5 cm) pour bras, mollet, jambe d'enfant	24003	2185363	1/10
Taille 6 (6,5 cm) pour bras, jambe (moyen)	24004	2192920	1/10
Taille 7 (7,0 cm) pour bras (grand), jambe, tête d'enfant	24005	2185386	1/18
Taille 9 (8,5 cm) pour cuisse (grand), tête, aisselle	24006	2192937	1/12
Taille 12 (12 cm) pour cuisse (extra grand), tête (grand), tronc d'enfant	24007	2609739	1/12
rouleau de 10 m			
Taille K1 (16 cm) pour le tronc (petit) < M	24030	2193026	1/10
Taille K2 (21 cm) pour le tronc (grand) > L	24031	2193032	1/10

tg[®] fix

Pansement en filet



Indications

- Pour fixer pansements et compresses de pommade

Propriétés

- maillage large
- biélastique
- pose presque sans pli
- le matériau indémaillable, prévient la déchirure du filet
- peut être découpé si souhaité

Composition du produit

71 % polyamide (frisé),
29 % élastodiène (latex), sans azurant optique

Conseil

- la plupart du temps, pour l'inspection de la plaie et le changement de la compression, il suffit de soulever partiellement ou de retrousser le tuyau
- se prête bien à un soin en ambulatoire

tg[®] fix
longueur étirée

Taille	REF	Pharmacode	Unité de conditionnement (unité)
25 m plié en carton distributeur			
A pour doigt	24250	2193196	1/66
B pour petites extrémités (plusieurs doigts/main/pied)	24251	2193227	1/20
C pour grande extrémité (petite tête/bras/jambe)	24252	2193256	1/16
D pour grande tête, petit tronc	24253	2193262	1/16
E pour grand tronc, hanches, aisselles	24254	2193279	1/12

tg[®] Bandage prêt à l'emploi

Pansement prêt à l'emploi



Indications

- comme recouvrement en cas de maladies dermatologique
- fixation de pansement
- Protection cutanée sous les plâtres et attelles synthétiques

Propriétés

- manipulation simple et rapide
- Doux pour la peau
- doux et souple
- forme bien ajustée

Composition du produit

67 % coton (blanchi), 33 % viscose

tg[®] Doigtier

Taille	REF	Pharmacode	Unité de conditionnement (unité)
50 unités en carton	24081	2193434	50/750

tg[®] Pansement pour la tête

Taille	REF	Unité de conditionnement (unité)
10 unités en carton	24083	10/200



Indications

- pour soulager et soutenir
- Bandages de fixation dans le traitement des plaies

Propriétés

- élastique en longueur (env. 130 %)
- texturé, fin
- à élasticité durable
- perméable à l'air
- pose presque sans pli
- bonne tenue du pansement prêt à l'emploi
- avec bords renforcés

Composition du produit

64 % coton, 35 % polyamide, 1 % élasthanne

Remarques

- lavable à 60° C

Modèles

- blanc

Lenkelast®

longueur étirée

Dimensions (cm x m)	REF	Pharmacode	Unité de conditionnement (unité)
scellé en emballage individuel.			
6 x 5	39430	6283826	1/10/250
8 x 5	39431	6283849	1/10/200
10 x 5	39432	6283861	1/10/240
12 x 5	39433	6283884	1/10/200
15 x 5	39434	6283909	1/10/160
20 x 5	39435	6283921	1/10/100
en carton			
6 x 5	39436	6283832	10/250
8 x 5	39437	6283855	10/200
10 x 5	39438	6283878	10/240
12 x 5	39440	6283890	10/200
15 x 5	39441	6283915	10/160
20 x 5	39442	6283938	10/100
stérile, scellé en emballage individuel			
6 x 5	39453		10/90
8 x 5	39454		10/90
10 x 5	39455		10/100
12 x 5	39456		10/100
15 x 5	32594		10/100
20 x 5	32595		10/100

Lenkelast® color

Bande universelle à allongement modéré



Indications

- pour soulager et soutenir
- Bandages de fixation dans le traitement des plaies

Propriétés

- élastique en longueur (env. 115 %)
- texturé, fin
- à élasticité durable
- perméable à l'air
- pose presque sans pli
- bonne tenue du pansement prêt à l'emploi
- avec bords renforcés

Composition du produit

63 % coton, 36 % polyamide, 1 % élasthanne

Modèles

- bleu
- vert
- rouge



Lenkelast® color

longueur étirée, en carton

Dimensions (cm x m)	REF	Pharmacode	Unité de conditionnement (unité)
bleu			
6 x 5	19446	3486109	10/80
8 x 5	19447	3486115	10/60
10 x 5	19448	3701401	10/60
vert			
6 x 5	19456	3701499	10/80
8 x 5	19457	3701559	10/60
10 x 5	19458	3701565	10/60
rouge			
6 x 5	19466	3509193	10/80
8 x 5	19467	3509164	10/60
10 x 5	19468	3710015	10/60

Lenkideal®

Bande à extensibilité courte Idealbinde



Indications

- pour la fixation compressive de pansements
- pour la compression des extrémités en phlébologie
- pour la prévention pré, intra et postopératoire des thromboses
- pour soutenir et soulager en cas d'entorses et de contusions et pour les bandes pour le sport
- pour le traitement des inflammations des gaines tendineuses

Propriétés

- élastique en longueur (env. 85 %)
- à élasticité durable
- perméable à l'air
- Le pansement est peu visible
- avec bords renforcés
- blanc

Composition du produit

64 % coton, 34 % polyamide, 2 % élasthanne

Lenkideal®

longueur étirée

Dimensions (cm x m)	REF	Pharmacode	Unité de conditionnement (unité)
sans agrafes pour pansements, en carton			
4 x 5	19580	3709578	10/140
6 x 5	19581	3709584	10/100
8 x 5	19582	3709609	10/140
10 x 5	19583	3709615	10/120
12 x 5	19584	3709621	10/120
15 x 5	19585	3709638	10/120
20 x 5	19586	3709704	10/60

Idealbinde

Bande à extensibilité courte idéale Idealbinde selon la norme DIN



Indications

- pour la compression forte des extrémités en particulier en phlébologie et en lymphologie
- pour soutenir et soulager en cas d'entorses et de contusions

Propriétés

- élastique en longueur (env. 90 %)
- textile élastique grâce à des fils de coton torsadés
- selon les prescriptions de la norme DIN 61632
- structure texturée du tissu
- maintien antidérapant
- perméable à l'air
- avec lisières bouclées
- blanc

Composition du produit

100 % coton

Remarques

- lavable à 95° C

Idealbinde

longueur étirée

Dimensions (cm x m)	REF	Pharmacode	Unité de conditionnement (unité)
sans agrafes pour bande, scellé en emballage individuel			
4 x 5	14100	5285800	1/10/80
6 x 5	14101	5285817	1/10/100
8 x 5	14102	5285823	1/10/100
sans agrafes pour pansements, en carton			
4 x 5	14110	3414340	10/80
6 x 5	14111	3414363	10/100
8 x 5	14112	3414423	10/100
10 x 5	14113	3414446	10/60
12 x 5	14114	3414452	10/80
15 x 5	14115	3414469	10/60
20 x 5	14116	3414475	10/60
30 x 5	14118	3414481	10/40
stérile, sans agrafes pour bande, scellé en emballage individuel			
4 x 5	20559		10/90
6 x 5	20560		10/90
8 x 5	20561		10/90
10 x 5	20562		10/100
12 x 5	20563		10/100



Indications

- pour une utilisation comme sous couche sous les bandages de compression et les bandes adhésives
- pour la fixation de compresses de renforcement de la pression et de matériaux de rembourrage sous les plâtres et bandages rigides synthétiques

Propriétés

- fin
- pores ouverts, souple
- peu visible
- adhère l'un à l'autre
- blanc

Composition du produit

Mousse polyuréthane

Haftan®

0,8 mm d'épaisseur

Dimensions (cm x m)	REF	Pharmacode	Unité de conditionnement (unité)
7,0 x 27,5	22315	2397289	6/60
10,0 x 27,5	22316	2397295	6/60



Indications

- pour l'immobilisation partielle avec une fonction de soutien et de décharge des articulations, tendons, muscles et ligaments.
- pour des bandages prophylactiques pour prévenir surcharges et blessures
- peut être utilisé directement sur la peau ou en combinaison avec des pansements/Haftan

Propriétés

- non élastique
- résiste à la traction
- déchirable dans le sens de la largeur et de la longueur
- déperlant
- adhésif performant
- aisément enroulable
- Le bord cranté facilite le détachement et prévient l'apparition de fils sur le bord

Composition du produit

100 % viscose, adhésif en résine de caoutchouc et oxyde de zinc

Porotape®

Dimensions (cm x m)	REF	Pharmacode	Unité de conditionnement (unité)
2,5 x 10,0	30081	2204959	6/120
3,8 x 10,0	30082	2237290	12/96
3,8 x 10,0	30084	1907222	1/96
5,0 x 10,0	30083	2204965	6/72



Bandages & orthèses

Cellacare® Cervical Classic

Collier cervical de forme anatomique



Indications

- syndrome cervical (névralgie cervicale, névralgie cervico-brachiale)
- torticolis
- arthrose de la colonne cervicale sans déficiences neurologiques (prolapsus, protrusion, syndrome des facettes)
- spondylarthrite de la colonne cervicale (m. de Bechterew)
- discectomie (temporairement après une opération)
- distorsion de la colonne cervicale (temporairement après un traumatisme)
- troubles de la fonction du disque intervertébral (dysfonction hypomobile)

Propriétés

Bon confort de port

- noyau en mousse léger, qui garde la forme
- housse douce pour la peau à haute teneur en coton

Composition du produit

polyuréthane, coton, élasthanne, polyamide, polyester

Remarques

- revêtement : lavable à 60 °C
- collier cervical : lavage à la main
- ne pas repasser, ne pas sécher en machine ni nettoyer à sec
- fermer la fermeture auto-agrippante avant le lavage

Modèles

- couleur : noir/vert

Cellacare® Cervical Classic

emballage individuel en boîte pliante

Taille	Tour de cou (cm)	Hauteur du menton (cm)	REF	Pharmacode	Unité de conditionnement (unité)
1	28 - 34	7,5	33570	6400255	1/18
1	28 - 34	9,0	33571	6400261	1/18
1	28 - 34	11,0	33572	6400278	1/18
2	34 - 42	7,5	33573	6400284	1/14
2	34 - 42	9,0	33574	6400290	1/14
2	34 - 42	11,0	33575	6400309	1/12
3	42 - 50	7,5	33576	6400315	1/14
3	42 - 50	9,0	33577	6400321	1/12
3	42 - 50	11,0	33578	6400338	1/12

Cellacare® Gilchrist Classic

Orthèse pour l'articulation de l'épaule



Indications

- affection douloureuse des muscles et des tendons de l'épaule
- instabilité légère aiguë de l'épaule
- traitement aigu de la luxation de l'épaule
- distorsion ou contusion de l'épaule
- lésion aiguë de la coiffe des rotateurs
- pour le traitement post-opératoire de suivi après les chirurgies de la coiffe des rotateurs ou de l'épaule suite à une luxation
- lésion aiguë de l'articulation acromio-claviculaire

Propriétés

Mécanisme d'action éprouvé

- selon le modèle du bandage classique Gilchrist ou Desault
- pour immobilisation de l'épaule et soulagement de l'articulation de l'épaule
- réduit les faux mouvements de l'articulation

Bonne fonctionnalité

- le système de fixation offre un soutien et une fixation excellents

Qualités de port agréables

- grâce à une conception de produit ouverte, l'épaule blessée reste libre
- matériau respirant pour une gestion appropriée de la température et de l'humidité

Composition du produit

polyester, polyamide, polyuréthane

Remarques

- laver à 30° C, ne pas blanchir, ne pas repasser, ne pas sécher en machine ni nettoyer à sec

Modèles

- peut se porter à droite comme à gauche
- couleur : noir/vert

Cellacare® Gilchrist Classic

emballage individuel en boîte pliante

Taille	Tour de buste sous la poitrine (cm)	REF	Unité de conditionnement (unité)
1	< 60	137485	1/30
2	60 - 80	137486	1/30
3	80 - 100	137487	1/30
4	100 - 120	137488	1/30

Cellacare® Gilchrist Sling Classic

Orthèse pour l'immobilisation de l'articulation de l'épaule



Indications

- affection douloureuse des muscles et des tendons de l'épaule
- instabilité légère aiguë de l'épaule
- traitement aigu de la luxation de l'épaule
- distorsion ou contusion de l'épaule
- lésion aiguë de la coiffe des rotateurs
- pour le traitement post-opératoire de suivi après la chirurgie de la coiffe des rotateurs
- lésion aiguë de l'articulation acromio-claviculaire

Propriétés

Fonctionnel

- fermetures auto-agrippantes pour une mise en place simple et rapide
- fermetures auto-agrippantes pour un ajustement et un réajustement personnalisés
- La conception du produit permet sa mise en place et son retrait en toute autonomie

Pratique

- le système de fixation offre un excellent soutien et une bonne fixation
- la structure ouverte du produit permet également de le porter par dessus les vêtements
- coloration noire pour réduire les souillures visibles

Confortable

- boucle en matériau rembourré pour un port agréable
- matériau respirant pour une gestion appropriée de la température et de l'humidité

Composition du produit

polyamide, polyester, coton, polyoxyméthylène, élasthanne

Remarques

- laver à 30° C, ne pas blanchir, ne pas repasser, ne pas sécher en machine ni nettoyer à sec
- fermer les fermetures auto-agrippantes avant le lavage

Modèles

- peut se porter à droite comme à gauche
- couleur : noir/vert

Cellacare® Gilchrist Sling Classic

emballage individuel en boîte pliante

Taille	Tour de buste sous la poitrine (cm)	REF	Pharmacode	Unité de conditionnement (unité)
1	65 - 80	140111	7451875	1/22
2	75 - 95	140112	7451881	1/22
3	90 - 110	140113	7451898	1/22
4	105 - 125	140114	7451906	1/22
5	120 - 140	140115	7451912	1/22

Cellacare® Gilchrist Easy Classic

Orthèse épaule-bras



Indications

Traitement conservateur, immobilisation posttraumatique et/ou pré/post-opératoire de l'épaule et du haut du bras en cas de :

- luxation de l'épaule
- distorsion de l'épaule, contusion de l'épaule/du haut du bras
- lésions aiguës des muscles et/ou des tendons de l'épaule et du haut du bras
- fracture de l'omoplate
- fracture de la tête proximale de l'humérus
- déboîtements de l'articulation acromio-claviculaire
- Paralysies des extrémités supérieures

Propriétés

Principe fonctionnel éprouvé

- limitation fiable des mouvements susceptibles d'entraver le processus de guérison
- immobilisation de l'articulation de l'épaule en rotation interne selon un principe de traitement postopératoire/post-traumatique éprouvé (principe de Gilchrist)
- éléments de stabilisation supplémentaires pour le bras et la main pour le traitement des fractures

Utilisation simple

- rapide à mettre en place
 - facile à mettre en place par le patient avec la main saine grâce à sa conception
 - entraînement de rééducation possible sans retrait de l'orthèse
 - possibilité de réglage et de réajustement individuel
- ### Confort de port élevé
- légère et discrète
 - matériau intérieur doux et confortable
 - guidage d'insertion de la main ouvert
 - matériau respirant

Composition du produit

polyester, coton, polyuréthane, polyamide, polyacétal, élasthanne

Remarques

- laver à 30° C, ne pas repasser, ne pas sécher en machine, ne pas blanchir ni nettoyer à sec
- fermer la fermeture auto-agrippante avant le lavage

Modèles

- noir, vert

Cellacare® Gilchrist Easy Classic

emballage individuel en boîte pliante

Taille	Tour de buste sous la poitrine (cm)	REF	Pharmacode	Unité de conditionnement (unité)
Version droite				
1	65 - 82	146101	1027862	1/16
2	80 - 102	146102	1027863	1/16
3	99 - 121	146103	1027864	1/16
4	115 - 134	146104	1027865	1/16
5	130 - 150	146105	1027866	1/16
Version gauche				
1	65 - 82	146106	1027867	1/16
2	80 - 102	146107	1027868	1/16
3	99 - 121	146108	1027869	1/16
4	115 - 134	146109	1027870	1/16
5	130 - 150	146110	1027871	1/16

Cellacare® Clavicula Classic

Bandage de la clavicule



Indications

- pour le traitement conservatoire des fractures de la clavicule
- pour les soins postopératoires et post-traumatiques

Propriétés

Mécanisme d'action éprouvé

- bandage prêt à l'emploi selon le modèle du bandage en huit classique
- ramène en arrière les épaules pour orienter la fracture de la clavicule ou pour aider à une bonne posture

Manipulation pratique

- mise en place simple et rapide grâce à deux fermetures auto-agrippantes réglables individuellement sur la partie arrière
- la longueur des sangles d'épaule peut être adaptée en les découpant

Confort de port agréable

- les sangles et la plaque arrière disposent d'un rembourrage souple
- Matériaux doux pour la peau
- matériau respirant pour une gestion appropriée de la température et de l'humidité

Composition du produit

polyester, polyuréthane, polyamide

Remarques

- laver à 30° C, ne pas blanchir, ne pas repasser, ne pas sécher en machine ni nettoyer à sec

Modèles

- couleur : noir/vert

Cellacare® Clavicula Classic

emballage individuel en boîte pliante

Taille	Tour de buste sous la poitrine (cm)	REF	Pharmacode	Unité de conditionnement (unité)
1	50 - 75	137490	7719964	1/30
2	> 75	137491	7719970	1/30

Cellacare® Epi Classic

Bandage pour l'articulation du coude



Indications

- traitement des syndromes douloureux aigus ou chroniques avec déficit fonctionnel consécutifs à une surcharge ou à une sollicitation inappropriée des muscles extenseurs et fléchisseurs de l'avant-bras avec inflammation des tendons (tendinose)
- épicondylite humérale radiale (tennis elbow)
- épicondylite humérale ulnaire (tendinite du golfeur)

Propriétés

Principe fonctionnel éprouvé

- le tricot compressif (classe de compression 2) améliore la proprioception
- deux pelotes produisent un effet de massage intermittent

S'ajuste parfaitement au corps

- la structure symétrique du bandage permet de le porter au coude droit et au coude gauche
- forme anatomique

Rentabilité

- produit de base pour les exigences fondamentales
- rentabilité et efficacité médicale totale

Composition du produit

coton, élasthanne, polyamide, polyester, polyuréthane, latex synthétique

Remarques

- ne pas porter pendant les longues phases de repos
- laver à 30° C, ne pas blanchir, ne pas repasser, ne pas sécher en machine ni nettoyer à sec

Modèles

- peut se porter à droite comme à gauche
- couleur : noir/vert

Cellacare® Epi Classic

emballage individuel en boîte pliante

Taille	Tour de bras (9 cm distalement en partant du coude) (cm)	REF	Pharmacode	Unité de conditionnement (unité)
1	19 - 21	108001	7176216	1/48
2	21 - 23	108002	7176222	1/48
3	23 - 26	108003	7176239	1/48
4	26 - 29	108004	7176245	1/48
5	29 - 32	108005	7176251	1/48

Cellacare® Epi Comfort

Bandage actif pour l'articulation du coude



Indications

- traitement des syndromes douloureux aigus ou chroniques avec déficit fonctionnel consécutifs à une surcharge ou à une sollicitation inappropriée des muscles extenseurs et fléchisseurs de l'avant-bras avec inflammation des tendons (tendinose)
- épicondylite humérale radiale (tennis elbow)
- épicondylite humérale ulnaire (tendinite du golfeur)

Propriétés

Cellacare Epi Comfort comprime, exerce un effet massant et favorise la circulation du sang dans les muscles tenseurs et fléchisseurs de l'avant-bras.

Utilisation simple et sûre

- fixation simple de la sangle supplémentaire par bouton pression
- la forme du triangle indique la pression correcte

Confort de port élevé

- agréable pour la peau grâce au matériau en microfibre
- décharge de la pression au niveau du pli du coude grâce à la zone de confort douce intégrée
- effet de massage grâce aux pelotes en silicone intégrées

S'ajuste parfaitement au corps

- tricot tridimensionnel anatomique
- tricot rallongé dans la partie postérieure du bras pour couvrir le triceps

Composition du produit

polyamide, élasthanne, coton, polyester, polypropylène, polyuréthane, PUT (polyuréthane thermoplastique), acier inoxydable

Remarques

- ne pas porter pendant les longues phases de repos
- laver à 30° C, ne pas blanchir, ne pas repasser, ne pas sécher en machine ni nettoyer à sec
- enlever la sangle de stabilisation avant le lavage
- essuyer la manchette si nécessaire avec un chiffon humide

Modèles

- peut se porter à droite comme à gauche
- couleur : taupe/blanc

Conseil

- la sangle de stabilisation permet d'augmenter la compression en fonction de l'évolution de la maladie

Cellacare® Epi Comfort

emballage individuel en boîte pliante

Taille	Tour de bras (9 cm distalement en partant du coude) (cm)	REF	Pharmacode	Unité de conditionnement (unité)
1	18 - 20	34190	7176541	1/32
2	20 - 22	34191	7176558	1/32
3	22 - 24	34192	7176564	1/32
4	24 - 27	34193	7176570	1/32
5	27 - 30	34194	7176587	1/32
6	30 - 33	34195	7176593	1/32

Cellacare® Epi Control Expert

Brassard anti-épicondylite



Indications

- épicondylite / Epicondylopathia humeri radialis (tennis elbow)
- épicondylite / Epicondylopathia humeri ulnaris (tendinite du golfeur)

Propriétés

Principe fonctionnel éprouvé

- construction avec serrage circulaire faisant pression avec un coussin en silicone sur le muscle
- insert en silicone de forme anatomique
- fermeture réglable pour ajustement de la pression sur le muscle

Utilisation simple

- application facile de l'orthèse grâce à la forme anatomique
- facile à fermer avec la fermeture auto-agrippante
- fermeture réglable

Confort de port élevé

- doux et confortable sur la face interne pour un bon confort de port
- insert avec picots et munis d'une couverture textile et d'un revêtement anti-dérapant
- face externe foncée, facile à laver, peu salissant

Composition du produit

polyester, polyuréthane, viscose, polyamide, polypropylène, coton, élasthanne, silicone, polyacétal

Remarques

- laver à 30° C, ne pas blanchir, ne pas repasser, ne pas sécher en machine ni nettoyer à sec

Modèles

- couleur : noir/anthracite/orange

Cellacare® Epi Control Expert

emballage individuel en boîte pliante

Taille	REF	Pharmacode	Unité de conditionnement (unité)
U	142196	7820440	1/39

Cellacare® Manus Classic

Bandage pour le poignet



Indications

- arthrose activée ou arthrite du poignet
- traitement post-traumatique après des distorsions modérées à graves (entorses)
- tendinite de la main (tendovaginite)
- instabilité et surcharge fonctionnelle du poignet
- traitement de suivi des fractures du poignet après chirurgie ou plâtre
- syndrome douloureux régional complexe (SDRC) de stade I

Propriétés

Effets combinés

- compression du poignet grâce à la combinaison de tricot, d'une pelote de silicone et d'une sangle de stabilisation
- stabilisation grâce à des baleines de forme anatomique

Possibilités d'adaptation individuelle

- la baleine intégrée peut être thermoformée si nécessaire

Rentabilité

- produit de base pour les exigences fondamentales
- rentabilité et efficacité médicale totale

Composition du produit

coton, élasthanne, élastodiène, polyamide, polyester, polyuréthane, silicone

Remarques

- ne pas porter pendant les longues phases de repos
- laver à 30° C, ne pas blanchir, ne pas repasser, ne pas sécher en machine ni nettoyer à sec

Modèles

- différents modèles pour être portés à gauche ou à droite
- couleur : noir/vert

Conseil

- Cellacare Manus Classic peut être ajusté à l'évolution de la guérison du poignet grâce à la sangle de poignet amovible et aux éclissés amovibles

Cellacare® Manus Classic

emballage individuel en boîte pliante

Taille	Tour de poignet (cm)	REF	Pharmacode	Unité de conditionnement (unité)
Version droite				
1	14,0 - 15,0	109001	7176794	1/48
2	15,0 - 17,0	109002	7176802	1/48
3	17,0 - 19,5	109003	7176819	1/48
4	19,5 - 22,5	109004	7176825	1/48
Version gauche				
1	14,0 - 15,0	109005	7176759	1/48
2	15,0 - 17,0	109006	7176765	1/48
3	17,0 - 19,5	109007	7176771	1/48
4	19,5 - 22,5	109008	7176788	1/48

Cellacare® Manus Comfort

Bandage actif pour le poignet



Indications

- arthrose activée ou arthrite du poignet
- traitement post-traumatique après des distorsions modérées à graves (entorses)
- tendinite de la main (tendovaginite)
- instabilité et surcharge fonctionnelle du poignet
- traitement de suivi des fractures du poignet après chirurgie ou plâtre
- syndrome douloureux régional complexe (SDRC) de stade I

Propriétés

Cellacare Manus Comfort comprime et stabilise le poignet en position neutre fonctionnelle et réduit la tendance au gonflement.

Possibilités d'adaptation individuelle

- la baleine intégrée peut être thermoformée si nécessaire

Maintien physiologique

- bandage tridimensionnel en tricot anatomique
- les découpes de la sangle et de la pelote au niveau des proéminences osseuses protègent contre une pression trop élevée

Confort de port élevé

- confortable grâce à sa teneur en microfibres
- la structure textile spéciale dans la région du pouce permet d'éviter les points de pression

Composition du produit

polyamide, élasthane, coton, polyester, polyuréthane, silicone

Remarques

- ne pas porter pendant les longues phases de repos
- laver à 30° C, ne pas blanchir, ne pas repasser, ne pas sécher en machine ni nettoyer à sec
- enlever la sangle et l'attelle avant le lavage

Modèles

- différents modèles pour être portés à gauche ou à droite
- couleur : taupe/blanc

Conseil

- Cellacare Manus Comfort peut être ajusté à l'évolution de la guérison du poignet grâce à la sangle de poignet amovible et aux éclissés amovibles

Cellacare® Manus Comfort

emballage individuel en boîte pliante

Taille	Tour de poignet (cm)	REF	Pharmacode	Unité de conditionnement (unité)
Version droite				
1	13,0 - 14,5	34611	7176653	1/28
2	14,5 - 16,5	34612	7176676	1/28
3	16,5 - 19,0	34613	7176682	1/28
4	19,0 - 23,0	34614	7176699	1/28
Version gauche				
1	13,0 - 14,5	34711	7176618	1/28
2	14,5 - 16,5	34712	7176624	1/28
3	16,5 - 19,0	34713	7176630	1/28
4	19,0 - 23,0	34714	7176647	1/28

Cellacare® Manu Control Classic

Orthèse pour l'immobilisation du poignet



Indications

- traitement post-traumatique après des distorsions modérées à graves (entorses)
- arthrose activée ou arthrite du poignet
- Tendinite (tendovaginite) de la main
- Tendinite (tendovaginite)
- traitement de suivi des fractures du poignet après chirurgie ou plâtre
- syndrome douloureux régional complexe (SDRC) de stade I
- Syndrome initial du canal carpien
- instabilité et surcharge fonctionnelle du poignet

Propriétés

Utilisation simple

- grâce aux trois sangles réglages séparément et facilement adaptables
- une marque verte sur le produit facilite le bon placement de la sangle séparée

il est facile de changer de côté

- grâce à l'utilisation du même matériel à l'intérieur comme à l'extérieur, l'orthèse peut être portée à gauche ou à droite
- la flèche sur l'attelle de stabilisation palmaire facilite le bon positionnement de l'attelle

Confort de port

- matière de base douce, confortable

Composition du produit

polyamide, polyuréthane, polyester, coton, polyacétal, aluminium

Remarques

- laver à 30° C, ne pas repasser, ne pas sécher en machine, ne pas blanchir ni nettoyer à sec
- retirer l'attelle palmaire en aluminium et fermer toutes les fermetures auto-agrippantes avant le lavage

Modèles

- peut se porter à droite comme à gauche
- couleur : noir/vert

Cellacare® Manu Control Classic

emballage individuel en boîte pliante

Taille	Tour de poignet (cm)	REF	Pharmacode	Unité de conditionnement (unité)
1	13,5 - 17,5	108745	7318308	1/30
2	16,5 - 20,5	108746	7318314	1/30
3	19,5 - 25,0	108747	7318320	1/30

Cellacare® Manu Control Comfort

Orthèse pour l'immobilisation du poignet



Indications

- traitement post-traumatique après des distorsions modérées à graves (entorses)
- arthrose activée et/ou arthrite du poignet
- Tendinite (tendovaginite) de la main
- Tendinite (tendovaginite)
- traitement de suivi des fractures du poignet après chirurgie ou plâtre
- syndrome douloureux régional complexe (SDRC) de stade I
- Syndrome initial du canal carpien
- instabilité et surcharge fonctionnelle du poignet

Propriétés

Principe fonctionnel éprouvé

- le poignet est stabilisé dans une position fonctionnellement neutre grâce à une baleine de forme anatomique
- baleine de stabilisation palmaire amovible
- réglable individuellement grâce à 3 sangles

Utilisation simple

- sangle centrale élastique pour réguler la pression
- liberté de mouvement des pouces et des doigts

Confort de port élevé

- matériau intérieur doux pour un confort agréable
- bords sans couture
- matériau léger, fin

Composition du produit

polyamide, élasthanne, polyester, coton, polyuréthane, aluminium, polypropylène, polyacétal

Remarques

- laver à 30° C, ne pas repasser, ne pas sécher en machine, ne pas blanchir ni nettoyer à sec
- retirer l'attelle palmaire en aluminium et fermer toutes les fermetures auto-agrippantes avant le lavage

Modèles

- modèle différent pour la droite et la gauche
- couleur : taupe/blanc

Cellacare® Manu Control Comfort

emballage individuel en boîte pliante

Taille	Tour de poignet (cm)	REF	Pharmacode	Unité de conditionnement (unité)
Version droite				
1	13,0 - 16,5	140141	7783292	1/32
2	15,5 - 19,5	140142	7783293	1/32
3	18,5 - 22,5	140143	7783294	1/32
4	21,5 - 26,0	140547	7783295	1/32
Version gauche				
1	13,0 - 16,5	140144	7783296	1/32
2	15,5 - 19,5	140145	7783297	1/32
3	18,5 - 22,5	140146	7783298	1/32
4	21,5 - 26,0	140548	7783299	1/32

Cellacare® Rhizo Classic

Orthèse pour l'immobilisation du pouce



Indications

- immobilisation en cas d'états post-traumatiques et post-opératoires de l'articulation basale et/ou en selle du pouce
- immobilisation en cas de lésion ligamentaire ulnaire (pouce du skieur)
- immobilisation en cas d'instabilité chronique de l'articulation du pouce
- immobilisation en cas d'altérations dégénératives dans l'articulation basale et/ou en selle du pouce (arthrose scapho-trapézo-trapézoïdienne, rhizarthrose)

Propriétés

Principe fonctionnel éprouvé

- immobilisation de l'articulation de la selle du pouce et de l'articulation basale du pouce
- la mobilité des doigts est conservée
- l'élément de stabilisation peut être adapté individuellement par un spécialiste en cas de besoin

Utilisation simple

- pose simple à l'aide de deux fermetures sur le pouce et le poignet
- la forme allongée de la fermeture à glissière empêche la sangle de sortir, ce qui facilite le port du produit
- le produit est ajustable à la taille du pouce grâce à une fermeture réglable individuellement au niveau du pouce

Confort de port élevé

- fin, peu visible
- constitué d'un matériau de base doux confortable
- matériau respirant

Composition du produit

polyamide, polyester, polyuréthane, coton, polyacétal, aluminium

Remarques

- laver à 30° C, ne pas blanchir, ne pas repasser, ne pas sécher en machine ni nettoyer à sec

Modèles

- peut se porter à droite comme à gauche
- couleur : noir/vert

Cellacare® Rhizo Classic

emballage individuel en boîte pliante

Taille	Tour de poignet (cm)	REF	Pharmacode	Unité de conditionnement (unité)
1	12,5 - 17,5	137931	7749039	1/39
2	16,5 - 21,5	137932	7749040	1/39

Cellacare® Rhizocast Classic

Orthèse pour l'immobilisation du poignet et du pouce



Indications

- immobilisation en cas d'états post-traumatiques et post-opérateurs au niveau du poignet et dans l'articulation basale et/ou en selle du pouce, ainsi qu'en cas de lésion ligamentaire ulnaire (pouce du skieur)
- immobilisation en cas d'altérations dégénératives dans l'articulation basale et/ou en selle du pouce (arthrose scapho-trapézo-trapézoïdienne, rhizarthrose)
- immobilisation en cas d'inflammations de l'appareil tendineux de la main (tendovaginite)
- immobilisation en cas de syndrome du canal carpien initial (SCC)

Propriétés

Principe fonctionnel éprouvé

- réduction des charges du carpe, de la capsule articulaire et des ligaments
- baleines de stabilisation radiales
- baleines de stabilisation latérales
- baleine de stabilisation palmaire

Utilisation simple

- grâce à ses trois sangles réglables séparément sur le poignet et à la sangle du pouce, le produit est simple à ajuster
- le produit est ajustable à la taille du pouce grâce à une fermeture réglable individuellement au niveau du pouce
- les rails sont préformés de forme anatomique

Confort de port élevé

- constitué d'un matériau de base doux confortable
- la zone du pouce de l'orthèse est douce et confortable
- matériau respirant

Composition du produit

polyamide, polyester, polyuréthane, coton, polyacétal, aluminium

Remarques

- laver à 30° C, ne pas repasser, ne pas sécher en machine, ne pas blanchir ni nettoyer à sec

Modèles

- différents modèles pour être portés à gauche ou à droite
- couleur : noir/vert

Cellacare® Rhizocast Classic

emballage individuel en boîte pliante

Taille	Tour de poignet (cm)	REF	Pharmacode	Unité de conditionnement (unité)
Version droite				
1	13,5 - 17,5	137940	7749041	1/30
2	16,5 - 20,5	137941	7749042	1/30
3	19,5 - 25,0	137942	7749043	1/30
Version gauche				
1	13,5 - 17,5	137945	7749044	1/30
2	16,5 - 20,5	137946	7749045	1/30
3	19,5 - 25,0	137947	7749046	1/30

Cellacare® Dorsafit Comfort

Orthèse pour la stabilisation du rachis lombaire



Indications

- syndrome douloureux non spécifique, aigu ou chronique, affectant le rachis lombaire et causé par une sollicitation inappropriée et une surcharge des muscles et des ligaments dans la région du rachis lombaire et du sacrum
- syndrome douloureux spécifique, aigu ou chronique, affectant le rachis lombaire en cas de :
 - ◆ ostéochondrose dans la région du rachis lombaire
 - ◆ spondylarthrite affectant la région du rachis lombaire (syndrome de la facette articulaire lombaire)
 - ◆ spondylose déformante

Propriétés

Principe fonctionnel éprouvé

- effet stabilisateur grâce aux quatre baleines intégrées
- effet compressif grâce au matériau élastique (>350 CN/cm)

Utilisation simple

- système de fermeture simple à utiliser
- dragonne ergonomique pour faciliter la pose de l'orthèse

Agréable pour la peau

- matériau intérieur doux et confortable pour une sensation agréable sur la peau
- matériau mince et respirant pour une gestion appropriée de la température et de l'humidité

Composition du produit

polyamide, élasthane, polyester, polyuréthane, polyéthylène, coton

Remarques

- laver à 30° C, ne pas blanchir, ne pas repasser, ne pas sécher en machine ni nettoyer à sec
- fermer la fermeture auto-agrippante avant le lavage

Modèles

- couleur : taupe/blanc

Cellacare® Dorsafit Comfort

emballage individuel en boîte pliante

Taille	Tour de taille (cm)	REF	Pharmacode	Unité de conditionnement (unité)
1	65 - 80	108740	7176446	1/26
2	80 - 95	108741	7176452	1/26
3	95 - 110	108742	7176469	1/26
4	110 - 125	108743	7176475	1/26

Cellacare® Dorsal Classic

Orthèse pour la stabilisation du rachis lombaire avec pelote.



Indications

- syndrome douloureux non spécifique, aigu ou chronique, affectant le rachis lombaire et causé par une sollicitation inappropriée et une surcharge des muscles et des ligaments dans la région du rachis lombaire et du sacrum
- syndrome douloureux spécifique, aigu ou chronique, affectant le rachis lombaire en cas de :
 - ◆ ostéochondrose dans la région du rachis lombaire
 - ◆ spondylarthrite affectant la région du rachis lombaire (syndrome de la facette articulaire lombaire)

Propriétés

Principe fonctionnel éprouvé

- des tiges intégrées stabilisent le rachis lombaire en renforçant la musculature abdominale et dorsale
- la pelote amovible augmente la compression dans la région du rachis lombaire

S'ajuste parfaitement au corps

- ajustement universel pour hommes et femmes
- adaptable individuellement grâce à une fermeture auto-agrippante

Rentabilité

- produit de base pour les exigences fondamentales
- rentabilité et efficacité médicale totale

Composition du produit

coton, élasthanne, élastodiène, polyamide, polyester, polyéthylène, polyuréthane

Remarques

- laver à 30° C, ne pas blanchir, ne pas repasser, ne pas sécher en machine ni nettoyer à sec
- fermer la fermeture auto-agrippante avant le lavage

Modèles

- couleur : noir/vert

Cellacare® Dorsal Classic

emballage individuel en boîte pliante

Taille	Tour de taille (cm)	REF	Pharmacode	Unité de conditionnement (unité)
1	65 - 85	109011	7176268	1/11
2	85 - 110	109012	7176274	1/11
3	110 - 140	109013	7176280	1/11

Cellacare® Dorsal F/M Comfort

Orthèse pour la stabilisation du rachis lombaire avec pelote.



Indications

- syndrome douloureux non spécifique, aigu ou chronique, affectant le rachis lombaire et causé par une sollicitation inappropriée et une surcharge des muscles et des ligaments dans la région du rachis lombaire et du sacrum
- syndrome douloureux spécifique, aigu ou chronique, affectant le rachis lombaire en cas de :
 - ◆ ostéochondrose dans la région du rachis lombaire
 - ◆ spondylarthrite affectant la région du rachis lombaire (syndrome de la facette articulaire lombaire)

Propriétés

Principe fonctionnel éprouvé

- pelote amovible renforçant la pression
- WaveTec Pelotte s'adapte à la forme du corps grâce au matériau élastique
- La structure à picots de la pelote assure la répartition de la pression

Utilisation simple

- Les passants pour les mains facilitent la mise en place de l'orthèse
- système de fermeture simple à utiliser
- adaptable individuellement grâce à une fermeture auto-agrippante

confort de port agréable

- tricot doux et confortable
- la plaque intégrée en forme de x prévient l'enroulement lorsque le produit est porté

Composition du produit

polyamide, coton, élasthanne, polyester, polyuréthane, colle polyuréthane, polypropylène, polyéthylène

Remarques

- Cellacare Dorsal Comfort remplace Cellacare Lumbasilk
- laver à 30° C, ne pas repasser, ne pas sécher en machine, ne pas blanchir ni nettoyer à sec
- fermer les fermetures auto-agrippantes avant le lavage

Modèles

- Dorsal F Comfort et Dorsal M Comfort, adapté respectivement à l'anatomie féminine et masculine
- couleur : taupe/blanc

Cellacare® Dorsal F/M Comfort

Orthèse pour la stabilisation du rachis lombaire avec pelote.

Cellacare® Dorsal F/M Comfort

emballage individuel en boîte pliante

Taille	Tour de taille (cm)	REF	Pharmacode	Unité de conditionnement (unité)
Cellacare Dorsal F Comfort (version ajustée pour les femmes)				
1	70 - 90	136930	7639981	1/11
2	90 - 110	136931	7639998	1/11
3	110 - 130	136932	7640004	1/11
4	130 - 150	136933	7640010	1/11
5	150 - 170	136934	7640027	1/11
Cellacare Dorsal M Comfort (version droite pour les hommes)				
1	70 - 90	136935	7640033	1/11
2	90 - 110	136936	7640056	1/11
3	110 - 130	136937	7640062	1/11
4	130 - 150	136938	7640079	1/11
5	150 - 170	136939	7640085	1/11

Cellacare® Materna Classic

Orthèse pour la stabilisation du rachis lombaire pendant la grossesse



Indications

- Douleurs non spécifiques au niveau de la colonne vertébrale et la région sacro-iliaque dues à une mauvaise posture ou à une sollicitation inappropriée pendant la grossesse

Propriétés

Principe fonctionnel éprouvé

- deux baleines intégrées contribuent à la stabilisation du rachis lombaire
- des sangles supplémentaires permettent un ajustement personnalisé

Utilisation simple

- les sangles supplémentaires peuvent être réglées facilement
- système de fermeture simple à utiliser

Design attrayant

- forme anatomique
- motif fleuri intégré pour un aspect féminin

Composition du produit

polyamide, polyuréthane, coton, polyester, élastodiène, élasthanne, polyéthylène

Remarques

- laver à 30° C, ne pas repasser, ne pas sécher en machine, ne pas blanchir ni nettoyer à sec
- fermer les fermetures auto-agrippantes avant le lavage

Modèles

- couleur : noir/vert

Cellacare® Materna Classic

emballage individuel en boîte pliante

Taille	Tour de hanche (cm)	REF	Pharmacode	Unité de conditionnement (unité)
1	80 - 125	137008	7482491	1/12

Cellacare® Materna Comfort

Orthèse pour la stabilisation du rachis lombaire pendant la grossesse



Indications

- n Douleurs non spécifiques au niveau de la colonne vertébrale et la région sacro-iliaque dues à une mauvaise posture ou à une sollicitation inappropriée pendant la grossesse

Propriétés

Principe fonctionnel éprouvé

- quatre baleines intégrées contribuent à la stabilisation du rachis lombaire
- les sangles intégrées permettent de personnaliser l'effet stabilisant de l'orthèse

Utilisation simple

- la forme spéciale de la fermeture frontale facilite la manipulation
- les passants pour les mains permettent de régler simplement les sangles
- surfaces auto-agrippantes aplaties pour une ouverture aisée des fermetures

Agréable pour la peau

- matériau intérieur doux pour un confort élevé
- les bords sont souples
- non fabriqué à partir de latex de caoutchouc naturel

Composition du produit

polyamide, polyester, coton, polyisoprène, élasthanne, polyuréthane, polyéthylène

Remarques

- laver à 30° C, ne pas repasser, ne pas sécher en machine, ne pas blanchir ni nettoyer à sec
- fermer les fermetures auto-agrippantes avant le lavage

Modèles

- couleur : taupe/blanc

Cellacare® Materna Comfort

emballage individuel en boîte pliante

Taille	Tour de hanche (cm)	REF	Pharmacode	Unité de conditionnement (unité)
1	80 - 95	129901	7482516	1/16
2	95 - 110	129902	7482522	1/16
3	110 - 125	129903	7482539	1/16
4	125 - 140	129904	7482545	1/16

Cellacare® Thorax F/M Classic

Bandage pour le thorax



Indications

- pour soulagement de la pression post-opératoire après chirurgie thoracique
- traitement conservateur des fractures des côtes et des contusions du thorax

Propriétés

Principe fonctionnel éprouvé

- préserve les côtes à chaque respiration
- F avec une coupe spéciale dans la zone de la poitrine pour s'adapter à l'anatomie féminine
- M avec une forme droite

Utilisation simple

- facile à poser
- une fermeture auto-agrippante large facilite l'ajustement et le réglage précis de la compression

Confort de port élevé

- matériau doux pour la peau contenant du coton et sans latex de caoutchouc naturel
- version M disponible dans des tailles adaptées à des tours de la cage thoracique jusqu'à 145 cm
- à peine perceptible sous les vêtements

Composition du produit

coton, élasthanne

Remarques

- laver à 30° C, ne pas blanchir, ne pas repasser, ne pas sécher en machine ni nettoyer à sec
- fermer la fermeture auto-agrippante avant le lavage

Modèles

- Thorax F Classic et Thorax M Classic, adapté respectivement à l'anatomie féminine et masculine
- couleur : blanc

Cellacare® Thorax F/M Classic

emballage individuel en boîte pliante

Taille	Dimensions (cm)	Tour de buste sous la poitrine (cm)	REF	Pharmacode	Unité de conditionnement (unité)
Cellacare Thorax F Classic					
1	15	65 - 100	140581	7775542	1/40
2	15	95 - 125	140582	7775543	1/40
Cellacare Thorax M Classic					
1	24	75 - 110	140583	7775544	1/18
2	24	105 - 145	140584	7775545	1/18

Cellacare® Abdominal Classic

Bandage abdominal



Indications

- faiblesse des muscles abdominaux
- après des interventions de chirurgie abdominale
- lésions péritonéales
- en cas de faiblesse des tissus conjonctifs de l'abdomen et du bas ventre
- après liposuction et abdominoplastie

Propriétés

Principe fonctionnel éprouvé

- répartit la pression de manière homogène sur toute la zone
- rembourrage ventral agréable dans la zone de la blessure/de la plaie
- favorise la reconstruction après l'accouchement

Utilisation simple

- fermeture réglable
- une fermeture auto-agrippante large facilite l'ajustement et le réglage précis de la compression
- permet un changement simple et rapide

Confort de port élevé

- matériau doux pour la peau contenant du coton et sans latex de caoutchouc naturel
- à peine perceptible sous les vêtements
- disponible dans des tailles pour une circonférence de l'abdomen allant jusqu'à 150 cm

Composition du produit

coton, élasthanne

Remarques

- laver à 30° C, ne pas blanchir, ne pas repasser, ne pas sécher en machine ni nettoyer à sec
- fermer la fermeture auto-agrippante avant le lavage

Modèles

- blanc

Cellacare® Abdominal Classic

emballage individuel en boîte pliante

Taille	Circonférence abdominale (cm)	REF	Pharmacode	Unité de conditionnement (unité)
1	65 - 85	140551	7775526	1/18
2	70 - 95	140552	7775527	1/18
3	90 - 110	140553	7775528	1/18
4	105 - 125	140554	7775529	1/18
5	120 - 150	140885	7775530	1/18

Cellacare® Genu Classic

Bandage pour l'articulation du genou



Indications

Traitement des syndromes douloureux aigus ou chroniques et des inflammations articulaires ainsi que des déficits fonctionnels consécutifs à une blessure ou à une intervention chirurgicale ou à une sollicitation inappropriée ou une surcharge de l'articulation du genou, de la capsule articulaire, des tendons, des muscles et des ligaments en cas :

- de début de gonarthrose ou d'arthrite avec et sans épanchement
- d'instabilité ligamentaire médiale ou latérale légère
- de syndrome douloureux patello-fémoral associé à une thérapie fonctionnelle
- de pathologie médiale ou latérale légère du ménisque (aiguë-traumatique, dégénérative) et pour le traitement post-opératoire après des chirurgies du ménisque

Propriétés

Principe fonctionnel éprouvé

- le tricot compressif (classe de compression 2) améliore la proprioception
- pelote en matière élastique apportant une pression supplémentaire

Effet de massage

- la pelote intégrée en forme d'anneau assure un effet massant intermittent lors des mouvements et assure la répartition de la pression

Rentabilité

- produit de base pour les exigences fondamentales
- rentabilité et efficacité médicale totale

Composition du produit

élastodiène, coton, polyamide, élasthanne, polyuréthane, silicone, acier, polyester

Remarques

- ne pas porter pendant les longues phases de repos
- laver à 30° C, ne pas blanchir, ne pas repasser, ne pas sécher en machine ni nettoyer à sec

Modèles

- peut se porter à droite comme à gauche
- couleur : noir/vert

Cellacare® Genu Classic

emballage individuel en boîte pliante

Taille	Circonférence 1 (circonférence 12 cm du milieu du genou vers le bas) (cm)	Circonférence 2 (circonférence 14 cm du milieu du genou vers le haut) (cm)	REF	Pharmacode	Unité de condition- nement (unité)
1	28 - 32	38 - 42	106001	7176386	1/40
2	32 - 36	42 - 46	106002	7176392	1/40
3	36 - 40	46 - 50	106003	7176400	1/40
4	40 - 44	50 - 54	106004	7176417	1/40
5	44 - 48	54 - 58	106005	7176423	1/40

Cellacare® Genu Comfort

Bandage actif pour l'articulation du genou



Indications

Traitement des syndromes douloureux aigus ou chroniques et des inflammations articulaires ainsi que des déficits fonctionnels consécutifs à une blessure ou à une intervention chirurgicale ou à une sollicitation inappropriée ou une surcharge de l'articulation du genou, de la capsule articulaire, des tendons, des muscles et des ligaments en cas :

- de début de gonarthrose ou d'arthrite avec et sans épanchement
- d'instabilité ligamentaire médiale ou latérale légère
- de syndrome douloureux patello-fémoral associé à une thérapie fonctionnelle
- de pathologie médiale ou latérale légère du ménisque (aiguë-traumatique, dégénérative) et pour le traitement post-opératoire après des chirurgies du ménisque

Propriétés

Cellacare Genu Comfort comprime, exerce un massage intermittent grâce à sa pelote en forme d'anneau intégrée lors des mouvements et peut ainsi améliorer la proprioception.

S'ajuste parfaitement au corps

- tricot tridimensionnel anatomique
- matériau de support bi-élastique

Agréable pour la peau

- agréable pour la peau grâce au matériau en microfibre
- dirige l'humidité de la surface du corps vers l'extérieur

Confort de port

- zone de confort douce brevetée dans le creux du genou
- l'élasticité élevée contribue à réduire la tendance au glissement

Composition du produit

polyamide, élasthane, coton, polyester, chlorure de polyvinyle, polyuréthane, acier, silicone

Remarques

- ne pas porter pendant les longues phases de repos
- laver à 30° C, ne pas blanchir, ne pas repasser, ne pas sécher en machine ni nettoyer à sec

Modèles

- peut se porter à droite comme à gauche
- couleur : taupe/blanc

Cellacare® Genu Comfort

Bandage actif pour l'articulation du genou

Cellacare® Genu Comfort

emballage individuel en boîte pliante

Taille	Circonférence 1 (circonférence 12 cm du milieu du genou vers le bas) (cm)	Circonférence 2 (circonférence 14 cm du milieu du genou vers le haut) (cm)	REF	Pharmacode	Unité de condition- nement (unité)
1	23 - 27	33 - 37	34180	7176297	1/48
2	27 - 31	37 - 41	34181	7176305	1/48
3	31 - 35	41 - 45	34182	7176311	1/48
4	35 - 39	45 - 49	34183	7176328	1/48
4+	35 - 39	49 - 53	138180	7734372	1/48
5	39 - 43	49 - 53	34184	7176334	1/48
5+	39 - 43	53 - 57	138181	7734389	1/48
6	43 - 47	53 - 57	34185	7176340	1/48
6+	43 - 47	57 - 61	138182	7734395	1/48
7	47 - 51	57 - 61	34186	7176357	1/48
7+	47 - 51	61 - 65	138183	7734403	1/48
8	51 - 55	61 - 65	34187	7176363	1/48
8+	51 - 55	65 - 69	138184	7734426	1/48

Cellacare® Genucast 0° Classic

Orthèse pour l'immobilisation de l'articulation du genou



Indications

- immobilisation transitoire de l'articulation du genou après des blessures/des opérations

Propriétés

Principe fonctionnel éprouvé

- des bandes adhésives recouvertes de silicone minimisent un glissement de l'orthèse
- fixation sûre de l'orthèse à l'aide des bandes auto-agrippantes en vis à vis
- les baleines en aluminium placées sur les côtés et au dos sont amovibles et ajustables sur mesure

Manipulation pratique

- livré ouvert pour une manipulation simple et rapide
- une petite sangle facilite l'installation
- coloration noire pour réduire les souillures visibles

Bon confort de port

- Matériaux doux pour la peau
- un rembourrage doux contribue à réduire les points de pression
- matériau respirant pour une gestion appropriée de la température et de l'humidité

Composition du produit

polyester, polyuréthane, polyoxyméthylène, aluminium, polyamide, Silice

Remarques

- laver à 30° C, ne pas blanchir, ne pas repasser, ne pas sécher en machine ni nettoyer à sec

Modèles

- peut se porter à droite comme à gauche
- couleur : noir/vert

Cellacare® Genucast 0° Classic

emballage individuel en sachet plastique

Taille	Tour de mollet (cm)	Tour de cuisse (cm)	REF	Pharmacode	Unité de conditionnement (unité)
1	24 - 28	30 - 38	137500	7719852	1/22
2	28 - 32	38 - 46	137501	7719869	1/18
3	32 - 40	46 - 54	137502	7719875	1/18
4	40 - 48	54 - 68	137503	7719881	1/12

Cellacare® Genucast 20° Classic

Orthèse pour l'immobilisation de l'articulation du genou



Indications

- immobilisation transitoire de l'articulation du genou après des blessures/des opérations

Propriétés

Principe fonctionnel éprouvé

- des bandes adhésives recouvertes de silicone minimisent un glissement de l'orthèse
- fixation sûre de l'orthèse à l'aide des bandes auto-agrippantes en vis à vis
- les baleines en aluminium placées sur les côtés et au dos sont amovibles et ajustables sur mesure

Manipulation pratique

- livré ouvert pour une manipulation simple et rapide
- une petite sangle facilite l'installation
- coloration noire pour réduire les souillures visibles

Bon confort de port

- Matériaux doux pour la peau
- un rembourrage doux contribue à réduire les points de pression
- matériau respirant pour une gestion appropriée de la température et de l'humidité

Composition du produit

polyester, polyuréthane, polyoxyméthylène, aluminium, polyamide, Silice

Remarques

- laver à 30° C, ne pas blanchir, ne pas repasser, ne pas sécher en machine ni nettoyer à sec

Modèles

- peut se porter à droite comme à gauche
- couleur : noir/vert

Cellacare® Genucast 20° Classic

emballage individuel en sachet plastique

Taille	Tour de mollet (cm)	Tour de cuisse (cm)	REF	Pharmacode	Unité de conditionnement (unité)
1	24 - 28	30 - 38	137505	7719898	1/22
2	28 - 32	38 - 46	137506	7719906	1/18
3	32 - 40	46 - 54	137507	7719912	1/18
4	40 - 48	54 - 68	137508	7719929	1/12

Cellacare® Genucast Modular Classic

Orthèse modulaire pour l'immobilisation de l'articulation du genou



Indications

- immobilisation transitoire de l'articulation du genou après des blessures/des opérations

Propriétés

Principe fonctionnel éprouvé

- des bandes adhésives recouvertes de silicone minimisent un glissement de l'orthèse
- fixation sûre de l'orthèse à l'aide des bandes auto-agrippantes en vis à vis
- les baleines en aluminium placées sur les côtés et au dos sont amovibles et ajustables sur mesure

Manipulation pratique

- livré ouvert pour une manipulation simple et rapide
- une petite sangle facilite l'installation
- coloration noire pour réduire les souillures visibles

Bon confort de port

- Matériaux doux pour la peau
- un rembourrage doux contribue à réduire les points de pression
- matériau respirant pour une gestion appropriée de la température et de l'humidité

Composition du produit

polyester, polyuréthane, polyoxyméthylène, aluminium, polyamide, Silice

Remarques

- laver à 30° C, ne pas blanchir, ne pas repasser, ne pas sécher en machine ni nettoyer à sec

Modèles

- peut se porter à droite comme à gauche
- couleur : noir/vert

Cellacare® Genucast Modular Classic

emballage individuel en sachet plastique

Taille	pour taille corporelle (cm)	REF	Pharmacode	Unité de conditionnement (unité)
1	< 160	137510	7719935	1/15
2	160 - 180	137511	7719941	1/15
3	> 180	137512	7719958	1/12

Cellacare® Patella Control Expert

Genouillère rotulienne



Indications

- tendinite ou tendinopathie du ligament rotulien (synonyme : genou du sauteur ou syndrome de la pointe patellaire)
- chondromalacie rotulienne
- arthrose fémoro-patellaire
- douleur de la partie antérieure du genou

Propriétés

Principe fonctionnel éprouvé

- construction circulaire sous la rotule
- insert en silicone de forme anatomique
- fermeture réglable pour ajustement de la pression sur le tendon de la rotule
- effet proprioceptif et réduction de la douleur

Utilisation simple

- application facile de l'orthèse grâce à la forme anatomique
- facile à fermer avec la fermeture auto-agrippante
- fermeture réglable

Confort de port élevé

- zone de confort douce dans le creux poplité pour un bon confort de port
- coussin avec couverture textile et revêtement anti-dérapant
- face externe foncée, facile à laver, peu salissant

Composition du produit

polyester, polyuréthane, viscose, polyamide, polypropylène, coton, élasthanne, silicone, polyacétal

Remarques

- laver à 30° C, ne pas blanchir, ne pas repasser, ne pas sécher en machine ni nettoyer à sec

Modèles

- couleur : noir/anthracite/orange

Cellacare® Patella Control Expert

emballage individuel en boîte pliante

Taille	REF	Pharmacode	Unité de conditionnement (unité)
U	142197	7846761	1/39

Cellacare® Malleo Classic

Bandage pour la cheville



Indications

- lésions ligamentaires affectant la partie supérieure de la cheville (de degré 1)
- instabilité ligamentaire chronique légère
- hypermobilité générale légère locale
- arthrose (également activée), arthrite
- gonflement péri-malléolaire, épanchement articulaire, état d'irritation intra-articulaire

Propriétés

Principe fonctionnel éprouvé

- le tricot compressif (classe de compression 2) améliore la proprioception
- deux pelotes produisent un effet de massage intermittent

S'ajuste parfaitement au corps

- la structure symétrique du bandage permet de le porter sur la cheville droite et gauche
- forme anatomique

Rentabilité

- produit de base pour les exigences fondamentales
- rentabilité et efficacité médicale totale

Composition du produit

coton, élasthanne, élastodiène, polyamide, polyester, polyuréthane, silicone

Remarques

- ne pas porter pendant les longues phases de repos
- laver à 30° C, ne pas blanchir, ne pas repasser, ne pas sécher en machine ni nettoyer à sec

Modèles

- peut se porter à droite comme à gauche
- couleur : noir/vert

Cellacare® Malleo Classic

emballage individuel en boîte pliante

Taille	Tour de cheville (cm)	REF	Pharmacode	Unité de conditionnement (unité)
1	18 - 21	107001	7176707	1/48
2	21 - 24	107002	7176713	1/48
3	24 - 27	107003	7176736	1/48
4	27 - 30	107004	7176742	1/48

Cellacare® Malleo Comfort

Bandage actif pour la cheville



Indications

- lésions ligamentaires affectant la partie supérieure de la cheville (de degré 1)
- instabilité ligamentaire chronique légère
- hypermobilité générale légère locale
- arthrose (également activée), arthrite
- gonflement péri-malléolaire, épanchement articulaire, état d'irritation intra-articulaire

Propriétés

Cellacare Malleo Comfort comprime et stabilise la cheville et peut ainsi améliorer la proprioception.

S'ajuste parfaitement au corps

- tricot tridimensionnel anatomique
- matériau de support bi-élastique

Agréable pour la peau

- matériau doux en microfibres
- dirige l'humidité de la surface du corps vers l'extérieur
- les pelotes en silicone situées des deux côtés produisent un effet massant

Confort de port

- réduit la pression compressive sur les bords
- zone de confort douce breveté au niveau du cou-de-pied

Composition du produit

polyamide, élasthane, coton, polyester, silicone

Remarques

- ne pas porter pendant les longues phases de repos
- laver à 30° C, ne pas blanchir, ne pas repasser, ne pas sécher en machine ni nettoyer à sec

Modèles

- peut se porter à droite comme à gauche
- couleur : taupe/blanc

Cellacare® Malleo Comfort

emballage individuel en boîte pliante

Taille	Tour de cheville (cm)	REF	Pharmacode	Unité de conditionnement (unité)
1	17 - 19	33761	7176481	1/32
2	19 - 21	33762	7176498	1/32
3	21 - 23	33763	7176506	1/32
4	23 - 26	33764	7176512	1/32
5	26 - 29	33765	7176529	1/32
6	29 - 32	33766	7176535	1/32

Cellacare® Achillo

Bandage actif pour le tendon d'Achille



Indications

- irritations chroniques, posttraumatiques ou postopératoires dans la région du talon d'Achille
- achilodynie, bursite achilléenne et sous achilléenne, péricardite, péricardinose, tendinite
- en postopératoire après une rupture totale ou partielle du tendon d'Achille
- en cas de bursectomie et d'intervention chirurgicale au niveau des tissus lisses du tendon d'Achille

Propriétés

- comprime au niveau de la cheville et du tendon d'Achille
- favorise la circulation grâce à la friction
- la pelote Lymphotec enveloppe le canal tendineux du talon jusqu'à la jambe et favorise ainsi la circulation lymphatique de manière ciblée
- diminution des gonflements et hématomes
- Confort de port élevé
- très doux pour la peau grâce à sa teneur élevée en coton
- forme anatomique
- tissu réduisant la compression au niveau du cou-de-pied pour prévenir la constriction

Composition du produit

coton, polyamide, élastodiène (latex naturelle), élasthanne, silicone, polyuréthane

Remarques

- ne pas porter pendant les longues phases de repos
- laver à 30° C, ne pas repasser, ne pas sécher en machine, ne pas blanchir ni nettoyer à sec

Modèles

- peut se porter à droite comme à gauche
- couleur : bleu/noir

Conseil

- pour soulager le talon d'Achille, il est possible d'utiliser si nécessaire une talonnette fournie à placer dans la chaussure pour apaiser davantage la douleur. Une talonnette supplémentaire peut être portée au pied sain pour compenser une différence de longueur de jambe et prévenir ainsi un déséquilibre du bassin.

Cellacare® Achillo

emballage individuel en boîte pliante

Taille	Tour de cheville (cm)	REF	Pharmacode	Unité de conditionnement (unité)
1	17 - 19	24660	4896714	1/20
2	19 - 21	24661	4896720	1/20
3	21 - 23	24662	4896737	1/20
4	23 - 26	24663	4896743	1/20
5	26 - 29	24664	4896766	1/20
6	29 - 32	24665	4896772	1/20

Cellacare® Malleo Akut Classic

Orthèse pour la stabilisation de l'articulation de la cheville



Indications

- blessure ligamentaire de l'articulation supérieure de la cheville (degré 1-2)
- arthrose activée, arthrite
- instabilité ligamentaire chronique
- gonflement péri-malléolaire, épanchement articulaire, état d'irritation intra-articulaire

Propriétés

Cellacare Malleo Akut Classic stabilise l'articulation de la cheville sur un niveau selon le principe de l'attelle en U classique.

Grande sécurité d'emploi

- système de fermeture simple avec des fermetures autoagrippantes
- instructions d'utilisation visuelles sur le produit

Taille universelle

- adaptation individuelle à l'anatomie du patient
- stockage et approvisionnement faciles

Bon confort de port

- zone douce et souple pour les malléoles
- rembourrage interne recouvert d'un revêtement en filet pour une bonne ventilation

Composition du produit

polyéthylène, élastomère thermoplastique, polyuréthane, polyester, polyamide, résine acétal, coton

Remarques

- laver à 30° C, ne pas repasser, ne pas sécher en machine, ne pas blanchir ni nettoyer à sec
- fermer les fermetures auto-agrippantes avant le lavage

Modèles

- peut se porter à droite comme à gauche
- couleur : noir/vert

Conseil

- pour atteindre l'efficacité optimale du produit, l'orthèse devrait être portée en association avec une chaussure à lacets

Cellacare® Malleo Akut Classic

emballage individuel en boîte pliante

Taille	Pointure	REF	Pharmacode	Unité de conditionnement (unité)
1	35-45	33709	7176601	1/30

Cellacare® Malleo Control Comfort

Orthèse pour le traitement aigu de l'articulation de la cheville



Indications

- blessure ligamentaire de l'articulation supérieure de la cheville (degré 1-2)
- arthrose activée, arthrite
- instabilité ligamentaire chronique
- gonflement péri-malléolaire, épanchement articulaire, état d'irritation intra-articulaire

Propriétés

Principe fonctionnel éprouvé

- permet la flexion dorsale et plantaire et offre un soutien contre une inversion excessive de la cheville
- limite une amplitude de mouvement excessive pour l'inversion/l'éversion grâce à une stabilisation externe avec des éclisses sur les faces internes et externes
- le mouvement de déroulement n'est pas limité de manière significative

Utilisation simple

- des instructions d'application permettent une utilisation correcte
- trois sangles pour une application rapide et sûre
- la sangle du talon peut être adaptée pendant le port de l'orthèse

Confort de port agréable

- modèles pour la droite et pour la gauche assurant un meilleur ajustement selon l'anatomie de la cheville
- matériau de rembourrage doux, confortable

Composition du produit

polypropylène, polyuréthane, polyester, polyamide, coton, Styène thermoplastique

Remarques

- laver à 30° C, ne pas repasser, ne pas sécher en machine, ne pas blanchir ni nettoyer à sec

Modèles

- différents modèles pour être portés à gauche ou à droite
- couleur : taupe/blanc

Cellacare® Malleo Control Comfort

emballage individuel en boîte pliante

Taille	pour taille corporelle (m)	REF	Pharmacode	Unité de conditionnement (unité)
Version droite				
1	< 1,6	129911	7750249	1/26
2	> 1,6	129912	7750250	1/26
Version gauche				
1	< 1,6	129913	7750247	1/26
2	> 1,6	129914	7750248	1/26

Cellacare® Malleo Control Expert

Orthèse pour la stabilisation de l'articulation de la cheville



Indications

- traitement conservateur en cas de distorsions de l'articulation de la cheville (degré 1 et 2)
- instabilité ligamentaire chronique de l'articulation de la cheville
- traitement post-opératoire des articulations de la cheville après opérations du ligament
- arthrose activée, arthrite rhumatoïdale de l'articulation de la cheville
- hypermobilité locale ou générale

Propriétés

Principe fonctionnel éprouvé

- l'articulation de la cheville est entourée par le côté médial et latéral, ce qui engendre une stabilisation (effet coques en U)
- la sangle en 8 contribue à la stabilisation de la limitation de la supination et de la pronation
- mouvement de roulement naturel du talon aux orteils possible

Utilisation simple

- l'ouverture large permet une mise en place simple et facile
- la sangle circulaire et le système innovant de fermeture par cordelette permettent un serrage simple et rapide

Confort de port élevé

- coques de forme anatomique
- matériau de rembourrage doux pour la zone de la cheville
- Soft Comfort Zone au niveau du cou-de-pied

Composition du produit

polyamide, polyester, élasthanne, coton, viscose, polyéthylène, polyuréthane, polypropylène, polyoxyméthylène, éthylène-acétate de vinyle, résine acrylique, laiton

Remarques

- laver à 30° C, ne pas repasser, ne pas sécher en machine, ne pas blanchir ni nettoyer à sec

Modèles

- peut se porter à droite comme à gauche
- couleur : noir/anthracite/orange

Cellacare® Malleo Control Expert

emballage individuel en boîte pliante

Taille	Tour du talon et du cou-de-pied (cm)	REF	Pharmacode	Unité de conditionnement (unité)
1	28 - 34	142130	7816757	1/30
2	33 - 38	142131	7816758	1/30

Cellacare® Tarsotec Expert

Orthèse pour la stabilisation et la protection de la cheville.



Indications

- soutien adapté à chaque phase, depuis la distorsion de l'articulation de la cheville jusqu'à la rupture du ligament fibulaire
- en cas de lésion des ligaments calcanéocuboïdiens
- en cas d'instabilité chronique de l'articulation de la cheville
- en cas de dysfonctions inflammatoires et dégénératives de l'articulation de la cheville supérieure et inférieure
- pour la prophylaxie et la prévention des récurrences dans le sport de loisir et de compétition
- pour le traitement postopératoire (pour la protection et la rééducation après une reconstruction ligamentaire)

Propriétés

Cellacare Tarsotec Expert facilite le traitement de l'articulation de la cheville dans toutes les phases de guérison, depuis l'immobilisation, en passant par une remobilisation rapide, jusqu'à la mobilisation.

Utilisation variable

- la sangle brevetée unique pour l'avant-pied contrecarre le glissement du talus
- les coques de renforcement amovibles limitent la pronation et la supination

Utilisation simple

- les sangles circulaires et la sangle de talon permettent de fixer l'orthèse à la jambe
- à mettre en place par le patient d'après les instructions fournies

Effet s'adaptant à chacune des phases

- immobilisation grâce à une grande stabilité
- remobilisation en cas de stabilité moyenne
- mobilisation et soutien léger

Composition du produit

coton, polyamide, élasthanne, polyuréthane, polyester, polyéthylène, polypropylène, silicone, chlorure de polyvinyle

Remarques

- laver à 30° C, ne pas blanchir, ne pas repasser, ne pas sécher en machine ni nettoyer à sec
- fermer la fermeture auto-agrippante et enlever les coques de renfort avant le lavage

Modèles

- différents modèles pour être portés à gauche ou à droite
- couleur : noir/anthracite/orange

Cellacare® Tarsotec Expert

Orthèse pour la stabilisation et la protection de la cheville.

Cellacare® Tarsotec Expert

emballage individuel en boîte pliante

Taille	Tour du talon et du cou-de-pied (cm)	REF	Pharmacode	Unité de conditionnement (unité)
Version droite				
1	28 - 34	33510	7153474	1/24
2	34 - 40	33511	7153480	1/24
Version gauche				
1	28 - 34	33512	7153497	1/24
2	34 - 40	33513	7153505	1/24

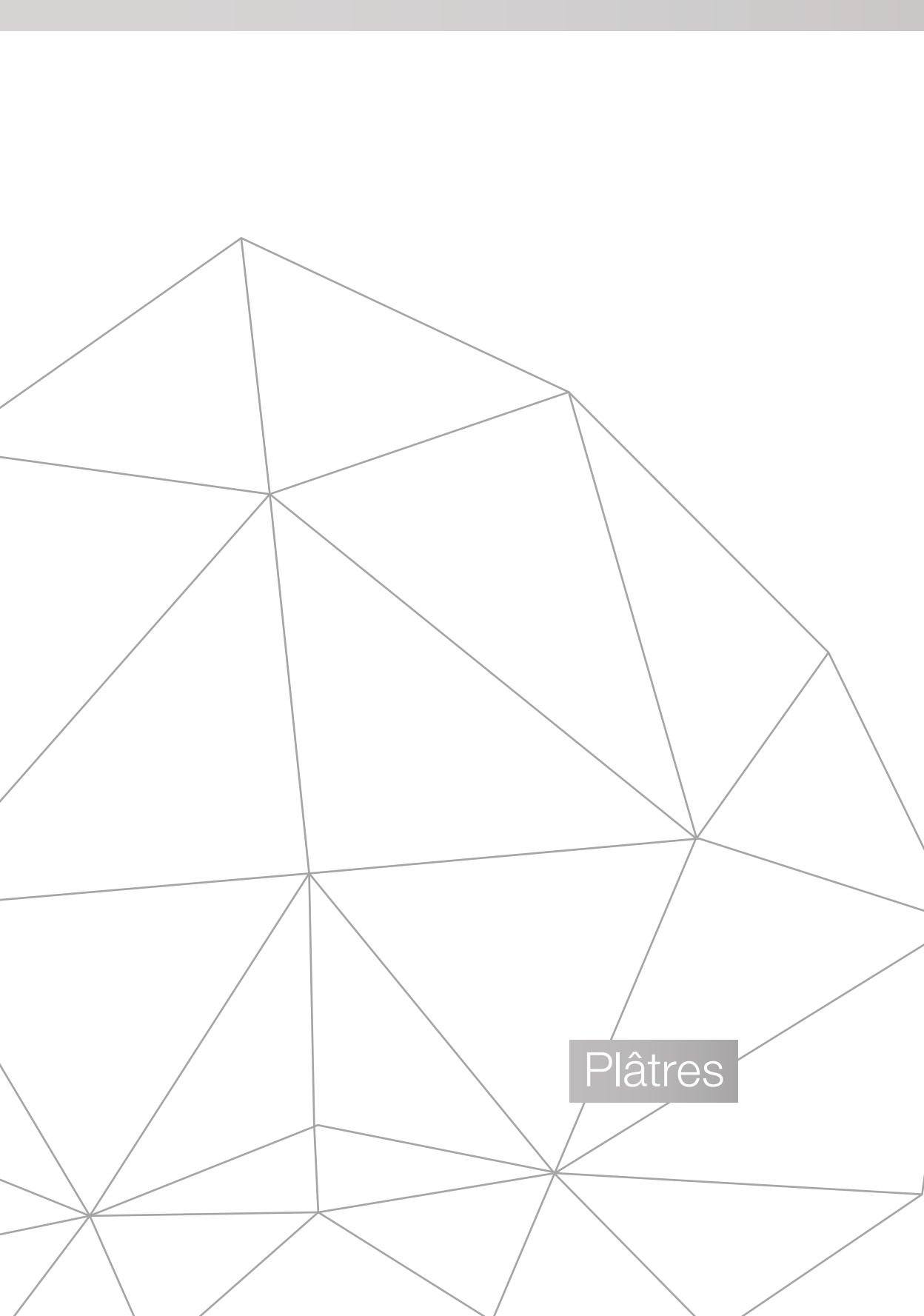

Plâtres

Cellacast® Xtra

Pour une stabilisation fiable



Indications

- pour l'immobilisation après des fractures, des opérations et des corrections orthopédiques ainsi que pour traiter des ostéopathies et des maladies articulaires

Propriétés

- Attelle rigide
- bonne association de couches
- particulièrement stable grâce au support en fibre de verre
- ajustable à chaque morphologie
- perméable à l'air
- radiotransparent

Composition du produit

Tricot en fibre de verre imprégné de résine polyuréthane

Remarques

- découpable à l'état non durci
- peut être posé avec des gants d'examen classiques
- Le temps de prise est de 2,5 à 5 min. après activation à l'eau
- peut être mis en charge après 30 min
- température de l'eau de trempage recommandée : 20 - 24°C

Cellacast® Xtra

Pour une stabilisation fiable

Cellacast® Xtra

scellé en emballage individuel.

Dimensions (cm x m)	REF	Pharmacode	Unité de conditionnement (unité)
crème			
2,5 x 1,8	139850	7754343	10/40
5,0 x 3,6	139851	7754344	10/40
7,5 x 3,6	139852	7754345	10/40
10,0 x 3,6	139853	7754346	10/40
12,5 x 3,6	139854	7754347	10/40
bleu			
5,0 x 3,6	139855	7754348	10/40
7,5 x 3,6	139856	7754349	10/40
10,0 x 3,6	139857	7754350	10/40
12,5 x 3,6	139858	7754351	10/40
rouge			
5,0 x 3,6	139863	7754355	10/40
7,5 x 3,6	139864	7754356	10/40
10,0 x 3,6	139865	7754357	10/40
lilas			
5,0 x 3,6	139867	7754358	10/40
7,5 x 3,6	139868	7754359	10/40
10,0 x 3,6	139869	7754360	10/40
noir			
5,0 x 3,6	139859	7754352	10/40
7,5 x 3,6	139860	7754353	10/40
10,0 x 3,6	139861	7754354	10/40

Cellacast® Xtra Longuette

scellé en emballage individuel. attelle en plâtre non rembourrée à 4 couches.

Dimensions (cm)	REF	Pharmacode	Unité de conditionnement (unité)
crème			
5,0 x 20,0	139730	7756772	15/60
7,5 x 38,0	139731	7756773	10/40
10,0 x 38,0	139732	7756774	10/40
10,0 x 96,0	139733	7756775	5/20
12,5 x 76,0	139734	7756776	5/20

Cellacast® Active

Bandage de soutien mobilisateur



Indications

- pour une immobilisation ciblée après fractures et opérations ainsi qu'en cas de lésions ligamentaires ou de surcharge
- pour la fabrication de bandages rigides mobilisants

Propriétés

- traitement rapide avec un bandage léger sans fibre de verre
- flexibilité et mobilité élevée
- capacité d'adaptation particulièrement élevée grâce au tissu en polyester
- résistant à la rupture
- bords doux
- perméable à l'air
- radiotransparent

Composition du produit

Support en polyester imprégné de résine polyuréthane

Remarques

- découpable à l'état non durci
- peut être posé avec des gants d'examen classiques
- Le temps de prise est de 2,5 à 5 min. après activation à l'eau
- peut être mis en charge après 30 min
- température de l'eau de trempage recommandée : 20 - 24°C

Cellacast® Active

Bandage de soutien mobilisateur

Cellacast® Active

scellé en emballage individuel.

Dimensions	REF	Pharmacode	Unité de conditionnement (unité)
creme			
2,5 cm x 1,8 m	139876	7754361	10/40
5,0 cm x 3,6 m	139877	7754362	10/40
7,5 cm x 3,6 m	139878	7754363	10/40
10,0 cm x 3,6 m	139879	7754364	10/40
12,5 cm x 3,6 m	139880	7754365	10/40
bleu			
5,0 m x 3,6 m	139881	7754366	10/40
7,5 cm x 3,6 m	139882	7754367	10/40
10,0 cm x 3,6 m	139883	7754368	10/40
12,5 cm x 3,6 m	139884	7754369	10/40
rouge			
5,0 cm x 3,6 m	139885	7754370	10/40
7,5 cm x 3,6 m	139886	7754371	10/40
10,0 cm x 3,6 m	139887	7754372	10/40
noir			
5,0 cm x 3,6 m	139888	7754373	10/40
7,5 cm x 3,6 m	139889	7754374	10/40
10,0 cm x 3,6 m	139890	7754375	10/40
lilas			
5,0 cm x 3,6 m	139891	7754376	10/40
7,5 cm x 3,6 m	139892	7754377	10/40
10,0 cm x 3,6 m	139893	7754378	10/40

Cellacast® Soft

Bandage de soutien semi-rigide



Indications

- pour le façonnage d'attelles semi-rigides après des fractures, opérations et corrections orthopédiques
- pour traiter des ostéopathies et des maladies articulaires ainsi que des lésions ligamentaires et tendineuses

Propriétés

- immobilisation ciblée
- Découpable autant à l'état durci qu'à l'état non durci
- ajustable à chaque morphologie
- souple même en cas d'utilisation multicouches
- contours doux et bords nets
- résistant à la rupture
- perméable à l'air
- radiotransparent

Composition du produit

Tricot en fibre de verre imprégné de résine polyuréthane

Remarques

- peut être posé avec des gants d'examen classiques
- température de l'eau de trempage recommandée : 20 - 24°C
- Le temps de prise est de 2,5 à 5 min. après activation à l'eau
- peut être mis en charge après 30 min
- peut être retiré à l'aide de ciseaux à plâtre

Conseil

- la stabilité peut être partiellement augmentée grâce à l'association avec l'attelle Cellacast Xtra

Cellacast® Soft

Bandage de soutien semi-rigide

Cellacast® Soft

scellé en emballage individuel.

Dimensions (cm x m)	REF	Pharmacode	Unité de conditionnement (unité)
crème			
2,5 x 1,8	139680	7754379	10/40
5,0 x 3,6	139681	7754380	10/40
7,5 x 3,6	139682	7754381	10/40
10,0 x 3,6	139683	7754382	10/40
12,5 x 3,6	139684	7754383	10/40
bleu			
5,0 x 3,6	139685	7754384	10/40
7,5 x 3,6	139686	7754385	10/40
10,0 x 3,6	139687	7754386	10/40
12,5 x 3,6	139688	7754387	10/40
rouge			
5,0 x 3,6	139689	7754388	10/40
7,5 x 3,6	139690	7754389	10/40
10,0 x 3,6	139862	7754390	10/40
noir			
5,0 x 3,6	139870	7754391	10/40
7,5 x 3,6	139871	7754392	10/40
10,0 x 3,6	139872	7754393	10/40
lilas			
5,0 x 3,6	139873	7754394	10/40
7,5 x 3,6	139874	7754395	10/40
10,0 x 3,6	139875	7754396	10/40

Cellacast® Attelle

Attelle prête à l'emploi rembourrée, 7 couches



Indications

- pour la fabrication d'attelles destinées à l'immobilisation partielle de membres du corps
- utilisation après des fractures et des opérations ainsi que pour traiter des maladies articulaires

Propriétés

- attelle rigide synthétique
- noyau en fibre de verre constitué de 7 couches
- une attelle prédécoupée scellée en emballage individuel pour une prise en charge standard
- matériau de rembourrage doux
- bonne association de couches

Composition du produit

- tricot en fibre de verre imprégnée de polyuréthane 7 couches
- rembourré des deux côtés

Cellacast® Attelle

Dimensions (cm x m)	REF	Pharmacode	Unité de conditionnement (unité)
en carton distributeur			
5,0 x 4,6	139960	7756777	1/4
7,5 x 4,6	139961	7756778	1/2
10,0 x 4,6	139962	7756779	1/2
12,5 x 4,6	139963	7756780	1/2
15,0 x 4,6	139964	7756781	1/2

Cellacast® Attelle prédécoupée

Dimensions (cm)	REF	Pharmacode	Unité de conditionnement (unité)
scellé en emballage individuel.			
5,0 x 30,0	139965	7756782	10/40
7,5 x 30,0	139966	7756783	10/40
10,0 x 38,0	139967	7756784	10/40
10,0 x 76,0	139968	7756785	5/20
12,5 x 76,0	139969	7756786	5/20

Cellona® Bande plâtrée



Indications

- conçue pour la réalisation de bandages d'immobilisation de parties du corps après des blessures et des fractures

Propriétés

- utilisation multiple
- prête à être immergée
- imprègne rapidement et de manière homogène
- crème fine
- aisément modelable

Composition du produit

Gaze coton 17 fils, masse de plâtre en sulfate de calcium hémihydraté α et β

Remarques

- bandes pouvant être partiellement mises en charge après 30 min
- peut être entièrement mis en charge après 36-48 heures
- durcissement initial env. 3 à 4 minutes
- température de l'eau recommandée : 20 à 25° C

Cellona® Bande plâtrée

Dimensions (cm x m)	REF	Pharmacode	Unité de conditionnement (unité)
scellé en emballage individuel.			
5,0 x 2,7	91380	1375216	12/96
7,5 x 2,7	91381	0278250	12/72
10,0 x 2,7	91382	1376776	12/48
12,0 x 2,7	91383	0278273	12/48
15,0 x 2,7	91384	1376799	12/48
20,0 x 2,7	91385	1038720	12/36

Cellona® Xtra Bande plâtrée

scellé en emballage individuel.

Dimensions (cm x m)	REF	Pharmacode	Unité de conditionnement (unité)
5,0 x 2,7	91180	2192274	60
7,5 x 2,7	91181	2075516	60
10,0 x 2,7	91182	2192280	60
15,0 x 2,7	91184	2192297	36
20,0 x 2,7	91185	2192305	36

Cellona® Xtra

Bande plâtrée, attelle plâtrée

Indications

- conçue pour la réalisation de bandages d'immobilisation de parties du corps après des blessures et des fractures
- pour la mise en place de bandages à attelle et pour le renforcement de bandages circulaires.

Propriétés

- imprègne rapidement
- bandes prêtes à être immergées, superposées 4 fois
- temps de pose réduit grâce à la technique de l'attelle
- s'adapte bien aux contours du corps
- crème fine

Composition du produit

Gaze coton 17 fils, masse de plâtre en sulfate de calcium hémihydraté α et β

Remarques

- bandes pouvant être partiellement mises en charge après 30 min
- peut être mis en charge après 48 heures
- Durcissement env. 2,5 minutes
- température de l'eau recommandée : 20 à 25° C

Cellona® Xtra Attelle posée en 4 épaisseurs

en sachet plastique et carton distributeur

Dimensions (cm x m)	REF	Pharmacode	Unité de conditionnement (unité)
10 x 20	25056	1038849	1
12 x 20	25057	1038855	1
15 x 20	25058	1038861	1
20 x 20	25059	1038878	1

Cellona® Attelle, Cellona® Atelle large



Indications

- conçue pour la réalisation de bandages d'immobilisation de parties du corps après des blessures et des fractures
- pour la mise en place de bandages à attelle et pour le renforcement de bandages circulaires.

Propriétés

- imprègne rapidement
- bandes prêtes à être immergées, superposées 4 fois
- temps de pose réduit grâce à la technique de l'attelle
- s'adapte bien aux contours du corps
- crème fine

Composition du produit

Gaze coton 17 fils, masse de plâtre en sulfate de calcium hémihydraté α et β

Remarques

- température de l'eau recommandée : 20 à 25° C
- bandes pouvant être partiellement mises en charge après 30 min
- peut être entièrement mis en charge après 36-48 heures

Cellona® Attelle

en sachet plastique et carton distributeur

Dimensions (cm x m)	REF	Pharmacode	Unité de conditionnement (unité)
10 x 20	25500	1174506	1
12 x 20	25501	1038803	1
15 x 20	25502	1038826	1
20 x 20	25503	1038832	1

Cellona® Atelle large

emballage individuel en sachet plastique, en rouleau

Dimensions (cm x m)	REF	Pharmacode	Unité de conditionnement (unité)
60 x 5	20302	1038789	1/10
80 x 5	20303	1038795	1/10

tg[®] Bandage tubulaire



Indications

- Protection cutanée sous les plâtres et attelles synthétiques
- pour la fixation peu chronophage des pansements sur les parties du corps difficiles à panser (tête, tronc, doigts, extrémités)
- pour la fixation de matériaux de rembourrage et de pansements

Propriétés

- tricot sans couture
- doux pour la peau
- en fil de qualité
- extensible en largeur
- pose presque sans pli
- perméable à l'air
- blanc

Composition du produit

67 % coton (blanchi), 33 % viscose

tg[®] Bandage tubulaire

en rouleau dans un carton distributeur

Taille	REF	Pharmacode	Unité de conditionnement (unité)
rouleau de 20 m			
Taille 1 (1,4 cm) pour doigt, orteil	24000	2192802	1/20
Taille 2 (2,3 cm) pour doigt, orteils	24001	2192825	1/20
Taille 3 (3,0 cm) pour plusieurs doigts, bras d'enfant	24002	2192854	1/10
Taille 5 (5,5 cm) pour bras, mollet, jambe d'enfant	24003	2185363	1/10
Taille 6 (6,5 cm) pour bras, jambe (moyen)	24004	2192920	1/10
Taille 7 (7,0 cm) pour bras (grand), jambe, tête d'enfant	24005	2185386	1/18
Taille 9 (8,5 cm) pour cuisse (grand), tête, aisselle	24006	2192937	1/12
Taille 12 (12 cm) pour cuisse (extra grand), tête (grand), tronc d'enfant	24007	2609739	1/12
rouleau de 10 m			
Taille K1 (16 cm) pour le tronc (petit) < M	24030	2193026	1/10
Taille K2 (21 cm) pour le tronc (grand) > L	24031	2193032	1/10

tg[®] soft

Bandage tubulaire rembourré



Indications

- pour le rembourrage sous les plâtres et attelles synthétiques

Propriétés

- très extensible
- découpe simple et personnalisée
- doux et souple
- épouse le contour du corps
- adhère au bandage rigide synthétique
- perméable à la vapeur d'eau et à l'air
- doux pour la peau
- rembourrage et protection cutanée réunis

Composition du produit

85 % coton (non blanchi), 15 % élasthanne

Conseil

- convient particulièrement comme sous-couche de rembourrage pour l'immobilisation ciblée

tg[®] soft

rouleau de 10 m en carton distributeur

Taille	REF	Pharmacode	Unité de conditionnement (unité)
S pour avant-bras, bras d'enfant, jambe d'enfant	13200	2895828	1/8
M pour mollet, bras	13201	2895840	1/6
L pour jambe	13202	2895857	1/4

Tubulaire en tricot, bande tubulaire en tricot



Indications

- Sous-couche pour plâtres et bandages rigides synthétiques

Propriétés

- souple
- doux pour la peau
- tricot sans couture
- tricot élastique essentiellement dans le sens de la largeur
- couleur : blanc brut

Composition du produit

100 % en coton blanc pur

Conseil

- la bande tubulaire en tricot sont utilisées pour le traitement ou le recouvrement sans pli de la peau au niveau des moignons d'amputations

Tubulaire en tricot

Rouleau de 25 m, emballage individuel en sachet plastique

Dimensions (cm)	REF	Pharmacode	Unité de conditionnement (unité)
6	14820	2609751	1/10
8	14821	5575219	1/10
10	14822	5575225	1/5
12	14823	5575231	1/5
15	14824	5575248	1/6
20	14825	5575254	1/3
25	14826	5575260	1/3
30	14827		



Indications

- pour une utilisation comme sous couche sous les bandages de compression et les bandes adhésives
- pour la fixation de compresses de renforcement de la pression et de matériaux de rembourrage sous les plâtres et bandages rigides synthétiques

Propriétés

- n fin
- pores ouverts, souple
- peu visible
- adhère l'un à l'autre
- blanc

Composition du produit

Mousse polyuréthane

Haftan®

0,8 mm d'épaisseur

Dimensions (cm x m)	REF	Pharmacode	Unité de conditionnement (unité)
7,0 x 27,5	22315	2397289	6/60
10,0 x 27,5	22316	2397295	6/60

Bande de papier crêpe



Indications

- pour la protection cutanée sous des plâtres et attelles non rembourrés
- pour la fixation de matériaux de rembourrage

Propriétés

- finement crêpé
- n légèrement extensible dans le sens de la longueur
- pose sans pli
- robustesse de la face intérieure préservée, même en cas de pénétration d'humidité

Composition du produit

100 % cellulose

Bande de papier crêpe

Dimensions (cm x m)	REF	Pharmacode	Unité de conditionnement (unité)
4 x 4	14250	2185191	20/200
6 x 4	14251	2185216	20/200
8 x 4	14252	2185222	20/200
10 x 4	14253	2185239	20/200
12 x 4	14254	2185245	20/200

Cellona® Ouate synthétique



Indications

- pour le rembourrage sous plâtres, attelles et bandages compressifs
- comme rembourrage en traumatologie et en médecine du sport
- pour le rembourrage sous bandages compressifs

Propriétés

- toile élastique
- cohésion suffisante pour une application circulaire
- il est possible de l'affiner en tirant légèrement dans le sens de la longueur
- perméable à l'air
- Les fibres de polyester absorbent peu d'humidité

Composition du produit

100 % Fibre polyester, formule sans azurant optique

Cellona® Ouate synthétique

Dimensions (cm x m)	REF	Pharmacode	Unité de conditionnement (unité)
6 x 3	10686	1465770	6/60
10 x 3	10687	1465787	4/40
4 x 3	10690	7813376	108
6 x 3	10692	7813377	72
10 x 3	10694	7813378	48
15 x 3	10695	7813379	36
20 x 3	10696	7813380	24
stérile			
6 x 3	12770		8/64
10 x 3	12771		8/64
15 x 3	12772		5/40
20 x 3	12773		4/32

Cellona® Rembourrage



Indications

- rembourrage pour une application antidérapante en cas de plâtres et de bandages rigides synthétiques partiellement rembourrés pour prévenir les points de pression

Propriétés

- Rembourrage doux et flexible
- perméable à l'air
- auto-adhésif
- doux pour la peau
- adhésif posé en forme d'étoile

Composition du produit

50 % polyester, 30 % polypropylène, 20 % viscose

Remarques

- fabriqué sans latex de caoutchouc naturel

Cellona® Rembourrage

Dimensions	REF	Pharmacode	Unité de conditionnement (unité)
5 mm d'épaisseur, en sachet plastique			
19 cm x 38 cm	50810	2187586	10/60
2 mm d'épaisseur, en rouleau			
58 cm x 1 m	50811	2187592	1/10
28 cm x 10 m	50813	2192328	1/11

Cellona® Bordures rembourrées



Indications

- rembourrage pour une application antidérapante sur les bords de cas de plâtres et de bandages rigides synthétiques sur tous les points de pression

Propriétés

- Rembourrage doux et flexible
- auto-adhésif
- adhésif posé sur toute la surface
- doux pour la peau

Composition du produit

50 % polyester, 30 % polypropylène, 20 % viscose

Remarques

- fabriqué sans latex de caoutchouc naturel

Cellona® Bordures rembourrées

2 mm d'épaisseur, en rouleau, dans un carton distributeur

Dimensions (cm x m)	REF	Pharmacode	Unité de conditionnement (unité)
8 x 5	50812	2187600	1/24

Rembourrage et sous-couche



Composition du produit
100 % coton

Tubulaire en jersey

Rouleau de 25 m, emballage individuel en sachet plastique

Dimensions (cm x m)	REF	Pharmacode	Unité de conditionnement (unité)
4,5 x 25,0	155165	7805333	1/50
7,0 x 25,0	155166	7805334	1/40
9,5 x 25,0	155167	7805335	1/30
14,0 x 25,0	155168	7805336	1/20

Tubulaire rembourré

rouleau de 10 m, éponge-stretch

Dimensions (cm x m)	REF	Pharmacode	Unité de conditionnement (unité)
6 x 10	155145	7773461	1/33
8 x 10	155146	7773462	1/24
10 x 10	155147	7773463	1/21

Rembourrage éponge pour la main



Rembourrage éponge pour la main

avec encoche pour le pouce

Dimensions (cm)	REF	Pharmacode	Unité de conditionnement (unité)
6 x 35	155148	7773465	1/250

Rembourrage éponge pour le bras

avec encoche pour le pouce

Dimensions (cm)	REF	Pharmacode	Unité de conditionnement (unité)
6 x 50	155157	7805328	1/130
8 x 50	155158	7773464	1/130



Indications

- pour l'immobilisation partielle avec une fonction de soutien et de décharge des articulations, tendons, muscles et ligaments.
- pour des bandages prophylactiques pour prévenir surcharges et blessures
- peut être utilisé directement sur la peau ou en combinaison avec des pansements/Haftan

Propriétés

- non élastique
- résiste à la traction
- déchirable dans le sens de la largeur et de la longueur
- déperlant
- adhésif performant
- aisément enroulable
- Le bord cranté facilite le détachement et prévient l'apparition de fils sur le bord

Composition du produit

100 % viscosse, adhésif en résine de caoutchouc et oxyde de zinc

Porotape®

Dimensions (cm x m)	REF	Pharmacode	Unité de conditionnement (unité)
2,5 x 10,0	30081	2204959	6/120
3,8 x 10,0	30082	2237290	12/96
3,8 x 10,0	30084	1907222	1/96
5,0 x 10,0	30083	2204965	6/72

Silkafix® Sparadrap



Indications

- pour la fixation et le maintien de compresses, bandages, tubulures, cathéters, canules, drainages et sondes
- pour la fixation des compresses vulnéraires et des pansements de tous types et de toutes tailles

Propriétés

- déchirable aisément dans le sens de la largeur et de la longueur
- doux pour la peau
- dispose d'un grand pouvoir adhésif immédiat et durable
- excellente fixation sûre
- convient particulièrement aux peaux sensibles

Composition du produit

taffetas de soie synthétique, blanc, 100 % acétate, substance adhésive en polyacrylate douce pour la peau

Silkafix®

Dimensions (cm x m)	REF	Pharmacode	Unité de conditionnement (unité)
Rouleau sur fourreau en plastique			
1,25 x 5,00	143853	1001737	18/450
2,50 x 5,00	143854	1001738	12/336
Rouleau sur support carton			
1,25 x 9,20	143857	1001739	24/480
2,50 x 9,20	143858	1001742	12/240
5,00 x 9,20	143859	1001741	6/120

Porofix® Sparadrap



Indications

- pour la fixation de compresses, bandages, cathéters veineux, canules, drainages et sondes
- pour la fixation de pansements de tous types et de toutes tailles et pour les pansements étirables

Propriétés

- déchirable dans le sens de la largeur
- grand pouvoir adhésif immédiat et durable
- doux pour la peau
- excellente fixation sûre
- Pansement de fixation pour peau normale sensible

Composition du produit

tissu, brun clair, 100 % coton, adhésif Hotmelt

Porofix®

Dimensions (cm x m)	REF	Pharmacode	Unité de conditionnement (unité)
Rouleau sur fourreau en plastique			
1,25 x 5,00	143870	1001743	18/450
2,50 x 5,00	143871	1001744	12/336
5,00 x 5,00	143872	1001745	6/150

Cellona® Shoe



Indications

- chaussure orthopédique destinée à être portée par-dessus des plâtres et des bandages rigides synthétiques, des bandages compressifs et des bandages

Propriétés

- peut être utilisé comme soulier bas ou comme sandale
- protection contre le froid et l'humidité
- grâce à ses bandes auto-agrippantes réglables, il peut être ajusté sur mesure au pied
- peut être utilisé à droite comme à gauche

Composition du produit

semelle extérieure (semelle de marche) : caoutchouc thermoplastique, semelle intérieure : couche de mousse : polyéthylène, cartonnage : polypropylène/chloroprène-adhésif caoutchouc, fil de couture : polyester, partie supérieure : filet (extérieur) : polyester, mousse (couche intermédiaire): polyuréthane, fil de couture : polyester, bandes auto-agrippantes : polyamide

Cellona® Shoe

emballage individuel en sachet plastique

Taille	REF	Pharmacode	Unité de conditionnement (unité)
pour enfant			
P (Pointure 25 - 30)	16471	2756340	1/12
XS (Pointure 31 - 34)	16472	2756363	1/12
pour adulte			
S (Pointure 35 - 38)	16473	2756386	1/12
M (Pointure 39 - 41)	16474	2756392	1/12
L (Pointure 42 - 43)	16475	2756417	1/12
XL (Pointure 44 - 47)	16476	2756446	1/12
XXL (Pointure 48 - 51)	90347		1/1/12

Cellona® Talonnettes de marche



Indications

- accessoires pour incorporation dans des plâtres et des bandages rigides synthétiques
- protection du bandage des salissures et de l'humidité venant du bas
- en application immédiate ou ultérieure en présence de plâtres et attelles

Propriétés

- léger
- moulé en caoutchouc synthétique
- avec rainurages et boucles

Composition du produit

Moulé en caoutchouc synthétique

Cellona® Talonnettes de marche

Taille	REF	Pharmacode	Unité de conditionnement (unité)
petit	50820	2187617	1/1/20
modérée	50821	2187623	1/1/20
grande	50822	2268698	1/1/10

Cellona® Shoecast



Indications

- semelle de marche pour le port sur plâtres et bandages rigides synthétiques
- protection du bandage des salissures et de l'humidité venant du bas

Propriétés

- renfort de pied de forme anatomique
- contrefort haut enveloppant le talon
- fermeture auto-agrippante réglable en continu par simple croisement
- tenue fiable

Composition du produit

100 % polyuréthane expansé, les bandes de maintien sont en 100 % polyamide

Conseil

- bandes de maintien de rechange pouvant être commandées séparément

Cellona® Shoecast

emballage individuel en sachet plastique

Taille	REF	Pharmacode	Unité de conditionnement (unité)
pour enfant			
Taille 0, côté gauche, (pointure 32 - 35)	50858	2192498	1/8
Taille 0, côté droit	50859	2192506	1/8
pour adulte			
Taille 1, côté gauche, (pointure 36 - 38)	50860	2192541	1/10
Taille 1, côté droit	50861	2192535	1/10
Taille 2, côté gauche, (pointure 39 - 42)	50862	2192570	1/10
Taille 2, côté droit	50863	2192587	1/10
Taille 3, côté gauche, (pointure 43 - 46)	50864	2192593	1/8
Taille 3, côté droit	50865	2192601	1/8
Taille 4, côté gauche, (pointure > 46)	50869	2630509	1/6
Taille 4, côté droit	50870	2630515	1/6

Bande de maintien de rechange avec fermeture auto-agrippante

emballage individuel en sachet plastique

Taille	REF	Unité de conditionnement (unité)
40 cm (pour taille 0)	50868	10/80
90 cm (pour tailles 1 et 2)	50873	10/100
100 cm (pour tailles 3 et 4)	50874	10/100

Bandoulière



Bandoulière

bleu

Dimensions (cm)	REF	Pharmacode	Unité de conditionnement (unité)
avec sangle, double boucle			
6 x 150	155159	7805329	1/150
6 x 170	155160	7805330	1/150
6 x 180	155161	7805331	1/150
6 x 200	155162	7805332	1/150



Produits pour la chirurgie

Raucodrape® Trousses de base

Chirurgie générale

Raucodrape® PRO Trousse de base Mini

stérile

	Contenu	Taille (cm)	REF	Unité de conditionnement (unité)
1	Champ de table	150 x 190	33300	10/20
4	champs adhésifs à 2 couches	75 x <u>90</u>		

Raucodrape® PRO Trousse de base I

stérile

	Contenu	Taille (cm)	REF	Unité de conditionnement (unité)
1	Champ de table	150 x 190	33301	13
2	Serviettes	30 x 40		
1	housses de mayo	80 x 145		
2	champs adhésifs à 2 couches	75 x <u>90</u>		
1	Champ adhésif, 2 couches, Bandes adhésives (80 cm)	175 x <u>180</u>		
1	Champ adhésif, 2 couches, bandes adhésives en trois parties (15 + 70 + 15 cm)	150 x <u>240</u>		

Raucodrape® PRO Trousse de base II

stérile

	Contenu	Taille (cm)	REF	Unité de conditionnement (unité)
1	Champ de table	150 x 190	163304	10
2	Serviettes	30 x 40		
1	casaque chirurgicale standard SMMS	130		
1	housses de mayo	80 x 145		
1	casaque chirurgicale special SMMS	150		
1	Bandes adhésives	9 x 50		
1	Poche à instruments, 1 compartiment	38 x 40		
2	champs adhésifs à 2 couches	75 x <u>90</u>		
1	Champ adhésif, 2 couches, Bandes adhésives (80 cm)	175 x <u>180</u>		
1	Champ adhésif, 2 couches, bandes adhésives en trois parties (15 + 70 + 15 cm)	150 x <u>240</u>		

__marque la partie avec la surface adhésive

Raucodrape® Trousses de base

Chirurgie générale

Raucodrape® PRO Trousse de base Super

stérile

	Contenu	Taille (cm)	REF	Unité de conditionnement (unité)
1	Champ de table	150 x 190	33302	11
4	Serviettes	30 x 40		
1	housse de mayo	80 x 145		
1	Bandes adhésives	9 x 50		
2	champs adhésifs à 2 couches	90 x 110		
1	Champ adhésif, 2 couches,	190 x 225		
	bandes adhésives en trois parties (15 + 70 + 15 cm)			
1	Champ adhésif, 2 couches,	175 x 300		
	bandes adhésives en trois parties (20 + 80 + 20 cm)			

—marque la partie avec la surface adhésive

Raucodrape® Trousse pour de petites interventions

Chirurgie générale

Trousse Raucodrape® PRO pour de petites interventions

stérile

	Contenu	Taille (cm)	REF	Unité de conditionnement (unité)
1	Champ de table	150 x 190	33315	22
2	Serviettes	30 x 40		
1	Bandes adhésives	9 x 50		
1	champ fenêtré, 2 couches, autoadhésif,	225 x 240		
	fenêtre centrale ronde	12		

Raucodrape® Trousses universelles

Chirurgie générale

Raucodrape® PRO Trousse universelle I

stérile

	Contenu	Taille (cm)	REF	Unité de conditionnement (unité)
1	Champ de table	150 x 190	33307	13
4	Serviettes	30 x 40		
1	house de mayo	80 x 145		
1	Bandes adhésives	9 x 50		
2	champs adhésifs à 2 couches Plus	75 x <u>90</u>		
1	champ adhésif à 2 couches Plus, Bandes adhésives (80 cm)	175 x <u>180</u>		
1	champ adhésif à 2 couches Plus, bandes adhésives en trois parties (15 + 70 + 15 cm)	150 x <u>250</u>		

Raucodrape® PRO Trousse universelle I super

stérile

	Contenu	Taille (cm)	REF	Unité de conditionnement (unité)
1	Champ de table	150 x 190	33309	10
4	Serviettes	30 x 40		
1	house de mayo	80 x 145		
1	Bandes adhésives	9 x 50		
2	champs adhésifs à 2 couches Plus	90 x <u>110</u>		
1	champ adhésif à 2 couches Plus, bandes adhésives en trois parties (15 + 70 + 15 cm)	<u>190</u> x 225		
1	Champ d'anesthésie à 2 couches Plus, fente, avec protection pour repose-bras	225 x <u>270</u> 45 x 65		

Raucodrape® PRO Trousse universelle II

stérile

	Contenu	Taille (cm)	REF	Unité de conditionnement (unité)
1	Champ de table	150 x 190	33305	11
4	Serviettes	30 x 40		
1	house de mayo	80 x 145		
1	Bandes adhésives	9 x 50		
2	champs adhésifs à 3 couches	75 x <u>90</u>		
1	champ adhésif, 3 couches, Bandes adhésives (80 cm)	175 x <u>180</u>		
1	champ adhésif, 3 couches, bandes adhésives en trois parties (15 + 70 + 15 cm)	150 x <u>240</u>		

—marque la partie avec la surface adhésive

Raucodrape® Trousses de champ en U

Chirurgie générale

Raucodrape® PRO Trousse de base avec champ en U

stérile

	Contenu	Taille (cm)	REF	Unité de conditionnement (unité)
1	Champ de table	150 x 190	33303	15
2	Serviettes	30 x 40		
1	house de mayo	80 x 145		
1	Champ adhésif, 2 couches, bandes adhésives en trois parties (15 + 70 + 15 cm)	190 x 225		
1	Champ en U à 2 couches, fente	175 x 250 10 x 65		

Raucodrape® PRO Trousse universelle I avec champ en U

stérile

	Contenu	Taille (cm)	REF	Unité de conditionnement (unité)
1	Champ de table	150 x 190	33310	12
2	Serviettes	30 x 40		
1	house de mayo	80 x 145		
1	Bandes adhésives	9 x 50		
1	Champ adhésif, 2 couches	75 x 90		
1	Champ en U à 2 couches Plus, fente	225 x 260 10 x 100		
1	Champ adhésif, 2 couches, bandes adhésives en trois parties (15 + 70 + 15 cm)	150 x 240		

Raucodrape® PRO Trousse universelle II avec champ en U

stérile

	Contenu	Taille (cm)	REF	Unité de conditionnement (unité)
1	Champ de table	150 x 190	33318	11
4	Serviettes	30 x 40		
1	house de mayo	80 x 145		
1	Champ en U à 2 couches Plus, fente, Bandes adhésives (70 cm)	225 x 300 10 x 100		
1	Champ d'anesthésie à 2 couches Plus, fente, avec protection pour repose-bras	225 x 270 45 x 65		

__marque la partie avec la surface adhésive

Raucodrape® Trousses de champ en U

Chirurgie générale

Raucodrape® PRO Trousse de champ en U variable

stérile

	Contenu	Taille (cm)	REF	Unité de conditionnement (unité)
1	Champ de table	150 x 190	33313	15
4	Serviettes	30 x 40		
1	housse de mayo	80 x 145		
1	Champ en U à 2 couches Plus, fente	225 x 240 20 x 20		
1	Champ en U à 2 couches, fente	150 x 260 20 x 65		

—marque la partie avec la surface adhésive

Raucodrape® Champs de laparotomie

Chirurgie générale

Raucodrape® PRO Champ de laparotomie I

stérile

	Contenu	Taille (cm)	REF	Unité de conditionnement (unité)
1	Champ de table	150 x 190	33320	14
2	Serviettes	30 x 40		
1	housses de mayo	80 x 145		
1	champ de laparotomie I servant au positionnement à plat,	260/200 x 335		
	avec une fenêtre abdominale,	28 x 32		
	avec protection pour repose-bras, avec passe-tubulaires intégrés			

Raucodrape® PRO Champ de laparotomie II

stérile

	Contenu	Taille (cm)	REF	Unité de conditionnement (unité)
1	Champ de table	150 x 190	33321	12
2	Serviettes	30 x 40		
1	housses de mayo	80 x 145		
1	Champ de laparotomie II,	260 x 310		
	avec jambières intégrées,	125		
	avec une fenêtre abdominale, avec protection pour repose-bras, avec passe-tubulaires intégrés	28 x 32		

Raucodrape® PRO Champ de laparotomie III

stérile

	Contenu	Taille (cm)	REF	Unité de conditionnement (unité)
1	Champ de table	150 x 190	33322	11
2	Serviettes	30 x 40		
1	housses de mayo	80 x 145		
1	Champ de laparotomie III,	260 x 310		
	avec jambières intégrées,	125		
	avec une fenêtre abdominale, avec film adhésif élastique incluant la fenêtre opératoire, avec des poches à instruments à 2 compartiments, avec protection pour repose-bras, avec passe-tubulaires intégrés	35 x 37 28 x 32		

Raucodrape® Trousses de cœlio-gynécologie

Chirurgie générale

Raucodrape® PRO Trousse de cœlio-gynécologie I

stérile

	Contenu	Taille (cm)	REF	Unité de conditionnement (unité)
1	Champ de table	150 x 190	33325	11
4	Serviettes	30 x 40		
1	housses de mayo	80 x 145		
1	champ de coelio-gynécologie I,	260 x 310		
	avec jambières intégrées,	125		
	avec une fenêtre abdominale,	28 x 32		
	avec une fenêtre périnéale,	10 x 15		
	avec protection pour repose-bras, avec passe-tubulures intégrés			

Raucodrape® PRO Trousse de cœlio-gynécologie II

stérile

	Contenu	Taille (cm)	REF	Unité de conditionnement (unité)
1	Champ de table	150 x 190	33326	11
4	Serviettes	30 x 40		
1	housses de mayo	80 x 145		
1	alèse	75 x 100		
1	champ de coelio-gynécologie II,	260 x 310		
	avec jambières intégrées,	125		
	avec une fenêtre abdominale,	35 x 37		
	avec film adhésif élastique incluant la fenêtre opératoire,	28 x 32		
	avec une fenêtre périnéale,	10 x 15		
	avec des poches à instruments à 2 com- partiments, avec protection pour repose-bras, avec passe-tubulures intégrés			

Raucodrape® trousse de base pédiatrique

Pédiatrie

Raucodrape® PRO Trousse de base pédiatrique

stérile

	Contenu	Taille (cm)	REF	Unité de conditionnement (unité)
1	Champ de table	150 x 190	33330	14
2	Serviettes	30 x 40		
1	housses de mayo	80 x 145		
1	Bandes adhésives	9 x 50		
2	champs adhésifs à 2 couches	75 x <u>90</u>		
1	Champ adhésif, 2 couches,	175 x <u>180</u>		
	Bandes adhésives (80 cm)			
1	Champ adhésif, 2 couches,	150 x <u>240</u>		
	Bandes adhésives (80 cm)			

__marque la partie avec la surface adhésive

Champ fenêtré avec film à inciser Raucodrape®

Pédiatrie

Raucodrape® PRO Champ fenêtré avec film à inciser

stérile, à 2 couches, avec un film à inciser

Contenu	Taille (cm)	REF	Unité de conditionnement (unité)
Champ fenêtré à 2 couches,	120 x 150	33055	22/44
fenêtre ovale, verticale et centrale avec film à inciser	7 x 10		

Raucodrape® trousse d'opération par voie haute

Gynécologie/urologie

Raucodrape® PRO Trousse d'opération par voie haute

stérile

	Contenu	Taille (cm)	REF	Unité de conditionnement (unité)
1	Champ de table	150 x 190	33360	12
4	Serviettes	30 x 40		
1	housse de mayo	80 x 145		
1	champ pour opérer par voie haute	260 x 310		
	avec jambières intégrées,	125		
	avec une fenêtre abdominale,	35 x 37		
	avec film adhésif élastique incluant la fenêtre opératoire,	24 x 29		
	avec protection pour repose-bras,			
	avec passe-tubulures intégrés			

Raucodrape® Trousses de cœlio-gynécologie

Gynécologie/urologie

Raucodrape® PRO Trousse de cœlio-gynécologie I

stérile

	Contenu	Taille (cm)	REF	Unité de conditionnement (unité)
1	Champ de table	150 x 190	33325	11
4	Serviettes	30 x 40		
1	housses de mayo	80 x 145		
1	champ de coelio-gynécologie I,	260 x 310		
	avec jambières intégrées,	125		
	avec une fenêtre abdominale,	28 x 32		
	avec une fenêtre périnéale,	10 x 15		
	avec protection pour repose-bras, avec passe-tubulures intégrés			

Raucodrape® PRO Trousse de cœlio-gynécologie II

stérile

	Contenu	Taille (cm)	REF	Unité de conditionnement (unité)
1	Champ de table	150 x 190	33326	11
4	Serviettes	30 x 40		
1	housses de mayo	80 x 145		
1	alèse	75 x 100		
1	champ de coelio-gynécologie II,	260 x 310		
	avec jambières intégrées,	125		
	avec une fenêtre abdominale,	35 x 37		
	avec film adhésif élastique incluant la fenêtre opératoire,	28 x 32		
	avec une fenêtre périnéale,	10 x 15		
	avec des poches à instruments à 2 com- partiments, avec protection pour repose-bras, avec passe-tubulures intégrés			

Raucodrape® Champs de césarienne

Gynécologie/urologie

Raucodrape® PRO Champ de césarienne

stérile

Contenu	Taille (cm)	REF	Unité de conditionnement (unité)
Champ de césarienne pour un positionnement à plat,	260/200 x 335	33359	8/16
avec une fenêtre abdominale,	27 x 33		
avec film adhésif élastique incluant la fenêtre opératoire,	14 x 20		
avec poche de recueil des liquides intégrée, y compris supports d'écoulement,			
avec protection pour repose-bras,			
avec passe-tubulures intégrés			

Raucodrape® Champ d'accueil bébé

stérile

Contenu	Taille (cm)	REF	Unité de conditionnement (unité)
Champ d'accueil d'un bébé, non-tissé absorbant les liquides	90 x 100	33160	18/72

Raucodrape® PRO Trousse de champ de césarienne I

stérile

	Contenu	Taille (cm)	REF	Unité de conditionnement (unité)
1	Champ de table	150 x 190	33361	11
4	Serviettes	30 x 40		
1	housse de mayo	80 x 145		
1	Champ d'accueil d'un bébé, non-tissé absorbant les liquides	90 x 100		
1	Champ de césarienne I, servant au positionnement à plat,	260/200 x 335		
	avec une fenêtre abdominale,	27 x 33		
	avec film adhésif élastique incluant la fenêtre opératoire,	14 x 20		
	avec poche de recueil des liquides intégrée, y compris supports d'écoulement,			
	avec protection pour repose-bras,			
	avec passe-tubulures intégrés			

Raucodrape® Champs de césarienne

Gynécologie/urologie

Raucodrape® PRO Trousse de champ de césarienne II

stérile

	Contenu	Taille (cm)	REF	Unité de conditionnement (unité)
1	Champ de table	150 x 190	33362	11
4	Serviettes	30 x 40		
1	housse de mayo	80 x 145		
1	Champ d'accueil d'un bébé, non-tissé absorbant les liquides	90 x 100		
1	Champ de césarienne II,	260 x 310		
	avec jambières intégrées,	125		
	avec une fenêtre abdominale,	27 x 33		
	avec film adhésif élastique incluant la fenêtre opératoire,	14 x 20		
	avec poche de recueil des liquides intégrée, y compris supports d'écoulement,			
	avec protection pour repose-bras			

Raucodrape® Champs de gynécologie-cystoscopie

Gynécologie/urologie

Raucodrape® PRO Trousse de gynécologie-cystoscopie

stérile

	Contenu	Taille (cm)	REF	Unité de conditionnement (unité)
1	Champ de table	120 x 140	33363	8/16
2	jambières de protection	75 x 120		
1	Champ de gynécologie-cystoscopie, avec une fenêtre périnéale centrale	90 x 175 9 x 15		

Raucodrape® PRO Champ de gynécologie-cystoscopie

stérile

	Contenu	Taille (cm)	REF	Unité de conditionnement (unité)
	Champ de gynécologie-cystoscopie, avec une fenêtre périnéale centrale	90 x 175 9 x 15	33039	35/70

Raucodrape® Trousse pour opérer par voie basse

Gynécologie/urologie

Raucodrape® PRO Trousse pour opérer par voie basse

stérile

	Contenu	Taille (cm)	REF	Unité de conditionnement (unité)
1	Champ de table	150 x 190	33366	21
2	Serviettes	30 x 40		
1	Bandes adhésives	9 x 50		
1	alèse à 2 couches	75 x 100		
1	champ pour opérer par voie basse	175/260 x 210		
	avec jambières intégrées,	125		
	avec une fenêtre périnéale	10 x 15		

Raucodrape® Trousses de gynécologie-urologie

Gynécologie/urologie

Raucodrape® PRO Trousse de gynécologie I

stérile

	Contenu	Taille (cm)	REF	Unité de conditionnement (unité)
1	Champ de table	150 x 190	33364	14
2	Serviettes	30 x 40		
1	housse de mayo	80 x 145		
1	Fermeture auto-agrippante	2,5 x 20/24		
1	champ adhésif, film en PE	50 x 50		
1	champ de gynécologie I,	240/260 x 230		
	avec jambières intégrées,	125		
	avec une fenêtre périnéale	10 x 15		

Raucodrape® PRO Trousse de gynécologie II

stérile

	Contenu	Taille (cm)	REF	Unité de conditionnement (unité)
1	Champ de table	150 x 190	33365	14
2	Serviettes	30 x 40		
1	housse de mayo	80 x 145		
1	Bandes adhésives	9 x 50		
1	champ adhésif, film en PE	50 x 50		
1	champ de gynécologie II,	240/260 x 230		
	avec jambières intégrées,	125		
	avec une fenêtre périnéale,	10 x 15		
	avec une zone renforcée autour du site opératoire,			
	avec une poche collectrice de liquides intégrée, incluant un filtre et un embout d'évacuation			

__marque la partie avec la surface adhésive

Raucodrape® Trousses de RTU

Gynécologie/urologie

Raucodrape® PRO Trousse de RTU I

stérile

	Contenu	Taille (cm)	REF	Unité de conditionnement (unité)
1	Champ de table	150 x 190	33376	21
2	Serviettes	30 x 40		
1	Fermeture auto-agrippante	2,5 x 20/24		
1	Champ de résection transurétrale (RTU) I,	225/260 x 210		
	avec jambières intégrées,	125		
	avec une fenêtre périnéale,	5		
	avec une fenêtre sus-pubienne,	8		
	avec une poche collectrice de liquides intégrée, incluant un filtre et un embout d'évacuation,			
	avec un doigtier sans latex			

Raucodrape® PRO Trousse de RTU II

stérile

	Contenu	Taille (cm)	REF	Unité de conditionnement (unité)
1	Champ de table	150 x 190	33368	18
2	Serviettes	30 x 40		
1	Fermeture auto-agrippante	2,5 x 20/24		
1	champ de RTU II,	175/260 x 245		
	avec jambières intégrées,	125		
	avec une fenêtre périnéale,	7 x 10		
	avec une fenêtre sus-pubienne,	8		
	avec un filtre intégré,			
	avec un doigtier sans latex			

Raucodrape® Trousse universelle avec champ en U

Orthopédie/traumatologie

Raucodrape® PRO Trousse universelle I avec champ en U

stérile

	Contenu	Taille (cm)	REF	Unité de conditionnement (unité)
1	Champ de table	150 x 190	33310	12
2	Serviettes	30 x 40		
1	house de mayo	80 x 145		
1	Bandes adhésives	9 x 50		
1	Champ adhésif, 2 couches	75 x <u>90</u>		
1	Champ en U à 2 couches Plus, fente	225 x 260 10 x 100		
1	Champ adhésif, 2 couches, bandes adhésives en trois parties (15 + 70 + 15 cm)	150 x <u>240</u>		

__marque la partie avec la surface adhésive

Raucodrape® Trousses d'orthopédie/de chirurgie de la hanche

Orthopédie/traumatologie

Raucodrape® PRO Trousse de chirurgie de la hanche I

stérile

	Contenu	Taille (cm)	REF	Unité de conditionnement (unité)
1	Champ de table	150 x 190	33387	9
4	Serviettes	30 x 40		
1	housse de mayo	80 x 145		
1	Bandes adhésives	9 x 50		
1	Champ adhésif, 2 couches	75 x <u>90</u>		
1	Champ adhésif à 2 couches	150 x 180		
1	Champ en U à 2 couches Plus, fente	<u>225</u> x 260 10 x 100		
1	Champ d'anesthésie à 2 couches Plus, fente,	<u>225</u> x <u>270</u> 45 x 65		
	avec protection pour repose-bras,			
	avec passe-tubulaires intégrés			

Raucodrape® PRO Trousse de chirurgie de la hanche II

stérile

	Contenu	Taille (cm)	REF	Unité de conditionnement (unité)
1	Champ de table	150 x 190	33388	8
4	Serviettes	30 x 40		
1	Housse de table porte-instruments de Mayo spéciale	80 x 145		
1	Bandes adhésives	9 x 50		
1	Champ adhésif, 2 couches	75 x <u>90</u>		
1	Champ adhésif à 2 couches	150 x 180		
1	stockinette orthopédique	33 x 110		
2	Bandes adhésives en polyéthylène	10 x 50		
1	Champ en U à 2 couches Plus, fente	<u>225</u> x 280 10 x 100		
1	Champ d'anesthésie à 2 couches Plus, fente,	<u>225</u> x <u>270</u> 45 x <u>65</u>		
	avec protection pour repose-bras,	45 x 65		
	avec passe-tubulaires intégrés			
	avec passe-tubulaires intégrés			

—marque la partie avec la surface adhésive

Raucodrape® trousse d'arthroscopie de la hanche

Orthopédie/traumatologie

Raucodrape® PRO Trousse d'arthroscopie de la hanche

stérile

	Contenu	Taille (cm)	REF	Unité de conditionnement (unité)
1	champ de table spécial	150 x 190	33357	13
4	Serviettes	30 x 40		
1	champ d'arthroscopie de la hanche à 2 couches,	288 x 360		
	fenêtre opératoire,	30 x 30		
	avec film adhésif élastique incluant la fenêtre opératoire,	20 x 20		
	avec une poche collectrice de liquides intégrée, incluant un filtre et un embout d'évacuation,			
	avec deux poches d'aspiration			

Raucodrape® Trousses d'extrémité

Orthopédie/traumatologie

Raucodrape® PRO Trousse d'extrémité I

stérile

	Contenu	Taille (cm)	REF	Unité de conditionnement (unité)
1	Champ de table	150 x 190	33343	11
2	Serviettes	30 x 40		
1	housses de mayo	80 x 145		
1	Champ adhésif, 2 couches	75 x 75		
1	Champ adhésif à 2 couches	150 x 180		
1	Champ d'extrémité à 2 couches Plus, avec une fenêtre élastiquée,	225 x 320		
	avec passe-tubulaires intégrés	7		

Raucodrape® PRO Trousse d'extrémité II

stérile

	Contenu	Taille (cm)	REF	Unité de conditionnement (unité)
1	Champ de table	150 x 190	33344	11
2	Serviettes	30 x 40		
1	housses de mayo	80 x 145		
1	Champ adhésif à 2 couches	150 x 180		
1	stockinette orthopédique	33 x 55		
1	Bandes adhésives en polyéthylène	10 x 50		
1	Champ d'extrémité à 2 couches Plus, avec une fenêtre élastiquée,	225 x 320		
	avec passe-tubulaires intégrés	7		

Raucodrape® PRO Trousse d'extrémité III

stérile

	Contenu	Taille (cm)	REF	Unité de conditionnement (unité)
1	Champ de table	150 x 190	33345	10
2	Serviettes	30 x 40		
1	Housse de table porte-instruments de Mayo spéciale	80 x 145		
1	Bandes adhésives	9 x 50		
1	Champ adhésif à 2 couches	150 x 180		
1	Champ d'extrémité à 2 couches Plus, avec une fenêtre élastiquée,	270/200 x 335		
	avec protection pour repose-bras, avec passe-tubulaires intégrés	7		

—marque la partie avec la surface adhésive

Raucodrape® Trousses d'extrémité

Orthopédie/traumatologie

Raucodrape® PRO Trousse d'extrémité main/pied

stérile

	Contenu	Taille (cm)	REF	Unité de conditionnement (unité)
1	Champ de table	150 x 190	33347	17
2	Serviettes	30 x 40		
1	housse de mayo	80 x 145		
1	Champ d'extrémité main/pied à 2 couches Plus,	225 x 300		
	avec une fenêtre élastiquée,	3		
	avec passe-tubulaires intégrés			

Raucodrape® PRO Trousse de chirurgie de la main

stérile

	Contenu	Taille (cm)	REF	Unité de conditionnement (unité)
1	Champ de table	150 x 190	33349	14
1	housse de mayo	80 x 145		
1	champ de chirurgie de la main	370/175 x 285		
	avec une fenêtre élastiquée,	3		
	avec un champ d'anesthésie extra large,			
	avec passe-tubulaires intégrés			

Raucodrape® Champs d'extrémité

Orthopédie/traumatologie

Raucodrape® PRO Champs d'extrémité

stérile

Contenu	Taille (cm)	REF	Unité de conditionnement (unité)
2 couches			
Champ d'extrémité à 2 couches, fenêtre élastiquée, ronde, centrale	200 x 300 7	33085	13/26
Champ d'extrémité à 2 couches, fenêtre élastiquée, ronde, centrale	225 x 320 7		
à 2 couches Plus, avec des passe-tubulures intégrés			
Champ d'extrémité à 2 couches Plus, fenêtre élastiquée, ronde, centrale	225 x 320 7	33084	11/22
avec passe-tubulures intégrés			

Raucodrape® PRO Champs d'extrémité main/pied

stérile

Contenu	Taille (cm)	REF	Unité de conditionnement (unité)
2 couches			
Champ d'extrémité à 2 couches, fenêtre élastiquée, ronde, centrale	100 x 175 3	33080	20/40
Champ d'extrémité à 2 couches, fenêtre élastiquée, ronde, centrale	150 x 180 3		
à 2 couches Plus, avec des passe-tubulures intégrés			
Champ d'extrémité main/pied à 2 couches Plus, fenêtre élastiquée, excentrée, avec passe-tubulures intégrés	225 x 300 3	33082	10/20

Raucodrape® Champs d'arthroscopie

Orthopédie/traumatologie

Raucodrape® PRO Trousse d'arthroscopie I

stérile

	Contenu	Taille (cm)	REF	Unité de conditionnement (unité)
1	papier d'emballage	80 x 100	33350	23
1	housse de mayo Lite	80 x 145		
1	Stockinette courte	24 x 80		
1	Bandes adhésives en polyéthylène	10 x 50		
1	Bandes adhésives	9 x 50		
1	Champ d'extrémité à 2 couches, avec une fenêtre élastiquée	200 x 300		
		7		

Raucodrape® PRO Trousse d'arthroscopie II

stérile

	Contenu	Taille (cm)	REF	Unité de conditionnement (unité)
1	papier d'emballage	80 x 100	33351	21
1	housse de mayo Lite	80 x 145		
1	Housse pour caméra, pliage avec revers	13 x 250		
1	stockinette orthopédique	33 x 55		
1	Bandes adhésives en polyéthylène	10 x 50		
1	Bandes adhésives	9 x 50		
1	Champ d'extrémité à 2 couches, avec une fenêtre élastiquée	200 x 300		
		7		

Raucodrape® PRO Trousse d'arthroscopie III

stérile

	Contenu	Taille (cm)	REF	Unité de conditionnement (unité)
1	papier d'emballage	100 x 120	33352	11
2	casaques chirurgicales standards SMMS	150		
1	housse de mayo Lite	80 x 145		
1	Housse pour caméra, pliage avec revers	13 x 250		
1	stockinette orthopédique	33 x 55		
1	Bandes adhésives en polyéthylène	10 x 50		
1	Bandes adhésives	9 x 50		
1	Champ d'extrémité à 2 couches, avec une fenêtre élastiquée	200 x 300		
		7		

Raucodrape® Champs d'arthroscopie

Orthopédie/traumatologie

Raucodrape® PRO Trousse d'arthroscopie IV

stérile

	Contenu	Taille (cm)	REF	Unité de conditionnement (unité)
1	papier d'emballage	80 x 100	33353	15
1	casaque chirurgicale standard SMMS	150		
1	housses de mayo Lite	80 x 145		
1	Housse pour caméra, pliage avec revers	13 x 250		
1	stockinette orthopédique	33 x 55		
1	Bandes adhésives en polyéthylène	10 x 50		
1	Bandes adhésives	9 x 50		
1	Champ d'extrémité à 2 couches, avec une fenêtre élastiquée	200 x 300 7		

Raucodrape® PRO Trousse d'arthroscopie de l'épaule I

stérile

	Contenu	Taille (cm)	REF	Unité de conditionnement (unité)
1	papier d'emballage	80 x 100	33354	20
1	housses de mayo Lite	80 x 145		
1	stockinette orthopédique	33 x 55		
1	Bandes adhésives en polyéthylène	10 x 50		
1	Champ en U à 2 couches, fente	225 x 260 10 x 100		

Raucodrape® PRO Trousse d'arthroscopie du genou

stérile

	Contenu	Taille (cm)	REF	Unité de conditionnement (unité)
1	Champ de table	150 x 190	33348	10
2	Serviettes	30 x 40		
1	housses de mayo	80 x 145		
1	Champ adhésif à 2 couches	150 x 180		
1	stockinette orthopédique	33 x 55		
1	Bandes adhésives en polyéthylène	10 x 50		
1	Champ d'arthroscopie du genou, avec des fenêtres élastiquées, avec poche de recueil des liquides intégrée, y compris supports d'écoulement, avec des passe-tubulaires intégrés et une bande autoagrippante	225 x 320 6 + 7 cm		

Raucodrape® Champs d'arthroscopie

Orthopédie/traumatologie

Raucodrape® PRO Champ d'arthroscopie du genou

stérile

Contenu	Taille (cm)	REF	Unité de conditionnement (unité)
Champ d'arthroscopie du genou, avec des fenêtres élastiquées, avec poche de recueil des liquides intégrée, y compris supports d'écoulement, avec des passe-tubulures intégrés et une bande autoagrippante	225 x 320 6 + 7	33086	11/22

Raucodrape® PRO Trousse d'arthroscopie de l'épaule en position semi-assise (beach chair)

stérile

Contenu	Taille (cm)	REF	Unité de conditionnement (unité)
1 Champ de table	150 x 190	33355	14
2 Serviettes	30 x 40		
1 housse de mayo	80 x 145		
1 Bandes adhésives en polyéthylène	10 x 50		
1 Stockinette courte	24 x 80		
1 champ d'arthroscopie de l'épaule, avec une fenêtre élastiquée en forme de poire, avec poche de recueil des liquides intégrée, y compris supports d'écoulement,	225 x 380 11,5 x 12,5		
3 essuie-mains			

Raucodrape® Trousse de champ d'isolation verticale/ champ d'isolation verticale

Orthopédie/traumatologie

Raucodrape® PRO Trousse de champ d'isolation verticale

stérile

	Contenu	Taille (cm)	REF	Unité de conditionnement (unité)
1	Champ de table	150 x 190	33389	10
2	Serviettes	30 x 40		
1	housse de mayo	80 x 145		
1	Champ d'isolation verticale, un film en polyéthylène transparent,	250 x 330		
	avec film à inciser intégré,	80 x 30		
	avec une poche collectrice de liquides intégrée, incluant un filtre et un embout d'évacuation,			
	2 essuie-mains,			
	avec deux bandes autoagrippantes pour fixer les tubulures et les câbles			

Raucodrape® PRO Champ d'isolation verticale

stérile

	Contenu	Taille (cm)	REF	Unité de conditionnement (unité)
	Champ d'isolation verticale, un film en polyéthylène transparent,	250 x 330	137038	15
	avec film à inciser intégré,	80 x 30		
	avec une poche collectrice de liquides intégrée, incluant un filtre et un embout d'évacuation,			
	2 essuie-mains,			
	avec deux bandes autoagrippantes pour fixer les tubulures et les câbles			

—marque la partie avec la surface adhésive

Raucodrape® Trousse de craniotomie

Neurochirurgie, ORL, OMF, ophtalmologie

Raucodrape® PRO Trousse de craniotomie

stérile

	Contenu	Taille (cm)	REF	Unité de conditionnement (unité)
1	Champ de table	150 x 190	33370	14
2	Serviettes	30 x 40		
1	housses de mayo	80 x 145		
3	champs adhésifs, film en polyéthylène	50 x 50		
1	champ de craniotomie, fenêtré opératoire,	225 x 280		
	avec film à inciser intégré,	19 x 25		
	avec une poche collectrice de liquides intégrée, pourvue de rigoles d'évacuation latérales, incluant un filtre et un embout d'évacuation,			
	avec passe-tubulures intégrés			

__marque la partie avec la surface adhésive

Raucodrape® Champ de laparatomie/rachis

Neurochirurgie, ORL, OMF, ophtalmologie

Raucodrape® PRO Champ de laparatomie/rachis

stérile, à 3 couches

Contenu	Taille (cm)	REF	Unité de conditionnement (unité)
Champ de laparatomie/rachis à 3 couches, fenêtre ovale, verticale, excentrée, autoadhésive	225 x 320	33051	8/16
	11 x 22		

Raucodrape® Trousses de tête

Neurochirurgie, ORL, OMF, ophtalmologie

Raucodrape® PRO Trousse de tête I

stérile

	Contenu	Taille (cm)	REF	Unité de conditionnement (unité)
1	Champ de table	150 x 190	33371	16
4	Serviettes	30 x 40		
1	housses de mayo	80 x 145		
1	Champ adhésif à 2 couches	75 x 90		
1	Champ en U à 2 couches, fente	150 x 250 10 x 80		
1	Champ adhésif, 2 couches	75 x 90		

Raucodrape® PRO Trousse de tête II

stérile

	Contenu	Taille (cm)	REF	Unité de conditionnement (unité)
1	Champ de table	150 x 190	139937	13
4	Serviettes	30 x 40		
1	housses de mayo	80 x 145		
1	Bandes adhésives	9 x 50		
1	champ turban en 2 parties, 3 couches/2 couches	130 x 100		
1	Champ en U à 2 couches Plus, fente rectangulaire, avec passe-tubulaires intégrés	225 x 300 14 x 80		

__marque la partie avec la surface adhésive

Raucodrape® trousse de champ en U/champ en U

Neurochirurgie, ORL, OMF, ophtalmologie

Raucodrape® PRO Trousse de champ en U variable

stérile

	Contenu	Taille (cm)	REF	Unité de conditionnement (unité)
1	Champ de table	150 x 190	33313	15
4	Serviettes	30 x 40		
1	housse de mayo	80 x 145		
1	Champ en U à 2 couches Plus, fente	225 x 240 20 x 20		
1	Champ en U à 2 couches, fente	150 x 260 20 x 65		

Raucodrape® PRO Champs opératoires en U

stérile

	Contenu	Taille (cm)	REF	Unité de conditionnement (unité)
2 couches				
	Champ en U à 2 couches, fente	150 x 250 10 x 80	33073	14/28

—marque la partie avec la surface adhésive

Raucodrape® Champ d'oreille fenêtré

Neurochirurgie, ORL, OMF, ophtalmologie

Raucodrape® PRO Champ d'oreille fenêtré

stérile, 2 couches, autoadhésif

Contenu	Taille (cm)	REF	Unité de conditionnement (unité)
Champ d'oreille fenêtré à 2 couches, fenêtré ovale, verticale, excentrée	175 x 240 5,0 x 7,5	33050	11/22

Raucodrape® Champ pour chirurgie maxillo-faciale

Neurochirurgie, ORL, OMF, ophtalmologie

Raucodrape® PRO Champ pour chirurgie maxillo-faciale

stérile, 2 couches

	Contenu	Taille (cm)	REF	Unité de conditionnement (unité)
1	papier d'emballage	75 x 90	33045	18/36
1	champ pour chirurgie maxillo-faciale à 2 couches,	112 x 150		
	fenêtre en forme de losange, excentrée	10 x 14		

Raucodrape® Champs d'ophtalmologie

Neurochirurgie, ORL, OMF, ophtalmologie

Raucodrape® PRO Champ d'ophtalmologie, 2 couches

stérile

Contenu	Taille (cm)	REF	Unité de conditionnement (unité)
champ d'ophtalmologie à 2 couches,	80 x 80	33077	30/120
fenêtre centrale, centrée,	7 x 10		
avec film adhésif élastique perforé			

Raucodrape® PRO Champ d'ophtalmologie, 3 couches

stérile

Contenu	Taille (cm)	REF	Unité de conditionnement (unité)
Champ d'ophtalmologie,	150 x 150	160056	16/32
3-couches,			
fenêtre centrale, centrée,	7 x 10		
avec film totalement élastique,			
avec poche de recueil des liquides intégrée			

Raucodrape® Trousse cardiovasculaire

Cardiochirurgie/Angiographie

Raucodrape® PRO Trousse cardiovasculaire

stérile

	Contenu	Taille (cm)	REF	Unité de conditionnement (unité)
1	Champ de table	150 x 190	33383	8
4	Serviettes	30 x 40		
2	housses de table portes-instruments de Mayo	80 x 145		
2	Bandes adhésives	9 x 50		
2	surchaussures, transparentes	37,5 x 24		
1	champ opératoire	150 x 180		
1	Champ en U bilatéral à 2 couches Plus	175 x 260		
	fente,	20 x 100		
	avec passe-tubulures intégrés			
1	champ cardiovasculaire à 2 couches Plus	300/225 x 370		
	fenêtre opératoire,	38 x 40		
	avec film à inciser intégré,			
	avec une poche à instruments bilatérale à 2 compartiments,			
	avec deux poches à instruments supplémentaires avec 1 compartiment,			
	avec cinq bandes autoagrippantes pour fixer les tubulures et les câbles			

Raucodrape® Champs d'angiographie

Cardiochirurgie/Angiographie

Raucodrape® PRO Champ d'angiographie I

stérile

	Contenu	Taille (cm)	REF	Unité de conditionnement (unité)
1	papier d'emballage	80 x 100	33381	11/22
1	essuie-mains	30 x 40		
1	Bandes adhésives	9 x 25		
1	champ d'angiographie à 3 couches,	150 x 240		
	avec deux fenêtres rondes, excentrées	12		

Raucodrape® PRO Champ d'angiographie II

stérile

	Contenu	Taille (cm)	REF	Unité de conditionnement (unité)
1	papier d'emballage	80 x 100	33382	8/16
1	essuie-mains	30 x 40		
1	Bandes adhésives	9 x 25		
1	champ d'angiographie à 3 couches,	227 x 330		
	avec une zone renforcée autour du site opératoire,			
	avec un film en polyéthylène bilatéral,			
	avec deux fenêtres excentrées,	12 x 12		
	avec un film adhésif élastique incluant la fenêtre opératoire	8		

Raucodrape® Champs de protection

Champs opératoires et accessoires

Raucodrape® Champs de protection

stérile, 2 couches

Taille (cm)	REF	Pharmacode	Unité de conditionnement (unité)
38 x 45	33001	5335975	220/880
45 x 75	33002	5335981	120/480
75 x 90	33003	5335998	65/260

Raucodrape® champs de protection opératoire

Champs opératoires et accessoires

Raucodrape® PRO Champs opératoires

stérile, 2 couches

Taille (cm)	REF	Unité de conditionnement (unité)
75 x 90	33005	40/160
90 x 110	33190	25/100
100 x 150	33008	27/54
150 x 180	33009	13/26
150 x 240	33004	13/26

Raucodrape® Champs de table opératoire

Champs opératoires et accessoires

Raucodrape® Champs de table opératoire

stérile

Taille (cm)	REF	Unité de conditionnement (unité)
Champ de table opératoire Standard		
120 x 140	33090	26/52
150 x 190	33091	15/30
Champ de table opératoire		
150 x 190	33092	11/22
Champ de table opératoire spéciale XL		
200 x 250	34096	14
Housse de mayo Standard		
80 x 145	33093	35/70
housse de mayo Lite		
80 x 145	33094	40/80
Housse de table porte-instruments de Mayo spéciale		
80 x 145	33095	25/50

Raucodrape® Champs opératoires adhésifs

Champs opératoires et accessoires

Raucodrape® PRO Champs opératoires adhésifs

stérile

Taille (cm)	REF	Pharmacode	Unité de conditionnement (unité)
2 couches			
50 x <u>50</u>	33010		80/320
50 x <u>75</u>	33011		60/240
75 x <u>75</u>	33012		40/160
75 x <u>90</u>	33013		38/152
90 x <u>110</u>	33020	7824769	25/100
150 x <u>180</u>	33025		20/40
175 x <u>180</u>	33016		17/34
150 x <u>240</u>	33018		15/30
175 x <u>300</u>	33024		10/20
2 couches Plus			
150 x <u>180</u>	33015		18/36
175 x <u>180</u>	33017		15/30
150 x <u>250</u>	33019		14/28
<u>190</u> x 225	33021		11/22
175 x <u>300</u>	141524		18
champ de glissement, 2 couches			
<u>90</u> x 150	33022		19/76

__marque la partie avec la surface adhésive

Raucodrape® Champs fenêtrés

Champs opératoires et accessoires

Raucodrape® Champs fenêtrés

stérile, 2 couches

Taille/position de la fenêtre opératoire	Taille (cm)	REF	Pharmacode	Unité de conditionnement (unité)
6 cm, ronde, central	45 x 75	33040		130/520
8 cm, ronde, central	75 x 90	33042	5332474	70/280

Raucodrape® Champs opératoires fenêtrés

stérile

Taille/position de la fenêtre opératoire	Taille (cm)	REF	Unité de conditionnement (unité)
champ de protection épidual, transparent, autoadhésif			
10 cm, rond, zentral	75 x 100	33148	55/220
Champ de protection épidual, 2 couches, autoadhésif			
10 cm, rond, dezentral	60 x 75	33047	68/272

Raucodrape® PRO Champs opératoires fenêtrés

stérile, 2 couches, autoadhésif

Taille/position de la fenêtre opératoire	Taille (cm)	REF	Pharmacode	Unité de conditionnement (unité)
variable	50 x 75	33058	5332497	50/200
variable	75 x 90	33059	5332505	30/120
6 cm, ronde, central	50 x 60	33041		70/280
8 cm, ronde, central	75 x 90	33043	5332480	40/160
7 x 10 cm, ovale, en diagonale, excentrée	120 x 150	33044		25/50
12 cm, ronde, excentrée	150 x 200	33046		18/36

Raucodrape® PRO Champ de protection épidual

stérile, 2 couches, autoadhésif

Taille/position de la fenêtre opératoire	Taille (cm)	REF	Unité de conditionnement (unité)
10 x 15 cm, rectangulaire, verticale, excentrée	55 x 90	33049	45/180

Raucodrape® PRO Champ pour chirurgie maxillo-faciale

stérile, 2 couches

Contenu	Taille (cm)	REF	Unité de conditionnement (unité)
papier d'emballage	75 x 90	33045	18/36
champ pour chirurgie maxillo-faciale à 2 couches, fenêtre en forme de losange, excentrée	112 x 150 10 x 14		

—marque la partie avec la surface adhésive

Raucodrape® Champs fenêtrés

Champs opératoires et accessoires

Raucodrape® PRO Champ d'oreille fenêtré

stérile, 2 couches, autoadhésif

Contenu	Taille (cm)	REF	Unité de conditionnement (unité)
Champ d'oreille fenêtré à 2 couches, fenêtré ovale, verticale, excentrée	175 x 240	33050	11/22

Raucodrape® PRO Champ fenêtré avec film à inciser

stérile, à 2 couches, avec un film à inciser

Contenu	Taille	Taille (cm)	REF	Unité de conditionnement (unité)
Champ fenêtré à 2 couches, fenêtré ovale, verticale et centrale avec film à inciser		120 x 150	33055	22/44
		7 x 10		

Raucodrape® PRO Champ de laparotomie/rachis

stérile, à 3 couches

Contenu	Taille (cm)	REF	Unité de conditionnement (unité)
Champ de laparotomie/rachis à 3 couches, fenêtré ovale, verticale, excentrée, autoadhésive	225 x 320 11 x 22	33051	8/16

__marque la partie avec la surface adhésive

Raucodrape® champs en U

Champs opératoires et accessoires

Raucodrape® PRO Champs opératoires en U

stérile

Taille (cm)	Dimensions de la fente (cm)	REF	Unité de conditionnement (unité)
2 couches			
75 x 90	7 x 30	33062	35/140
125 x 150	10 x 45	33064	28/56
150 x 200	10 x 65	33067	14/28
150 x 250	10 x 80	33073	14/28
225 x 260	10 x 100	33069	13/26
3 couches			
150 x 200	10 x 65	33068	10/20
2 couches Plus			
225 x 260	10 x 100	33071	11/22
à 2 couches Plus, avec des passe-tubulures intégrés			
225 x 280	10 x 100	33060	10/20
bilatéral à 2 couches Plus, avec des passe-tubulures intégrés			
175 x 260	20 x 100	33072	13/26

Champ en U Raucodrape®

stériles, film en polyéthylène

Taille (cm)	Dimensions de la fente (cm)	REF	Unité de conditionnement (unité)
150 x 210	14 x 75	33066	40/80

—marque la partie avec la surface adhésive

Raucodrape® Housses de protection pour appareils

Champs opératoires et accessoires

Raucodrape® Housse de protection pour appareil

stérile

Contenu	Taille	REF	Unité de conditionnement (unité)
Housse pour tabouret	Ø = 75 cm	33124	30/120
Bandes adhésives, ronde	80 cm x 90 cm	33113	40/160
Bandes adhésives, ronde	Ø = 90 cm	33120	20/80
Bandes adhésives, ronde	Ø = 120 cm	33121	15/60
Housse, rectangulaire	80 cm x 145 cm	33112	25/100
Housse, rectangulaire	80 cm x 45 cm	33122	30/120
Trousse d'amplificateur de brillance en trois parties			
2 housses d'amplificateur de brillance	65 cm x 75 cm	33155	20/40
1 housse de bras en demi-cercle	30 cm x 195 cm		
Poche à instruments, 1 compartiment	90 cm x 225 cm	33115	19/38
Gaine de caméra télescopique	13 cm x 250 cm	138965	55/220
Housse pour caméra, pliage avec revers	13 cm x 250 cm	138966	70/280
Gaine de caméra avec anneau	15 cm x 250 cm	33119	20/80
Gaine de caméra	16 cm x 250 cm	138128	62/124
Housses d'accoudoirs, 2 pièces	35 cm x 73 cm	33123	46/184

Raucodrape® Accessoires

Champs opératoires et accessoires

Raucodrape® Accessoires

stérile

Contenu	Taille (cm)	REF	Unité de conditionnement (unité)
Éléments complémentaires autoadhésifs servant à une application rapide et sûre			
Tampons absorbants, 2 pièces	35 x 50	33125	80/320
Tampon absorbant	50 x 75	33126	33/132
Fermeture auto-agrippante	2,5 x 20/24	33127	100/400
Passe-tubulures, autoadhésif, avec des bandes de fixation	9 x 11	160147	220/880
Poche à instruments, 1 compartiment	38 x 40	33109	110/440
Poche à instruments, 2 compartiment	38 x 40	33110	110/440
Champ périnéal	20 x 40	33100	140/560
Poche universelle de recueil des liquides	60 x 90	33775	35/70
Poche à instruments à 2 compartiments	45 x 25	33156	120/480
en complément des gammes d'habillement pour le bloc opératoire et pour recouvrir le patient.			
Protège-bras	50	33103	45/180
Jambières de protection, 2 pièces	50 x 110	33104	26/104
Jambières de protection, 2 pièces	75 x 120	33105	30/60
Stockinette, courte, y compris 1 bande adhésive filmée	24 x 80	33128	17/68
Stockinette, moyenne, y compris 1 bande adhésive filmée	24 x 110	33129	12/48
Stockinette grande, y compris 2 bandes adhésives filmées	32 x 120	33130	16/32
Essuie-mains, 2 pièces	30 x 40	33108	120/480
Alèse I	75 x 100	138101	30/120
Alèse II avec poche de recueil graduée	75 x 100	33102	35/70

Raucodrape® Champ d'accueil bébé

stérile

Contenu	Taille (cm)	REF	Unité de conditionnement (unité)
Champ d'accueil d'un bébé, non-tissé absorbant les liquides	90 x 100	33160	18/72

Raucodrape® PRO Accessoires

stérile

Contenu	Taille (cm)	REF	Unité de conditionnement (unité)
Stockinette orthopédique, y compris 1 bande adhésive filmée	33 x 55	33106	65/130
Stockinette orthopédique, y compris 2 bandes adhésives filmées	33 x 110	33107	38/76

—marque la partie avec la surface adhésive

Sentinex® Tenues de bloc

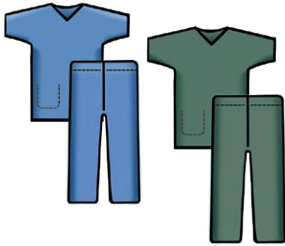

Sentinex® Habillement pour le bloc

- pour une protection fiable contre la pénétration de germes et de liquides

Indications

- tenue à usage unique non stérile devant être portée dans la plupart des zones critiques d'un point de vue hygiénique au sein d'un établissement pour minimiser la dissémination d'agents infectieux d'une zone à l'autre

Propriétés

- respirant
- résistant au déchirement
- hydrophobe
- n opaque
- utilisation de matières premières exemptes de latex de caoutchouc naturel
- matière presque non pelucheuse
- les deux matériaux remplissent les exigences de performance standard selon la norme EN 13795 relative aux casques chirurgicales en zone moins critique

Composition du produit

SMMS (polypropylène), Spunbond (polypropylène), polyester

Remarques

- Conseil : Il n'y a pas qu'en salle d'opération que la tenue de bloc fait bonne impression. Les avantages de la tenue à usage unique sont tout autant appréciés dans l'unité de soins intensifs ou en endoscopie.

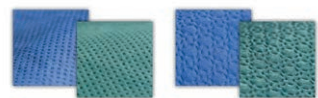

Sentinex tenues de bloc (SMMS)

Sentine tenues de bloc Soft (Spunbond)



Sentinex® Habillement pour le bloc Soft

- structure novatrice SoftTex ressemblant au tissu, poches pratiques divisées en deux et manches raglan pour un confort accru



Sentinex® Blouson à isolation thermique Sentinex® Blouson à isolation thermique Soft

- L'élastique de fermeture en bas du dos ainsi que la finition en côte au niveau des manches assurent un ajustement optimal. Ceci augmente la sécurité au bloc et réduit le risque de contamination.



Sentinex® Mini poncho thermique, bleu

- détient la poitrine, les épaules et le cou chaud

Tailles

	Tailles										
Femmes	34	36	38	40	42	44	46	48	50	52	54
International/Tailles L&R	XS	S		M		L		XL		XXL	
Hommes	-	44	46	48	50	52	54	56	58	60	62

Sentinex® Tenues de bloc

Sentinex® Tenues de bloc

Taille	REF	Pharmacode	Unité de conditionnement
Trousse de tenues de bloc, vertes			
XS	39501	6090530	50unité
S	39514	6090547	45unité
M	39515	6090553	40unité
L	39516	6090576	35unité
XL	39517	6090582	35unité
XXL	39518	6090599	30unité
Trousse de tenues de bloc bleues			
S	39519	6090613	45unité
M	39520	6090636	40unité
L	39521	6090642	35unité
XL	39522	6090659	35unité
XXL	39523	6090665	30unité
Casaque de bloc, verte			
XS	39503	6090671	105unité
S	39524	6090688	100unité
M	39525	6090694	90unité
L	39526	6090702	80unité
XL	39527	6090719	75unité
XXL	39528	6090725	70unité
Casaque de bloc bleue			
XS	39505	6090731	105unité
S	39534	6090748	100unité
M	39535	6090754	90unité
L	39536	6090760	80unité
XL	39537	6090777	75unité
XXL	39538	6090783	70unité
Pantalon de bloc vert			
XS	39504	6090808	80unité
S	39529	6090814	75unité
M	39530	6090820	70unité
L	39531	6090837	65unité
XL	39532	6090843	60unité
XXL	39533	6090866	55unité
Pantalon de bloc bleu			
XS	39506	6090872	80unité
S	39540	6090889	75unité
M	39541	6090895	70unité
L	39542	6090903	65unité
XL	39543	6090926	60unité
XXL	39544	6090932	55unité
Blouson de bloc à isolation thermique, bleu			
M	39512	6090949	40unité
L	39513	6090955	40unité
Thermo Mini-Poncho, bleu			
Taille unique	39580	6395212	120unité

Sentinex® Tenue de bloc Soft

Taille	REF	Pharmacode	Unité de conditionnement
Trousse de tenues de bloc Soft, vertes			
XS	39507	6090961	25unité
S	39545	6090978	25unité
M	39546	6090984	22unité
L	39547	6090990	20unité
XL	39548	6091009	20unité
XXL	39549	6091015	20unité
Trousse de tenues de bloc Soft bleues			
XS	39508	5643665	25unité
S	39550	5643671	25unité
M	39551	5643688	22unité
L	39552	5643694	20unité
XL	39553	5643702	20unité
XXL	39554	5643719	20unité
Casaque de bloc Soft, verte			
XS	39509	6091021	60unité
S	39555	6091038	55unité
M	39556	6091044	50unité
L	39557	6091050	50unité
XL	39558	6091067	45unité
XXL	39559	6091073	40unité
Casaque de bloc Soft bleu			
XS	39576	6091096	60unité
S	39565	6091104	55unité
M	39566	6091110	50unité
L	39567	6091127	50unité
XL	39568	6091133	45unité
XXL	39569	6091156	40unité
Pantalon de bloc Soft vert			
XS	39575	6091162	50unité
S	39560	6091179	45unité
M	39561	6091185	40unité
L	39562	6091191	40unité
XL	39563	6091216	35unité
XXL	39564	7315333	30unité
Pantalon de bloc Soft bleu			
XS	39577	6091222	50unité
S	39570	6091239	45unité
M	39571	6091245	40unité

Sentinex® Tenues de bloc

Sentinex® Tenue de bloc Soft

Taille	REF	Pharmacode	Unité de conditionnement
L	39572	6091251	40unité
XL	39573	6091268	35unité
XXL	39574	7315356	30unité
Blouson de bloc à isolation thermique Soft, bleu			
M	39510	5643725	30unité
L	39511	5643731	30unité
XL	39611	5643731	25unité

Sentinex® Habillement pour le bloc

Blouses chirurgicales

PRO – une protection maximale pour des interventions plus longues et plus complexes

- large gamme
- conception de grande qualité avec un très grand confort des casaques pour l'utilisateur
- répondent aux exigences de la norme EN 13795
- convient aux
 - ◆ interventions avec écoulement de fluides moyen à élevé
 - ◆ interventions chirurgicales longues



Sentinex® PRO Blouse chirurgicale Basic

- blouse pour petites interventions et soins
- avec 3 lanières dans le dos pour une fermeture sûre



Sentinex® PRO Blouse chirurgicale Standard

- blouse chirurgicale enveloppante avec parties externes stériles et rabat particulièrement large
- convient particulièrement aux interventions avec faible production de liquides



Sentinex® PRO Blouse chirurgicale Spécial

- blouse chirurgicale enveloppante basée sur le modèle Standard
- renforcée de manière imperméable sur le devant et au niveau des bras
- convenant très bien aux opérations avec forte production de liquide



Sentinex® PRO Blouse chirurgicale Spécial Plus

- blouse chirurgicale enveloppante basée sur le modèle Special
- aussi munie d'une zone renforcée plus large pour une protection sûre en cas de charge latérale de liquide

Indications

- casaques chirurgicales à usage unique à porter lors d'interventions chirurgicales
- minimisation de la transmission de substances infectieuses lors du contact direct de l'équipe chirurgicale avec la plaie opératoire

Propriétés

- polypropylène hydrophobe ou matériau Spunlace
- utilisation de matières premières exemptes de latex de caoutchouc naturel
- résistant à l'abrasion
- présente une faible teneur en particules
- partie dorsale stérile (sauf sur les casaques chirurgicales Basic), pliée de manière pratique moyennant une forme de coupe particulière
- la casaque chirurgicale « Special » est pourvue de renforts intérieurs, imperméables aux liquides au niveau des manches et à l'avant

Composition du produit

Non-tissé composé de cellulose/ polyester (Spunlace), polypropylène, film en polyéthylène respirant



Polypropylen Spunlace

Sentinex® PRO Casaques chirurgicales Spunlace

Le matériau présentant une texture textile et un confort de port optimal

Indications

- casaques chirurgicales à usage unique à porter lors d'interventions chirurgicales
- minimisation de la propagation d'agents infectieux sur et par les plaies chirurgicales des patients

Propriétés

- Matériau Spunlace hydrofuge
- utilisation de matières premières exemptes de latex de caoutchouc naturel
- présente une faible teneur en particules
- partie dorsale stérile, pliée de manière pratique moyennant une forme de coupe particulière
- la casaque chirurgicale « Special » est pourvue de renforts intérieurs, imperméables aux liquides au niveau des manches et à l'avant
- disponible avec un emballage stérile

Composition du produit

Non-tissé composé de cellulose/ polyester (Spunlace), respirant

Sentinex® PRO Casaques chirurgicales Spunlace

stérile

Taille	Dimensions (cm)	REF	Pharmacode	Unité de conditionnement
Standard avec un emballage stérile, incluant deux essuie-mains				
S / M	120	19300	3487942	44unité
L	130	19301	3487971	40unité
XL	150	19302	3488031	36unité
XL long	170	19303	3488048	32unité
XXL	150	19304	3488002	32unité
Special avec un emballage stérile, incluant deux essuie-mains				
S / M	120	19310	3488077	40unité
L	130	19311	3488083	36unité
XL	150	19312	3488108	32unité
XL long	170	19313	3488120	28unité
XXL	150	19314	3488114	28unité
Trousse Standard (stérile), 3x XL				
XL	150	19308		12 Emballage
Trousse Standard (stérile), 2x XL, 1x L				
L / XL	150	19309		12 Emballage

Sentinex[®] PRO Casaques chirurgicales SMMS

L'alternative légère présentant de bonnes propriétés physiques

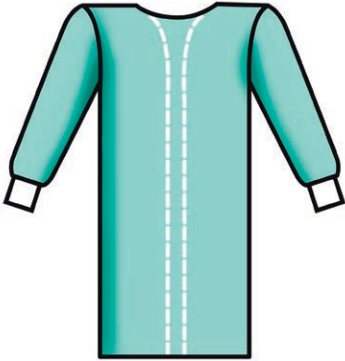

Indications

- casaques chirurgicales à usage unique à porter lors d'interventions chirurgicales
- minimisation de la propagation d'agents infectieux sur et par les plaies chirurgicales des patients

Propriétés

- matériau polypropylène hydrophobe
- utilisation de matières premières exemptes de latex de caoutchouc naturel
- présente une faible teneur en particules
- partie dorsale stérile (sauf sur les casaques chirurgicales Basic), pliée de manière pratique moyennant une forme de coupe particulière
- la casaque chirurgicale « Special » est pourvue de renforts intérieurs, imperméables aux liquides au niveau des manches et à l'avant
- la casaque chirurgicale « Special Plus » est dotée en plus d'une zone renforcée, plus large
- modèles « Standard » et « Special » disponibles avec et sans emballage stérile

Composition du produit

Polypropylène (SMMS), respirant

Sentinex® PRO Casaques chirurgicales SMMS

L'alternative légère présentant de bonnes propriétés physiques

Sentinex® PRO Casaques chirurgicales SMMS

stérile

Taille	Dimensions (cm)	REF	Pharmacode	Unité de conditionnement
Standard avec un emballage stérile, incluant deux essuie-mains				
S / M	120	19340	3488232	52unité
L	130	19341	3488249	48unité
XL	150	19342	3488203	44unité
XL long	170	19343	3488255	40unité
XXL	150	19344	3488195	40unité
Special avec un emballage stérile, incluant deux essuie-mains				
S / M	120	19350	3488189	48unité
L	130	19351	3488172	44unité
XL	150	19352	3488166	40unité
XL long	170	19353	3488137	36unité
XXL	150	19354	3488143	36unité
Standard « direct » sans emballage stérile				
S / M	120	19360		52unité
L	130	19361		48unité
XL	150	19362		44unité
Special « direct » sans emballage stérile				
S / M	120	19370		48unité
L	130	19371		44unité
XL	150	19372		40unité
Special Plus « direct » sans emballage stérile				
XL	150	31276		36unité
Basic « direct » sans emballage stérile				
S / M	120	19380		48unité
L	130	19381		44unité
XL	150	19382		40unité

Sentinex® Masques chirurgicaux

Une variété de produits convaincante



Indications

- Minimisation de la transmission de bactéries et de particules provenant de la zone buccale et faciale du personnel chirurgical au patient
- la couche externe renforcée empêche la pénétration de particules ou d'éclaboussures de liquides conformément à la norme EN14683, type II ou type IIR

Propriétés

- inodores, sans fibre de verre, utilisation de matières premières exemptes de latex de caoutchouc naturel
- plié 3 ou 4 fois horizontalement se chevauchant
- haute capacité de filtration bactérienne
- arceau nasal extra-long
- tous les masques chirurgicaux Sentinex répondent aux exigences de la norme de l'Union européenne (UE) DIN EN 14683

Composition du produit

polypropylène, polyester, cellulose

Sentinex® Masques chirurgicaux

Contenu	REF	Pharmacode	Unité de conditionnement
Sentinex Lite, bleu, Typ II	11983	5332528	50/300unité
Sentinex Lite, vert, Typ II	11991	5332557	50/300unité
Sentinex Lite, vert, avec boucle auriculaire, Typ II	11992	5332511	50/500unité
Sentinex Classic, vert, Typ II	11996	5332563	50/300unité
Sentinex SuperSoft, Typ II	11997	5332586	50/300unité
Sentinex ExtraTouch, Typ II	11998	5332592	50/300unité
Sentinex AntiFog (antibuée), Typ II	11986	5332534	50/300unité
Sentinex Ultra, Typ II	11999	5332600	50/300unité
Sentinex SafetyShield, Typ IIR	11989	5332540	25/100unité
Sentinex Safety, Typ IIR	32987	7315362	50/300unité

Tenues de bloc

Masques

Propriétés

- prophylaxie efficace contre l'infection grâce à une capacité de filtration exceptionnellement élevée
- protection optimale contre les liquides
- forme ajustée optimale : arceau nasal extra-long pouvant être fermé de manière étanche
- hautement respirant
- matériaux doux pour la peau
- traitement optimal des matériaux
- sans fibre de verre et sans latex
- testé dermatologiquement
- testé selon EN 14683

Halyard Masken

stérile

Sommaire	Typ	REF Halyard	REF	Pharma-code	CD (unité)
Masques d'intervention					
Masque du personnel soignant, bleu, avec des boucles à accrocher aux oreilles	I	47080	202065	2630998	1/50
Masque du personnel soignant, vert, avec des boucles à accrocher aux oreilles	II	47085	202066	2631006	1/50
Masque du personnel soignant, jaune, avec des boucles à accrocher aux oreilles	II	47116	200547	1735407	1/50
TEDDY BEAR*, blanc, avec des boucles à accrocher aux oreilles	II	47295	200549	1776406	1/50
Masque pour enfants Child's face, motifs colorés pour enfant, avec des boucles à accrocher aux oreilles	I	47127	202720	2913644	1/75
Standard Procedure, bleu, avec des boucles à accrocher aux oreilles	II	49700	202348	2756469	1/50
SO SOFT* Fog-Free, blanc, avec des boucles à accrocher aux oreilles	II	62363	200558	1648513	1/50
SO SOFT* FLUIDSHIELD* Fog-Free, orange, avec des boucles à accrocher aux oreilles	IIR	47107	203383	3448480	1/40
SO SOFT* FLUIDSHIELD* Fog-Free, orange, avec une visière et avec des boucles à accrocher aux oreilles	IIR	47147	202718	2913638	1/25
THE PROTECTOR*, bleu, avec des boucles à accrocher aux oreilles	IIR	62115	203602	3448451	1/50
THE PROTECTOR*, bleu, avec une visière et avec des bandes à accrocher aux oreilles	IIR	62116	203603	3448468	1/25
Masques d'intervention					
THE LITE ONE*, bleu, avec des bandes à accrocher aux oreilles	II	48100	200550	1735324	1/50
Fog-Free, bleu, avec une bande antibuée, avec des bandes à accrocher aux oreilles	II	49214	203068	1735330	1/50
Anti-Fog, vert, avec un film antibuée, avec des bandes à accrocher aux oreilles	II	49235	201867	2647964	1/50
SO SOFT*, blanc, avec des bandes à accrocher aux oreilles	II	48390	200559	1735399	1/50
SO SOFT* FLUIDSHIELD*, orange, avec des bandes à accrocher aux oreilles	IIR	48207	200554	1735353	1/50
SO SOFT* FLUIDSHIELD*, orange, avec une visière et avec des bandes à accrocher aux oreilles	IIR	48247	200556	1735382	1/25
THE PROTECTOR*, marron, avec une visière et avec des bandes à accrocher aux oreilles	IIR	62114	202068	2631029	1/25
Divers masque de protection respiratoire					
Masque conique standard, bleu, avec un serre-tête	-	152	202114	1735347	1/50
Masque PCM2000* jaune avec des serre-tête	II	47717	200557	1735413	1/50
Demi-masque PFR P2 protégeant des poussières fines, jaune, avec bandes élastiques	-	62408	202116	2631035	1/50
PFR P3 Masque anti-poussières fines avec valve, blanc, avec élastiques	-	62360	202193	2647935	1/20
SAFEVIEW* Protection oculaire					
Lunettes de protection complètement montées		SV50A	201897	2516239	1/10
Visière de rechange, transparente		SV250L	201898	2516268	1/25
Monture de rechange		SV100F	201899	2516251	1/10

Sentinex® Charlottes chirurgicales

Un confort et une protection conformes aux exigences



Indications

- les charlottes chirurgicales sont destinées à réduire la transmission de cheveux et de particules de peau entre le personnel médical, les visiteurs et les patients

Propriétés

- charlottes chirurgicales, résistantes au déchirement et respirantes à base d'un non-tissé peu pelucheux
- toutes les charlottes chirurgicales Sentinex respectent les exigences d'hygiène standards à l'hôpital
- utilisation de matières premières exemptes de latex de caoutchouc naturel

Composition du produit

viscose, polypropylène

Sentinex® Charlottes chirurgicales

Contenu	REF	Pharmacode	Unité de conditionnement
Sentinex Soft, charlotte, verte, respirante	17420	3139402	100/600unité
Sentinex Astro, cagoule verte	17421	3139419	100/600unité
Sentinex Astro Extra, cagoule avec un bandeau anti-transpiration, verte	17422	3139425	100/600unité
Sentinex Fancy, coiffe pour infirmière avec une couture centrale, verte	17423	3139431	100/600unité
Sentinex Nova, coiffe pour infirmière avec des liens, verte	17424	3139448	100/600unité
Sentinex Trend, coiffe pour infirmière, longue, verte	17425	3139454	100/600unité
Sentinex Flex, calot de chirurgien, vert	17426	3139460	100/600unité
Sentinex Easy, vert, charlotte	17427	3139477	100/600unité
Sentinex Easy, bleue, charlotte	17428	3139483	100/600unité
Sentinex Easy blanche, charlotte	17429	3139508	100/600unité

Sentina® Ciseaux chirurgicaux

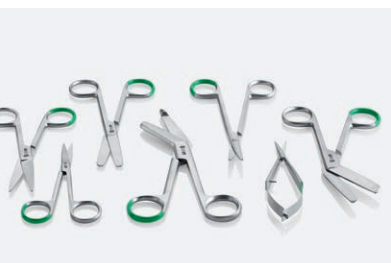

Indications

- dans les services hospitaliers ou en soins ambulatoires
- au bloc et dans le domaine opératoire
- en cabinet médical
- pour les soins infirmiers et dans les centres de soins

Propriétés

- offrent sécurité au patient et à l'utilisateur
- qualité élevée
- manipulation précise
- potentiels d'économie
- ils se distinguent clairement des instruments réutilisables grâce au marquage de sécurité L&R Safety Mark biocompatible résistant à l'abrasion et au symbole d'usage unique
- surface mate diminuant les reflets
- ouverture refermable sur la boîte distributrice

Composition du produit

- qualité d'acier inoxydable selon la norme acier AISI 4101, marquage de couleur biocompatible (marquage de sécurité L&R Safety Mark)

Sentina® Ciseaux chirurgicaux

stériles, en emballage individuel

Contenu	Taille (cm)	REF	Pharmacode	Unité de conditionnement (unité)
Sentina Ciseaux chirurgicaux pointus/émoussés droits	13,0	33805	6985965	25/100
Sentina Ciseaux chirurgicaux pointus/émoussés, droits	14,5	33806	6985971	25/100
Sentina Ciseaux chirurgicaux pointus/émoussés courbes	14,5	33807	6985988	25/100
Sentina Ciseaux chirurgicaux émoussés/émoussés droits	14,5	33808	6985994	25/100
Sentina Ciseaux à épisiotomie de Braun Stadler	14,5	33809	6986002	25/100
Sentina Ciseaux de Metzenbaum courbes, fins	14,5	33823	6986019	25/100
Sentina Micro-ciseaux à ressort	11,0	33824	6986025	25/100
Sentina Ciseaux Iris courbes	11,5	33829	6986031	25/100
Sentina Ciseaux Iris droits	11,5	33830	6986048	25/100
Sentina Ciseaux à pansement de Lister	15,0	33850	6986054	25/100

Sentina® Pinces



Indications

- dans les services hospitaliers ou en soins ambulatoires
- au bloc et dans le domaine opératoire
- en cabinet médical
- pour les soins infirmiers et dans les centres de soins

Propriétés

- offrent sécurité au patient et à l'utilisateur
- qualité élevée
- manipulation précise
- potentiels d'économie
- ils se distinguent clairement des instruments réutilisables grâce au marquage de sécurité L&R Safety Mark biocompatible résistant à l'abrasion et au symbole d'usage unique
- surface mate diminuant les reflets
- ouverture refermable sur la boîte distributrice

Composition du produit

- qualité d'acier inoxydable selon la norme acier AISI 4101, marquage de couleur biocompatible (marquage de sécurité L&R Safety Mark)

Sentina® Pinces

stériles, en emballage individuel

Contenu	Taille (cm)	REF	Pharmacode	Unité de conditionnement (unité)
Sentina Micro-pince Mosquito anatomique droite	12,5	33903	6985758	25/100
Sentina Micro-pince Mosquito anatomique courbe	12,5	33904	6985764	25/100
Sentina Micro-pince Mosquito chirurgicale droite	12,5	33905	6985770	25/100
Sentina Pince de Kocher chirurgicale droite	14,0	33906	6985787	25/100
Sentina Pince de Péan anatomique droite	14,0	33907	6985793	25/100
Sentina Pince à pansement avec crémaillère de Maier	16,0	33911	6985818	25/100
Sentina Pince Halsted-Mosquito anatomique courbe	12,5	33912	6985824	25/100
Sentina Clamp pour tubulure, lisse	15,0	33913	6985830	25/100

Sentina® Pincettes



Indications

- dans les services hospitaliers ou en soins ambulatoires
- au bloc et dans le domaine opératoire
- en cabinet médical
- pour les soins infirmiers et dans les centres de soins

Propriétés

- offrent sécurité au patient et à l'utilisateur
- qualité élevée
- manipulation précise
- potentiels d'économie
- ils se distinguent clairement des instruments réutilisables grâce au marquage de sécurité L&R Safety Mark biocompatible résistant à l'abrasion et au symbole d'usage unique
- surface mate diminuant les reflets
- ouverture refermable sur la boîte distributrice

Composition du produit

- qualité d'acier inoxydable selon la norme acier AISI 4101, marquage de couleur biocompatible (marquage de sécurité L&R Safety Mark)

Sentina® Pincettes

stériles, en emballage individuel

Contenu	Taille (cm)	REF	Pharmacode	Unité de conditionnement (unité)
Sentina Pincette standard anatomique, droite	14,0	34014	6986060	20/80
Sentina Pincette standard chirurgicale, droite	14,0	34016	6986077	20/80
Sentina Pincette d'Adson anatomique droite	12,0	34017	6986108	25/100
Sentina Pincette d'Adson chirurgicale droite	12,0	34018	6986083	25/100
Sentina Micro-pincette d'Adson chirurgicale	12,0	34029	6986114	25/100
Sentina Pincette à échardes droits	9,0	34039	6986120	20/80
Sentina Pincette DeBakey droits	15,5	34043	6986137	20/80

Sentina® Portes-aiguilles



Indications

- dans les services hospitaliers ou en soins ambulatoires
- au bloc et dans le domaine opératoire
- en cabinet médical
- pour les soins infirmiers et dans les centres de soins

Propriétés

- offrent sécurité au patient et à l'utilisateur
- qualité élevée
- n manipulation précise
- potentiels d'économie
- ils se distinguent clairement des instruments réutilisables grâce au marquage de sécurité L&R Safety Mark biocompatible résistant à l'abrasion et au symbole d'usage unique
- n surface mate diminuant les reflets
- ouverture refermable sur la boîte distributrice

Composition du produit

- qualité d'acier inoxydable selon la norme acier AISI 4101, marquage de couleur biocompatible (marquage de sécurité L&R Safety Mark)

Sentina® Portes-aiguilles

stériles, en emballage individuel

Contenu	Taille (cm)	REF	Pharmacode	Unité de conditionnement (unité)
Sentina Porte-aiguille Mayo-Hegar	12	34177	6985853	25/100
Sentina Porte-aiguille Mayo-Hegar	14	34178	6985876	25/100
Sentina Micro-porte-aiguille sans crémaillère	16	34179	6985882	20/80

Sentina® Compléments



Indications

- dans les services hospitaliers ou en soins ambulatoires
- au bloc et dans le domaine opératoire
- en cabinet médical
- pour les soins infirmiers et dans les centres de soins

Propriétés

- offrent sécurité au patient et à l'utilisateur
- qualité élevée
- manipulation précise
- potentiels d'économie
- ils se distinguent clairement des instruments réutilisables grâce au marquage de sécurité L&R Safety Mark biocompatible résistant à l'abrasion et au symbole d'usage unique
- surface mate diminuant les reflets
- ouverture refermable sur la boîte distributrice

Composition du produit

- qualité d'acier inoxydable selon la norme acier AISI 4101, marquage de couleur biocompatible (marquage de sécurité L&R Safety Mark)

Sentina® Compléments

stériles, en emballage individuel

Contenu	Taille	REF	Pharmacode	Unité de conditionnement (unité)
Sentina Combinaison d'écarteurs Senn-Miller	16,0 cm	34202	6986143	20/80
Combinaison de curettes tranchantes Sentina d'après Williger	16,5 cm	34205	6986189	25/100
Sentina Curette de Fox Ø4mm	14,5 cm	34206	6986195	25/100
Sentina Canule d'irrigation, canal de 80 mm de longueur	80,0 mm	34212	6986249	25/100

Setpack® Toptex® lite Compresses abdominales RK

Économique | sûr | flexible | prêt à l'emploi



Indications

- n conçu pour une utilisation directe au bloc opératoire
- pour saisir et maintenir des organes et des tissus corporels
- pour arrêter l'hémorragie et pour absorber les fluides corporels pendant les interventions chirurgicales

Propriétés

- en gaze selon la norme DIN EN 14079
- n prélavé
- doux et absorbant
- 20 fils
- emballé dans un emballage intérieur pour produits stériles pour une extraction et un comptage rapides et sûrs du produit
- cartes de comptage séparées, doubles, autoadhésives

Composition du produit

100 % coton, puce de contraste radiographique (chlorure de polyvinyle et sulfate de baryum)

Modèles

- blanc, vert et bleu
- 4 et 6 couches

Setpack® Toptex® lite Compresses abdominales RK

stérile

	Contenu	Taille (cm)	Dimensions (cm)	REF	Unité de conditionnement (Emballage)
blanc					
2	Unité, 4 couches	8 x 90	8 x 90	15010	26/78
5	Unité, 4 couches	20 x 30	20 x 30	15007	14/42
2	Unité, 4 couches	40 x 40	40 x 40	15004	14/42
5	Unité, 4 couches	40 x 40	40 x 40	15001	6/18
2	Unité, 4 couches	50 x 60	50 x 60	15014	8/24
2	Unité, 6 couches	40 x 40	40 x 40	15012	12/36
5	Unité, 6 couches	40 x 40	40 x 40	15003	6/18
vert					
2	Unité, 4 couches	8 x 90	8 x 90	15009	26/78
5	Unité, 4 couches	20 x 30	20 x 30	15005	14/42
2	Unité, 4 couches	40 x 40	40 x 40	15006	14/42
5	Unité, 4 couches	40 x 40	40 x 40	15002	6/18
2	Unité, 4 couches	50 x 60	50 x 60	15013	8/24
2	Unité, 6 couches	40 x 40	40 x 40	15008	12/36
5	Unité, 6 couches	40 x 40	40 x 40	15000	6/18
2	Unité, 6 couches	50 x 60	50 x 60	15018	6/18
bleu					
5	Unité, 4 couches	40 x 40	40 x 40	15015	6/18

Setpack® Compresses de gaze RK

Économique | sûr | flexible | prêt à l'emploi



Indications

- conçu pour une utilisation directe au bloc opératoire
- pour tamponner et absorber des fluides corporels lors d'interventions chirurgicales

Propriétés

- en gaze selon la norme DIN EN 14079
- doux et absorbant
- tous les marques de découpe à l'intérieur, d'où aucun fil sur les bords
- emballé dans un emballage intérieur pour produits stériles pour une extraction et un comptage rapides et sûrs du produit
- cartes de comptage séparées, doubles, autoadhésives

Composition du produit

100 % coton, fil radiodétectable (bleu, polypropylène, fil polyester, sulfate de baryum)

Modèles

- 12, 16 ou 32 couches
- 17 et 20 fils

Setpack® Compresses de gaze RK

stérile

Dimensions (cm)	REF	Pharmacode	Unité de conditionnement (Emballage)
Emballages de 10 pièces, 12 couches, 17 fils			
7,5 x 7,5	15114		28/84
10,0 x 10,0	15100		20/60
10,0 x 12,5	15116		20/60
10,0 x 20,0	15102		16/48
Emballages de 10 pièces, 16 couches, 17 fils			
5,0 x 5,0	15110		34/102
7,5 x 7,5	15106		24/72
10,0 x 10,0	15101		20/60
10,0 x 12,5	15111		18/54
Emballages de 10 pièces, 32 couches, 20 fils			
10,0 x 10,0	15104		12/36
Emballages de 20 pièces, 16 couches, 17 fils			
5,0 x 5,0	15117		26/78
Emballages de 10 pièces, 24 couches, 17 fils			
10,0 x 20,0	18752	7727283	10/30

Setpack® Tampons RK

Économique | sûr | flexible | prêt à l'emploi



Indications

- conçu pour une utilisation directe au bloc opératoire
- pour l'absorption de sang et de sécrétions en cas d'interventions chirurgicales

Propriétés

- en gaze selon la norme DIN EN 14079
- doux et très absorbant
- avec anneau de sécurité en silicone
- 20 fils
- conditionnement double pour produits stériles
- cartes de comptage séparées, doubles, autoadhésives

Composition du produit

100 % coton, fil radiodélectable (bleu, polypropylène, fil polyester, sulfate de baryum), l'anneau de sécurité est en silicone

Setpack® Tampons RK

stérile

Taille	REF	Unité de conditionnement (Emballage)
Emballages de 5 pièces		
de la taille d'un poing 7	22800	16/48
Emballages de 10 pièces		
de la taille d'une noix 2	22801	72/144
de la taille d'une prune 3	22802	38/114
de la taille d'un œuf 4	22803	26/78
extra grand 6	22804	18/54
Emballages de 15 pièces		
de la taille d'une prune 3	22805	30/90
extra grand 6	22807	12/36
Emballages de 20 pièces		
de la taille d'une prune 3	22808	26/78
de la taille d'un œuf 4	22809	16/48
extra grand 6	22810	6/18

Setpack® Tampons de préparation RK

Économique | sûr | flexible | prêt à l'emploi



Indications

- conçu pour une utilisation directe au bloc opératoire
- pour la dissection d'organes, vaisseaux sanguins et couches de tissus lors d'interventions chirurgicales

Propriétés

- en gaze selon la norme DIN EN 14079
- rigide et très absorbant
- 24 fils
- en boîte coulissante en carton de bâtonnet avec grille de comptage pour un comptage aisé du nombre d'unités et un prélèvement aisé
- cartes de comptage séparées, doubles, autoadhésives

Composition du produit

100 % coton, fil radiodéTECTABLE (bleu, polypropylène, fil polyester, sulfate de baryum)

Setpack® Tampons de préparation RK

stérile

Taille	REF	Unité de conditionnement (Emballage)
Emballages de 10 pièces		
petit 2	12780	40/120
moyen 3	12781	40/120
grand 4	12782	40/120
Emballages de 20 pièces		
petit 2	12783	40/120
moyen 3	12784	40/120
grand 4	12785	40/120

Kitpack® start



Indications

- spécialement destiné à des interventions en salle d'opération

Propriétés

- disponible immédiatement
- pas de durée contractuelle
- stérile et utilisable directement
- gain de temps avant et après l'intervention
- une seule procédure de commande lors de l'achat
- réduit le temps de stockage
- souple dans la phase de test
- composé de manière économique

Composition du produit

Kitpack start contient l'équipement de base avec les principaux composants prêts à l'emploi à usage unique de chaque spécialité.

Modèles

- trousse pour chirurgie générale
- trousse de hanche
- trousse d'extrémité
- trousse vasculaire avec champ en U
- trousse de césarienne

trousse pour chirurgie générale

	Contenu	Taille	REF	Unité de conditionnement (Emballage)
1	Raucodrape Champ de table opératoire	150 cm x 190 cm	28145	6
4	Raucodrape Serviettes	30 cm x 40 cm		
1	Sentinex Blouse chirurgicale SMMS Standard	150 cm		
1	Raucodrape Housse de Mayo Standard	80 cm x 145 cm		
1	Sentinex Blouse chirurgicale SMMS Standard	150 cm		
1	Sentinex Blouse chirurgicale SMMS Special	150 cm		
1	Scalpel à usage unique figure 21 ¹			
1	Bac bleu ¹	250 ml		
5	Gazin Tampons RK ¹	Taille 6 extragrand		
10	Gazin Tampons RK ¹	Taille 4 de la taille d'un œuf		
10	Gazin Tampons de préparation RK ¹	petit taille 2		
10	Gazin Compresses de gaze RK 16 plis ¹	10 cm x 10 cm		
1	Raucodrape Bandes adhésives élastique	9 cm x 50 cm		
2	Raucodrape Champs adhésifs, 2 couches Plus	75 cm x <u>90</u> cm		
1	Raucodrape Champ adhésif, 2 couches Plus	175 cm x <u>180</u> cm		
1	Raucodrape Champ adhésif, 2 couches Plus	150 cm x <u>250</u> cm		

¹ Composants en boîte pliante

trousse de hanche

	Contenu	Taille	REF	Unité de conditionnement (Emballage)
1	Raucodrape Champ de table opératoire	150 cm x 190 cm	28146	4
4	Raucodrape Serviettes	30 cm x 40 cm		
1	Sentinex Blouse chirurgicale SMMS Standard	150 cm		
1	Raucodrape Housse de Mayo Standard	80 cm x 145 cm		
1	Trousse d'aspiration pour la chirurgie de type Yankauer CH 25 ¹	Ø 6 mm		
1	Raucodrape Poche d'aspiration 1 compartiment	38 cm x 40 cm		
2	Scalpels à usage unique figure 21 ¹			
1	Bac bleu ¹	250 ml		
10	Gazin Tampons RK ¹	Taille 6 extragrand		
30	Gazin Compresses de gaze RK 16 plis ¹	10 cm x 10 cm		
2	Toptex lite Compresses abdominales RK vert, 6 couches ¹	40 cm x 40 cm		
1	Sentinex Blouse chirurgicale SMMS Standard	150 cm		
2	Sentinex Blouses chirurgicales SMMS Special	150 cm		
1	Raucodrape Champ adhésif, 2 couches	75 cm x <u>90</u> cm		
1	Raucodrape Stockinette orthopédique, y compris 2 bandes adhésives filmées	33 cm x 110 cm 10 cm x 50 cm		
1	Raucodrape Champ opératoire, 2 couches	150 cm x 180 cm		
2	Raucodrape Bandes adhésives élastique	9 cm x 50 cm		
1	Raucodrape Champ fendu, 2 couches Plus,	<u>225</u> cm x 260 cm		
	fente	10 cm x 100 cm		
1	Raucodrape Champ d'anesthésie, 2 couches Plus	225 cm x <u>270</u> cm		

¹ Composants en boîte pliante

__marque la partie avec la surface adhésive

trousse d'extrémité

	Contenu	Taille	REF	Unité de conditionnement (Emballage)
1	Raucodrape Champ de table opératoire	150 cm x 190 cm	28147	5
2	Raucodrape Serviettes	30 cm x 40 cm		
1	Sentinex Blouse chirurgicale SMMS Standard	150 cm		
1	Raucodrape Housse de Mayo Standard	80 cm x 145 cm		
1	Sentinex Blouse chirurgicale SMMS Special	150 cm		
1	Raucodrape Housse pour caméra pliage à revers ¹	13 cm x 250 cm		
1	Bac bleu ¹	250 ml		
3	Curapor Pansements ¹	5 cm x 7 cm		
5	Gazin Tampons RK ¹	Taille 6 extragrand		
1	Scalpel à usage unique figure 11 ¹			
10	Gazin Compresses de gaze RK 16 plis ¹	10 cm x 10 cm		
1	Lenkelast Bande universelle ¹	12 cm x 5 m		
1	Raucodrape Champ opératoire, 2 couches	150 cm x 180 cm		
1	Raucodrape Bandes adhésives élastique	9 cm x 50 cm		
1	Raucodrape Stockinette courte	24 cm x 80 cm		
1	Raucodrape Champ pour extrémités, 2 couches Plus	225 cm x 320 cm		

¹ Composants en boîte pliante

trousse vasculaire avec champ en U

	Contenu	Taille	REF	Unité de conditionnement (Emballage)
1	Raucodrape Champ de table opératoire	150 cm x 190 cm	28148	5
4	Raucodrape Serviettes	30 cm x 40 cm		
1	Sentinex Blouse chirurgicale SMMS Standard	150 cm		
1	Raucodrape Housse de Mayo Standard	80 cm x 145 cm		
1	Sentinex Blouse chirurgicale SMMS Standard	150 cm		
1	Bac bleu ¹	250 ml		
1	Curapor Pansement ¹	10 cm x 8 cm		
5	Gazin Tampons RK ¹	Taille 6 extragrand		
10	Gazin Tampons de préparation RK ¹	Taille 3 moyen		
1	Scalpel à usage unique figure 10 ¹			
2	Scalpels à usage unique figure 15 ¹			
30	Gazin Compresses de gaze RK 16 plis ¹	10 cm x 10 cm		
1	Raucodrape Bandes adhésives élastique	9 cm x 50 cm		
1	Raucodrape Champ fendu, 2 couches Plus,	225 cm x 260 cm		
	fente	10 cm x 100 cm		
1	Raucodrape Champ adhésif, 2 couches Plus	150 cm x 250 cm		

¹ Composants en boîte pliante

trousse de césarienne

	Contenu	Taille	REF	Unité de conditionnement (Emballage)
1	Raucodrape Champ de table opératoire	150 cm x 190 cm	28149	4
4	Raucodrape Serviettes	30 cm x 40 cm		
1	Sentinex Blouse chirurgicale SMMS Standard	150 cm		
1	Raucodrape Housse de Mayo Standard	80 cm x 145 cm		
1	Trousse d'aspiration pour la chirurgie de type Yankauer CH 25 ¹	Ø 6 mm		
1	Scalpel à usage unique figure 22 ¹			
1	Bac bleu ¹	250 ml		
20	Gazin Tampons RK ¹	Taille 6 extragrand		
10	Gazin Compresse de gaze RK 16 plis ¹	10 cm x 10 cm		
5	Toptex lite Compresse abdominales RK vert, 4 couches ¹	40 cm x 40 cm		
1	Sentinex Blouse chirurgicale SMMS Standard	150 cm		
1	Sentinex Blouse chirurgicale SMMS Special	150 cm		
1	Raucodrape Bandes adhésives élastique	9 cm x 50 cm		
1	Raucodrape Champ bébé	90 cm x 100 cm		
1	Raucodrape Champ pour césarienne 2 avec jambières intégrées	260 cm x 310 cm		

¹ Composants en boîte pliante

__marque la partie avec la surface adhésive

Associations jeunes et moins jeunes !

Le programme de durabilité sociale de L&R.



L&R charity
WE CONNECT

Fournisseur de dispositifs médicaux, nous attachons de l'importance à l'Homme et à son bien-être.

Avec « **L&R charity – we connect** », notre programme de Corporate Social Sponsoring (CSS), nous soutenons les projets coup de cœur de nos collaboratrices et collaborateurs qui associent des personnes de différentes générations.



Vous trouverez bon nombre de nos projets CSS ici.





Désinfection

L+R handdisinfect blue

Désinfectant pour les mains au propanol



Indications

- pour la désinfection hygiénique et chirurgicale des mains

Propriétés

- désinfection hygiénique des mains selon VAH/EN 1500 ; 30 s
- désinfection chirurgicale des mains selon VAH/EN 12791 ; 90 s
- bactéricide selon VAH/ EN 13727 ; 30 s
- levuricide selon VAH/ EN 13624 ; 30 s
- tuberculocide selon EN 14348 ; 30 s
- mycobactéricide selon EN 14348 ; 30 s
- action virucide limitée selon DW/ RKI, virucide contre les virus enveloppés selon EN 14476 ; 30 s
- action virucide limitée PLUS, y compris norovirus et adénovirus conformément à EN 14476 ; 30 s
- efficace contre les rotavirus conformément à EN 14476 ; 30 s
- sans résidus

Composition du produit

composants actifs dans 100 g de solution :

- 45 g Propan-2-ol
- 30 g propan-1-ol

Remarques

- appliqué non dilué par frottement sur les mains sèches
- ne pas sécher les mains pendant le temps d'application indiqué
- les pouces et le bout des doigts, en particulier, doivent être mouillés de bout en bout
- produit désinfectant pour les mains, à utiliser avec précaution
- toujours lire l'étiquette et la notice avant toute utilisation

Référencement

- Liste VAH, liste d'expertises ÖGHMP, liste des virucides de l'IHO

L+R handdisinfect blue

Contenu d'un paquet	REF	Pharmacode	Unité de conditionnement
100 ml	34696	6942281	1/40 flacons
500 ml	34697	6942298	1/20 flacons
1000 ml	34698	6942306	1/10 flacons

L+R handdisinfect green

Désinfectant pour les mains à l'éthanol



Indications

- pour la désinfection hygiénique et chirurgicale des mains

Propriétés

- désinfection hygiénique des mains selon VAH/EN 1500 ; 30 s
- désinfection chirurgicale des mains selon VAH/EN 12791 ; 90 s
- bactéricide selon VAH/ EN 13727 ; 30 s
- levuricide selon VAH/ EN 13624 ; 30 s
- fongicide selon VAH/ EN 13624 ; 30 s
- tuberculocide selon EN 14348 ; 30 s
- mycobactéricide selon EN 14348 ; 30 s
- action virucide limitée selon DVV/ RKI, virucide contre les virus enveloppés selon EN 14476 ; 30 s
- virucide selon EN 14476 ; 30 s
- sans résidus

Composition du produit

composants actifs dans 100 g de solution :

- 85 g éthanol

Remarques

- appliqué non dilué par frottement sur les mains sèches
- ne pas sécher les mains pendant le temps d'application indiqué
- les pouces et le bout des doigts, en particulier, doivent être mouillés de bout en bout
- produit désinfectant pour les mains, à utiliser avec précaution
- toujours lire l'étiquette et la notice avant toute utilisation

Référencement

- Liste VAH, liste d'expertises ÖGHMP, liste des virucides de l'IHO

L+R handdisinfect green

Contenu d'un paquet	REF	Pharmacode	Unité de conditionnement
100 ml	34699	6942341	1/40 flacons
500 ml	34700	6942358	1/20 flacons
1000 ml	34701	6942364	1/10 flacons

L+R handdisinfect gel

Gel à l'éthanol pour la désinfection des mains



Indications

- pour la désinfection hygiénique et chirurgicale des mains

Propriétés

- désinfection hygiénique des mains selon VAH/EN 1500 ; 30 s
- désinfection chirurgicale des mains selon VAH/EN 12791 ; 90 s
- bactéricide selon VAH/ EN 13727 ; 30 s
- levuricide selon VAH/ EN 13624 ; 30 s
- tuberculocide selon EN 14348 ; 30 s
- mycobactéricide selon EN 14348 ; 30 s
- action virucide limitée selon DW/ RKI, virucide contre les virus enveloppés selon EN 14476 ; 30 s
- virucide selon EN 14476 ; 30 s
- sans résidus

Composition du produit

composants actifs dans 100 g de solution :

- 85 g éthanol

Remarques

- appliqué non dilué par frottement sur les mains sèches
- ne pas sécher les mains pendant le temps d'application indiqué
- les pouces et le bout des doigts, en particulier, doivent être mouillés de bout en bout
- produit désinfectant pour les mains, à utiliser avec précaution
- toujours lire l'étiquette et la notice avant toute utilisation

Référencement

- Liste VAH, liste d'expertises ÖGHMP, liste des virucides de l'IHO

L+R handdisinfect gel

Contenu d'un paquet	REF	Pharmacode	Unité de conditionnement
100 ml	34702	6942312	1/40 flacons
500 ml	34703	6942329	1/20 flacons
1000 ml	34704	6942335	1/10 flacons

L+R surfacedisinfect alcohol wipes

Lingettes imprégnées d'alcool



Indications

- pour la désinfection des surfaces et des dispositifs médicaux
- pour la désinfection des surfaces résistant à l'alcool (selon l'ordonnance sur les produits biocides), en particulier des surfaces présentant un risque de transmission selon le RKI et des dispositifs médicaux au sens de la loi sur les dispositifs médicaux (MPG).
- pour la désinfection rapide des surfaces et des dispositifs médicaux non invasifs

Propriétés

- bactéricide selon DGHM/VAH, EN 13727, EN 16615; 1 Min.*
- levuricide selon DGHM/VAH, EN 13624, EN 16615; 1 Min.*
- tuberculocide selon EN 14348 ; 1 min
- mycobactéricide selon EN 14348 ; 1 min
- action virucide limitée selon DW/ RKI et EN 14476 ; 30 sec.
- action virucide limitée PLUS, y compris norovirus et adénovirus conformément à EN 14476 ; 30 s
- efficace contre les rotavirus conformément à EN 14476 ; 30 s
- Potée/surfaces désinfectables : env. 0,5 m²/lingette
- testé en conditions pratiques conformément à EN 16615 : même les premières lingettes agissent en une minute
- séchage sans résidu

Composition du produit

composants actifs dans 100 g de solution :

- 25 g éthanol
- 24 g propan-1-ol

Remarques

- essuyer soigneusement les surfaces, vérifier qu'elles sont mouillées de bout en bout et laisser agir
- après utilisation, éliminer le tissu avec les déchets
- ne convient pas aux surfaces sensibles à l'alcool
- pour prévenir le dessèchement des lingettes, refermer l'emballage des lingettes après utilisation
- produit désinfectant de surface, à utiliser avec précaution
- toujours lire l'étiquette et la notice avant toute utilisation

Référencement

- Liste VAH, liste d'expertises ÖGHMP, liste des virucides de l'IHO

L+R surfacedisinfect alcohol wipes

Contenu d'un paquet	REF	Pharmacode	Unité de conditionnement
1 flowpack de 60 lingettes de 20 x 18 cm	34770	6942571	1/12 Flowpacks

* Référencé dans la colonne 5 minutes de la liste VAH du segment « systèmes de lingettes prêts à l'emploi »

* Valeur de référencement VAH, désinfection rapide selon DGHM : 1 min

L+R surfacedisinfect alcohol maxi wipes

Maxi lingettes imprégnées d'alcool



Indications

- pour la désinfection des surfaces et des dispositifs médicaux
- pour la désinfection des surfaces résistant à l'alcool (selon l'ordonnance sur les produits biocides), en particulier des surfaces présentant un risque de transmission selon le RKI et des dispositifs médicaux au sens de la loi sur les dispositifs médicaux (MPG).
- pour la désinfection rapide des surfaces et des dispositifs médicaux non invasifs

Propriétés

- bactéricide selon DGHM/VAH, EN 13727, EN 16615; 1 Min.*
- levuricide selon DGHM/VAH, EN 13624, EN 16615; 1 Min.*
- tuberculicide selon EN 14348 ; 1 min
- mycobactéricide selon EN 14348 ; 1 min
- action virucide limitée selon DW/ RKI et EN 14476 ; 30 sec.
- action virucide limitée PLUS, y compris norovirus et adénovirus conformément à EN 14476 ; 30 s
- efficace contre les rotavirus conformément à EN 14476 ; 30 s
- Potée/surfaces désinfectables : env. 1 m²/lingette
- testé en conditions pratiques conformément à EN 16615 : même les premières lingettes agissent en une minute
- séchage sans résidu
- utilisation particulièrement sûre grâce au maxi-pack pré-rempli et prêt à l'emploi

Composition du produit

composants actifs dans 100 g de solution :

- 25 g éthanol
- 24 g propan-1-ol

Remarques

- essuyer soigneusement les surfaces, vérifier qu'elles sont mouillées de bout en bout et laisser agir
- après utilisation, éliminer le tissu avec les déchets
- ne convient pas aux surfaces sensibles à l'alcool
- pour prévenir le dessèchement des lingettes, refermer l'emballage des lingettes après utilisation
- produit désinfectant de surface, à utiliser avec précaution
- toujours lire l'étiquette et la notice avant toute utilisation

Référencement

- Liste VAH, liste d'expertises ÖGHMP, liste des virucides de l'IHO

L+R surfacedisinfect alcohol maxi wipes

Contenu d'un paquet	REF	Pharmacode	Unité de conditionnement
1 distributeur de 110 lingettes de 38 x 20 cm	34771	6942565	4 distributeurs de lingettes

* Référencé dans la colonne 5 minutes de la liste VAH du segment « systèmes de lingettes prêts à l'emploi »

L+R surfacedisinfekt alcohol tissues

Lingettes imprégnées d'alcool



Indications

- pour la désinfection des surfaces et des dispositifs médicaux
- pour la désinfection des surfaces résistant à l'alcool (selon l'ordonnance sur les produits biocides), en particulier des surfaces présentant un risque de transmission selon le RKI et des dispositifs médicaux au sens de la loi sur les dispositifs médicaux (MPG).
- pour la désinfection rapide des surfaces et des dispositifs médicaux non invasifs

Propriétés

- bactéricide selon DGHM/VAH, EN 13727, EN 16615; 1 Min.*
- levuricide selon DGHM/VAH, EN 13624, EN 16615; 1 Min.*
- tuberculocide selon EN 14348 ; 1 min
- mycobactéricide selon EN 14348 ; 1 min
- action virucide limitée selon DW/RKI et EN 14476 ; 30 sec.
- action virucide limitée PLUS, y compris norovirus et adénovirus conformément à EN 14476 ; 30 s
- efficace contre les rotavirus conformément à EN 14476 ; 30 s
- Potée/surfaces désinfectables : env. 0,2 m²/lingette
- testé en conditions pratiques conformément à EN 16615 : même les premières lingettes agissent en une minute

Composition du produit

composants actifs dans 100 g de solution :

- 25 g éthanol
- 24 g propan-1-ol

Remarques

- essuyer soigneusement les surfaces, vérifier qu'elles sont mouillées de bout en bout et laisser agir
- après utilisation, éliminer le tissu avec les déchets
- ne convient pas aux surfaces sensibles à l'alcool
- pour prévenir le dessèchement des lingettes, refermer l'emballage des lingettes après utilisation
- produit désinfectant de surface, à utiliser avec précaution
- toujours lire l'étiquette et la notice avant toute utilisation

Référencement

- Liste VAH, liste d'expertises ÖGHMP, liste des virucides de l'IHO

L+R surfacedisinfekt alcohol tissues

Contenu d'un paquet	REF	Pharmacode	Unité de conditionnement
1 boîte de 100 lingettes de 22,5 x 13,8 cm	34772	6942559	1/12 boîtes

* Référencé dans la colonne 5 minutes de la liste VAH du segment « systèmes de lingettes prêts à l'emploi »

* Valeur de référencement VAH, désinfection rapide selon DGHM : 1 min

L+R surfacedisinfekt alcohol

Solution prête à l'emploi à l'alcool



Indications

- pour la désinfection des surfaces et des dispositifs médicaux
- pour la désinfection des surfaces résistant à l'alcool (selon l'ordonnance sur les produits biocides), en particulier des surfaces présentant un risque de transmission selon le RKI et des dispositifs médicaux au sens de la loi sur les dispositifs médicaux (MPG).
- pour la désinfection rapide des surfaces et des dispositifs médicaux non invasifs

Propriétés

- bactéricide selon DGHM/VAH, EN 13727, EN 16615; 1 Min.*
- levuricide selon DGHM/VAH, EN 13624, EN 16615; 1 Min.*
- tuberculocide selon EN 14348 ; 1 min
- mycobactéricide selon EN 14348 ; 1 min
- action virucide limitée selon DWV/ RKI et EN 14476 ; 30 sec.
- action virucide limitée PLUS, y compris norovirus et adénovirus conformément à EN 14476 ; 30 s
- efficace contre les rotavirus conformément à EN 14476 ; 30 s
- formulation sans aldéhyde, sans colorant et sans parfum
- sans résidu

Composition du produit

composants actifs dans 100 g de solution :

- 25 g éthanol
- 24 g propan-1-ol

Remarques

- appliquer non dilué sur la surface et frotter soigneusement à l'aide d'un tissu
- veiller à un recouvrement total et laisser agir
- ne convient pas aux surfaces sensibles à l'alcool
- ne pas appliquer plus de 50 ml de solution prête à l'emploi par m² de surface à traiter ou 100 ml par m² de superficie de la pièce
- en présence d'appareils électriques, il convient de prévenir tout risque d'explosion ou de vérifier que ces appareils sont hors tension
- produit désinfectant de surface, à utiliser avec précaution
- toujours lire l'étiquette et la notice avant toute utilisation

Référencement

- Liste VAH, liste d'expertises ÖGHMP, liste des virucides de l'IHO

L+R surfacedisinfekt alcohol

Contenu d'un paquet	REF	Pharmacode	Unité de conditionnement
1000 ml	34773	6942542	1/10 flacons

* Référencé dans la colonne 5 minutes de la liste VAH

L+R surfacedisinfect universal wipes

Lingettes sans alcool



Indications

- pour la désinfection des surfaces et des dispositifs médicaux
- pour la désinfection des surfaces sensibles à l'alcool (selon l'ordonnance sur les produits biocides), en particulier des surfaces présentant un risque de transmission selon le RKI et des dispositifs médicaux au sens de la loi sur les dispositifs médicaux (MPG).
- pour la désinfection rapide des surfaces et des dispositifs médicaux non invasifs

Propriétés

- bactéricide selon DGHM/VAH, EN 13727, EN 16615; 1 Min.*
- levuricide selon DGHM/VAH, EN 13624, EN 16615; 1 Min.*
- action virucide limitée selon DVV/ RKI et EN 14476 ; 30 sec.
- efficace contre les rotavirus conformément à EN 14476 ; 30 s
- efficace contre les polyomavirus SV 40 conformément à EN 14476 ; 1 min
- Potée/surfaces désinfectables : env. 1 m²/lingette
- testé en conditions pratiques conformément à EN 16615 : même les premières lingettes agissent en une minute
- compatibilité particulière avec les matériaux
- Recommandations du fabricant : Désinfection de dispositifs médicaux Lohmann & Rauscher (Suprasorb® CNP P3), Désinfection d'appareil à ultrasons et de têtes à ultrasons Philips Healthcare

Composition du produit

composants actifs dans 100 g de solution :

- 0.4 g chlorure d'alkyldiméthylbenzylammonium (C12-16)
- 0.4 g chlorure de didécylméthylammonium

Remarques

- essuyer soigneusement les surfaces, vérifier qu'elles sont mouillées de bout en bout et laisser agir
- le port de gants est recommandé
- après utilisation, éliminer le tissu avec les déchets
- pour prévenir le dessèchement des lingettes, refermer l'emballage des lingettes après utilisation
- produit désinfectant de surface, à utiliser avec précaution
- toujours lire l'étiquette et la notice avant toute utilisation

Référencement

- Liste VAH, liste d'expertises ÖGHMP, liste des virucides de l'IHO

L+R surfacedisinfect universal wipes

Contenu d'un paquet	REF	Pharmacode	Unité de conditionnement
1 flowpack de 60 lingettes de 20 x 18 cm	34570	6942602	1/12 Flowpacks

* Référencé dans la colonne 5 minutes de la liste VAH du segment « systèmes de lingettes prêts à l'emploi »

L+R surfacedisinfekt universal maxi wipes

Maxi lingettes sans alcool



Indications

- pour la désinfection des surfaces et des dispositifs médicaux
- pour la désinfection des surfaces sensibles à l'alcool (selon l'ordonnance sur les produits biocides), en particulier des surfaces présentant un risque de transmission selon le RKI et des dispositifs médicaux au sens de la loi sur les dispositifs médicaux (MPG).
- pour la désinfection rapide des surfaces et des dispositifs médicaux non invasifs

Propriétés

- bactéricide selon DGHM/VAH, EN 13727, EN 16615; 1 Min.*
- levuricide selon DGHM/VAH, EN 13624, EN 16615; 1 Min.*
- action virucide limitée selon DVV/ RKI et EN 14476 ; 30 sec.
- efficace contre les rotavirus conformément à EN 14476 ; 30 s
- efficace contre les polyomavirus SV 40 conformément à EN 14476 ; 1 min
- Potée/surfaces désinfectables : env. 2 m²/lingette
- testé en conditions pratiques conformément à EN 16615 : même les premières lingettes agissent en une minute
- utilisation particulièrement sûre grâce au maxi-pack pré-rempli et prêt à l'emploi
- compatibilité particulière avec les matériaux
- Recommandations du fabricant : Désinfection de dispositifs médicaux Lohmann & Rauscher (Suprasorb® CNP P3), Désinfection d'appareil à ultrasons et de têtes à ultrasons Philips Healthcare

Composition du produit

composants actifs dans 100 g de solution :

- 0.4 g chlorure d'alkyldiméthylbenzylammonium (C12-16)
- 0.4 g chlorure de didécylméthylammonium

Remarques

- essuyer soigneusement les surfaces, vérifier qu'elles sont mouillées de bout en bout et laisser agir
- le port de gants est recommandé
- après utilisation, éliminer le tissu avec les déchets
- pour prévenir le dessèchement des lingettes, refermer l'emballage des lingettes après utilisation
- produit désinfectant de surface, à utiliser avec précaution
- toujours lire l'étiquette et la notice avant toute utilisation

Référencement

- Liste VAH, liste d'expertises ÖGHMP, liste des virucides de l'IHO

L+R surfacedisinfekt universal maxi wipes

Contenu d'un paquet	REF	Pharmacode	Unité de conditionnement
1 distributeur de 110 lingettes de 38 x 20 cm	34571	6942594	4 distributeurs de lingettes

* Référencé dans la colonne 5 minutes de la liste VAH du segment « systèmes de lingettes prêts à l'emploi »

L+R surfacedisinfect universal tissues

Lingettes sans alcool



Indications

- pour la désinfection des surfaces et des dispositifs médicaux
- pour la désinfection des surfaces sensibles à l'alcool (selon l'ordonnance sur les produits biocides), en particulier des surfaces présentant un risque de transmission selon le RKI et des dispositifs médicaux au sens de la loi sur les dispositifs médicaux (MPG).
- pour la désinfection rapide des surfaces et des dispositifs médicaux non invasifs

Propriétés

- bactéricide selon DGHM/VAH, EN 13727, EN 16615; 1 Min.*
- levuricide selon DGHM/VAH, EN 13624, EN 16615; 1 Min.*
- action virucide limitée selon DVV/ RKI et EN 14476 ; 30 sec.
- efficace contre les rotavirus conformément à EN 14476 ; 30 s
- efficace contre les polyomavirus SV 40 conformément à EN 14476 ; 1 min
- Potée/surfaces désinfectables : env. 0,2 m²/lingette
- testé en conditions pratiques conformément à EN 16615 : même les premières lingettes agissent en une minute
- compatibilité particulière avec les matériaux
- Recommandations du fabricant : Désinfection de dispositifs médicaux Lohmann & Rauscher (Suprasorb® CNP P3), Désinfection d'appareil à ultrasons et de têtes à ultrasons Philips Healthcare

Composition du produit

composants actifs dans 100 g de solution :

- 0.4 g chlorure d'alkyldiméthylbenzylammonium (C12-16)
- 0.4 g chlorure de didécylméthylammonium

Remarques

- essuyer soigneusement les surfaces, vérifier qu'elles sont mouillées de bout en bout et laisser agir
- le port de gants est recommandé
- après utilisation, éliminer le tissu avec les déchets
- pour prévenir le dessèchement des lingettes, refermer l'emballage des lingettes après utilisation
- produit désinfectant de surface, à utiliser avec précaution
- toujours lire l'étiquette et la notice avant toute utilisation

Référencement

- Liste VAH, liste d'expertises ÖGHMP, liste des virucides de l'IHO

L+R surfacedisinfect universal tissues

Contenu d'un paquet	REF	Pharmacode	Unité de conditionnement
1 boîte de 100 lingettes de 22,5 x 13,8 cm	34572	6942588	1/12 boîtes

* Référencé dans la colonne 5 minutes de la liste VAH du segment « systèmes de lingettes prêts à l'emploi »

L+R handwash soft

Lotion nettoyante



Indications

- Lotion nettoyante pour un lavage doux des mains

Propriétés

- PH-neutre
- sans colorant et sans parfum
- non alcalin et sans savon
- excellente tolérance cutanée
- testé dermatologiquement
- nettoyage doux de la peau abimée

Composition du produit

- Aqua, Sodium Laureth Sulfate, Sodium Chloride, Coco-Glucoside, Glyceryl Oleate, Sodium Benzoate, Citric Acid, Sodium Salicylate, Polyquaternium-7

L+R handwash soft

Contenu d'un paquet	REF	Pharmacode	Unité de conditionnement
500 ml	140451	7031162	1/20 flacons
1000 ml	140452	7031179	1/10 flacons

L+R dispenser pour L+R handdisinfect



Indications

- distributeur pour l'application de désinfectant pour les mains, de lotions nettoyantes et de soin

Propriétés

- n disponible en trois versions différentes pour tous les flacons de 500 ml et 1 000 ml disponibles sur le marché : levier court, levier long et Touchless
- disponible également en vert (green), bleu (blue) et lilas (gel) pour favoriser l'observance et permettre une meilleure distinction
- distributeur robuste en aluminium, simple à monter
- course de dosage réglable d'env. 0,75 ml à env. 1,5 ml
- extraction simple et remplacement rapide de flacon possible
- gamme complète d'accessoires pour un montage flexible même dans des emplacements difficiles

Accessoires produits désinfectants

Contenu d'un paquet	REF	Pharmacode	Unité de conditionnement
L+R dispenser 500 ml			
Levier court	140400	7239141	1
Levier long	140401	7239158	1
Touchless	140402	7239164	1
green levier court	140403	7239170	1
green Touchless	140405	7239187	1
blue levier court	140406	7239193	1
blue Touchless	140408	7239201	1
L+R dispenser 1000 ml			
Levier court	140412	7239230	1
Levier long	140413	7239247	1
Touchless	140414	7239253	1
green levier court	140415	7239276	1
green Touchless	140417	7239282	1
blue levier court	140418	7239299	1
blue Touchless	140420	7239307	1

Accessoire L+R disinfect

Accessoire L+R disinfect

Contenu d'un paquet	REF	Pharmacode	Unité de conditionnement
Support pour bac L+R dispenser			
500 ml	140424	7239342	1
1000 ml	140425	7239359	1
Touchless	140426	7239365	1
Pompe en acier inoxydable L+R dispenser			
500 ml	140427	7239394	1
1000 ml	140428	7239402	1
Fixation cadre tubulaire L+R dispenser			
500 ml	140429	7239419	1
1000 ml	140430	7239425	1
Paroi arrière rail Dräger L+R dispenser			
500 ml	140431	7239431	1
1000 ml	140432	7239448	1
Équerre L+R dispenser			
500 ml	140433	7239454	1
1000 ml	140434	7239460	1
Équerre cadre tubulaire L+R dispenser			
500 ml	140435	7239477	1
Équerre rail Dräger L+R dispenser			
500 ml	140437	7239508	1
Support de table L+R dispenser			
500 ml	140439	7239520	1
1000 ml	140441	7239537	1
Pompe à usage unique L+R dispenser			
500 ml	140449	7239371	1
1000 ml	140450	7239388	1
Pompe de dosage L+R handdisinfect			
500 ml	140440	7237136	1
1000 ml	140442	7237142	1
Fixation L+R surfacedisinfect wipes			
Support mural	140443	7239543	1
Fixation multiple	140444	7239566	1
Fixation L+R surfacedisinfect tissues			
Support mural	140445	7239572	1
Tête de vaporisation L+R surfacedisinfect			
1000 ml	140447	7237159	1



Dermatologie

Curatest®

Emplâtre de test épicutané en non-tissé



Indications

- pour réaliser des tests épicutanés

Propriétés

- utilisation simple lors du recouvrement et de l'application
- maintien correct et durable
- bords marquables, détachables pour faciliter le diagnostic
- plaquettes en non-tissé absorbantes
- doux pour la peau

Composition du produit

- couche vectrice en non-tissé : blanc, 100 % polypropylène
 - bord de la chambre de test : film de polyester
- plaquettes en non-tissé : 100 % viscose, recouvertes de polyéthylène d'un côté ; adhésif en polyacrylate doux pour la peau (sans colophane et sans dérivé de colophane).:

Curatest®

10 chambres de test par emplâtre

Dimensions (cm)	REF	Pharmacode	Unité de conditionnement (unité)
12,5 x 7,5	30054	2188172	50/1200

The background of the page is a light pink color with a complex geometric pattern of thin, darker pink lines. These lines intersect to form a variety of irregular polygons, creating a network-like or crystalline structure. The pattern is dense and covers the entire page, except for a solid pink horizontal bar at the top.

Ophthalmologie

Pro-ophta® Bâtonnets ophtalmiques

Bâtonnet

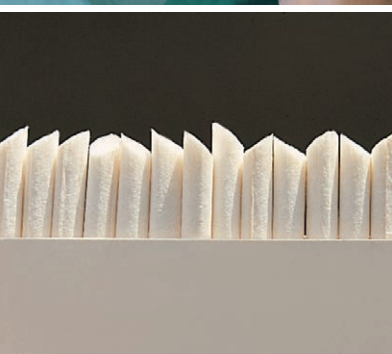

Indications

- pour absorber, tamponner, retirer les corps étrangers, fixer et maintenir (préparer tout en préservant les tissus)
- à utiliser pour des interventions en ophtalmologie ou en microchirurgie ophtalmologique

Propriétés

- pouvoir absorbant élevé
- bonne capillarité
- vitesse d'absorption élevée
- maintenant la rigidité nécessaire pour le méchage et la préparation
- biseauté des deux côtés

Composition du produit

non-tissé blanc très absorbant enroulé sur bâtonnet rigide stabilisé avec une enveloppe absorbante: 100 % cellulose

Pro-ophta® Bâtonnets ophtalmiques

Dimensions (mm)	Ø (mm)	REF	Pharmacode	Unité de conditionnement (unité)
non stérile, emballé par 500 unités				
64 x 5	5	16515	1101720	500/25000
stérile, scellé par 20 unités				
64 x 5	5	16516	2358958	400/1600

Pro-ophta® Lancette/bâtonnets oculaires

Bâtonnet



Indications

- utilisés pour l'absorption de fluides et pour la préparation des interventions en ophtalmologie et en microchirurgie
- application ciblée de médicaments

Propriétés

- absorbe jusqu'à 15 fois son propre poids en liquides
- très faible teneur en particules même après découpe du produit
- ne cause qu'une légère sensation de corps étranger

Composition du produit

Pointe: 100 % alcool polyvinylique
Tige: polypropylène

Pro-ophta® Lancette/bâtonnets oculaires

stérile

REF	Pharmacode	Unité de conditionnement (unité)
14917	3710558	180/2160

Pro-ophta® Pansement oculaire S

Pansement oculaire



Indications

- pour la protection de l'œil
 - ◆ après opération d'une ptose
 - ◆ en cas de lagophtalmie
 - ◆ en cas de parésie faciale
 - ◆ en cas de kératite sèche

Propriétés

- disque perméable à la lumière, rigide et résistant à la rupture
- un contrôle régulier de l'œil est pratiqué
- application de médicaments possible
- adhésif doux pour la peau — convient aux traitements à long terme
- rapidement applicable
- disponible en 2 tailles de disques

Composition du produit

Tissu élastique dans le sens de la largeur, couleur chair, 70 % viscose, 30 % polyamide

Disque transparent: polycarbonate transparent, substance adhésive en polyacrylate douce pour la peau

Pro-ophta® Pansement oculaire S

non stérile, scellé en emballage individuel

Taille	Dimensions (cm)	Ø (cm)	Zone bombée (cm)	REF	Pharmacode	Unité de conditionnement (unité)
petit	10,0 x 7,2	4,6	0,6	34227	1696311	1/5/200
petit	10,0 x 7,2	4,6	0,6	34228	2601264	50/600
grande	11,4 x 7,8	5,1	0,8	34229	1696328	1/5/120
grande	11,4 x 7,8	5,1	0,8	34230	2187557	50/600

Pro-ophta® Pansement oculaire D

Pansement oculaire



Indications

- pour la protection de l'œil
 - ◆ après opération d'une ptose
 - ◆ en cas de lagophtalmie
 - ◆ en cas de parésie faciale
 - ◆ en cas de kératite sèche
- pour recouvrir l'œil la nuit
- particulièrement adaptée aux patients photosensibles

Propriétés

- disque imperméable à la lumière, rigide et résistant à la rupture
- convient aux traitements à long terme
- fixation fiable
- rapidement applicable

Composition du produit

Tissu élastique dans le sens de la largeur, couleur chair, 70 % viscose 30 % polyamide: couvercle imperméable à la lumière, Polycarbonate, noir

substance adhésive en polyacrylate douce pour la peau

Pro-ophta® Pansement oculaire D

non stérile, scellé en emballage individuel

Dimensions (cm)	Ø (cm)	Zone bombée (cm)	REF	Pharmacode	Unité de conditionnement (unité)
10,0 x 7,2	4,6	0,6	34225	1695754	1/5/200
10,0 x 7,2	4,6	0,6	34226	2187528	50/600

Pro-ophta® Pansement oculaire K

Pansement oculaire



Indications

- pour les soins en cas de blessures externes de l'œil
- pour l'immobilisation de la paupière
- pour protéger l'œil en cas d'opération en position ventrale (par ex. en cas d'opération de la colonne vertébrale ou d'intervention en neurochirurgie au niveau du crâne)

Propriétés

- s'adapte bien au contour du visage
- l'adhésif doux pour la peau assure une fixation fiable, même en cas de traitement à long terme
- est facile à retirer et ne laisse pas de résidus
- applicable rapidement et confortablement
- pouvoir absorbant élevé

Composition du produit

Tissu élastique dans le sens de la largeur, couleur chair: 70 % viscose, 30 % polyamide
Filet/tampon d'ouate:
ouate/compresse: 100 % coton
Filet tubulaire: 100 % viscose, substance adhésive en polyacrylate douce pour la peau

Pro-ophta® Pansement oculaire K

non stérile, scellé en emballage individuel

Dimensions (cm)	REF	Pharmacode	Unité de conditionnement (unité)
11,4 x 7,8	34104	7800376	50/600

Pro-ophta® Junior

Pansement occlusif



Indications

- pour recouvrir l'œil dans le cadre d'un traitement occlusif (par ex. en cas d'amblyopie ou de strabisme)

Propriétés

- emplâtre opaque
- matériau mince et souple
- adhésif doux pour la peau
- s'enlève facilement et sans résidu
- utilisable à gauche comme à droite

Composition du produit

Support en non-tissé couleur chair:
100 % polyester
centre opaque et perméable à l'air:
100 % Tissue de coton

Remarques

- agréable à porter sous des lunettes
- numéro de position dans le catalogue d'aides 25.21.20.2 (indications sur la formulation d'ordonnances et le remboursement valables uniquement en Allemagne)

Pro-ophta® Junior Mini

Dimensions (cm)	REF	Pharmacode	Unité de conditionnement (unité)
en pochette transparente			
5,4 x 6,5	16841	2737101	5/2000
en boîte pliante			
5,4 x 6,5	16846	2737124	50/1300
5,4 x 6,5	16843	2737130	100/2400

Pro-ophta® Junior Maxi

Dimensions (cm)	REF	Pharmacode	Unité de conditionnement (unité)
en pochette transparente			
5,9 x 7,0	16840	2737147	5/2000
en boîte pliante			
5,9 x 7,0	16845	2737176	50/1300
5,9 x 7,0	16842	2737182	100/2400

Pro-ophta® coussin oculaire

Compresse oculaire



Indications

- pour protéger les yeux des influences mécaniques
- pour l'application de médicaments

Propriétés

- forme anatomique
- soudé sur tout le pourtour
- perméable à l'air
- doux et souple
- coussin en ouate absorbant

Composition du produit

Interne: ouate absorbante, gonflée, 60 % viscose, 40 % PP/PE

Externe: revêtement en non-tissé doux des deux côtés, 100 % polypropylène

Remarques

- convient également aux personnes porteuses de lunettes

Pro-ophta® coussin oculaire

Dimensions (cm)	REF	Pharmacode	Unité de conditionnement (unité)
non stérile, en boîte pliante			
7,2 x 6,2	13041	5742930	50/500
stérile, scellé en emballage individuel			
7,2 x 6,2	13043	5742924	25/250

Pro-ophta® compresse oculaire



Indications

- pour protéger les yeux des influences mécaniques
- pour l'application de médicaments

Propriétés

- forme anatomique
- doux pour la peau
- utilisable des deux côtés
- compresse oculaire absorbante

Composition du produit

Interne: Ouate en coton

Externe:

Recouvert de gaze de pansement des deux côtés

Pro-ophta® compresse oculaire

Dimensions (cm)	REF	Pharmacode	Unité de conditionnement (unité)
non stérile, en boîte pliante, avec couches intermédiaires en papier			
6,6 x 5,3	142021	7837966	5/250
6,6 x 5,3	142022	7837965	50/500
stérile, scellé en emballage individuel			
6,6 x 5,3	142020	7837964	5/200
5.3 x 6.6	142024	7837967	50/500



Nez-gorge-oreille

Raucocel® Mèches pour épistaxis

Mèches pour épistaxis

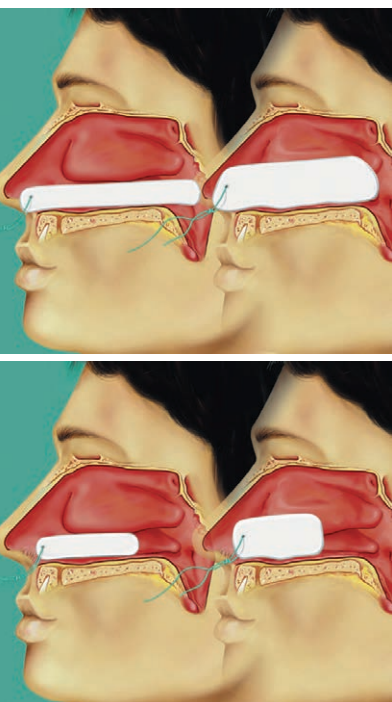

Indications

- Mèche pour épistaxis 100 : pour arrêter une hémorragie dans la cavité nasale postérieure et pour une utilisation postopératoire par ex. après une conchotomie
- Mèche pour épistaxis 55 : pour arrêter une hémorragie dans la cavité nasale médiale

Propriétés

- coagulation physiologique sur base du principe d'anticoagulation
- application rapide et atraumatique
- peut être utilisé pour le transport de solutions médicamenteuses

Composition du produit

alcool polyvinylique, fil de retrait en soie chirurgicale

Remarques

- il convient d'humidifier abondamment les mèches avant le retrait

Conseil

- nous vous proposons également les accessoires correspondants :
 - ◆ Lingette à instruments
 - ◆ Bandeau

Raucocel® Mèche pour épistaxis, 100 mm

scellé stérilement en emballage individuel, avec fil

Longueur (mm)	Dimensions (mm)	REF	Pharmacode	Unité de conditionnement (unité)
100	3,8 x 12,0	10143	3710972	10/240

Produits divers



Homed Pansement pour le nez

REF	Pharmacode	Unité de conditionnement (Emballage)
152647	7735479	1/10



Hygiène & soins

Gants en coton



Propriétés

- Gant 100% coton pour recouvrement des mains. Par exemple, pour port sous des gants en caoutchouc et en latex ou pour utilisation d'objets sensibles.

Composition du produit

- coton

Gants en coton

non stériles, en coton

Taille	REF	Unité de conditionnement
7.5	17574	20/1200
8	17575	20/1200
8.5	17576	20/1200
9	17577	20/1000
9.5	17578	20/1000
10	17579	20/1000

Sentina® Ambidextrous Latex

Gants d'examen Latex



Indications

utilisation à l'hôpital et en cabinet pour le nettoyage professionnel. convient à une utilisation en laboratoire, dans l'industrie pharmaceutique et au contact avec les denrées alimentaires

Propriétés

- avec bord roulé
- excellent toucher et prise sûre
- avec revêtement intérieur synthétique pour un enfilage simple et rapide
- haute résistance à la déchirure
- surface extraplate

Composition du produit

- latex naturelle



Sentina® Ambidextrous Latex

non stérile, en carton distributeur, latex naturel, non poudré, avec revêtement intérieur synthétique, blanc

Taille	REF	Pharmacode	Unité de conditionnement
5-6 XS	141390		100/1000
6-7 S	141391	7797851	100/1000
7-8 M	141392	7797852	100/1000
8-9 L	141393	7797853	100/1000
9-10 XL	141394		90/900

Sentina® Ambidextrous Nitrile

Gants d'examen Nitrile



Indications

- utilisation à l'hôpital et en cabinet
- pour le nettoyage professionnel.
- convient à une utilisation en laboratoire, dans l'industrie pharmaceutique et au contact avec les denrées alimentaires

Propriétés

- avec bord roulé
- excellent toucher grâce à une épaisseur de paroi optimisée pour un confort de port élevé
- haute résistance à la déchirure
- sans latex naturelle
- convient aux allergiques de type I

Composition du produit

- Caoutchouc nitrile-butadiène



Sentina® Ambidextrous Nitrile

non stérile, en carton distributeur, caoutchouc nitrile-butadiène, sans caoutchouc naturel, non poudré, bleu lavande

Taille	REF	Pharmacode	Unité de conditionnement
6-7 S	220008	7777958	200/2000
7-8 M	220007	7777959	200/2000
8-9 L	220006	7777960	200/2000
9-10 XL	220009	7777961	180/1800

Serviette d'accouchée



Indications

Les serviettes post accouchement servent à absorber le sang et les fluides corporels.

Propriétés

- avec protection des vêtements
- protection douce et absorbante

Composition du produit

- noyau absorbant : en pulpe
- Protection de la couture: en tissu
- Enveloppe en non-tissé : non-tissé aiguilleté (viscose et BiCo)
- Protection des vêtements : non-tissé de scellage (polypropylène)
- Fil de marquage : fil bleu (polyester)
- Tricotage tubulaire élastique : polypropylène

Serviette d'accouchée

Composant		Taille (cm)	REF	Pharmacode	Unité de conditionnement
MP-K					
10	Unité	25 x 8	116980	7291609	10/140
MP-K, traitée après fabrication pour réduire les germes					
10	Unité	25	116981	7291615	10/140
MP-L					
10	Unité	28 x 8	116982	7291621	10/140
MP-L, traitée après fabrication pour réduire les germes					
10	Unité	28 x 8	116983	7291638	10/140

Loving Mum

Coussinets d'allaitement



Indications

- adapté à la poitrine sensible pendant l'allaitement

Propriétés

- respirant
- pouvoir absorbant élevé
- bords doux
- avec adhésif
- ne retransmet pas l'humidité

Loving Mum

Composant		REF	Pharmacode	Unité de conditionnement
Loving Mum				
30	Unité	137671	7546133	30/360

Trousse de changement de pansement PEG



Indications

- pour le soin des plaies en cas de gastrostomie percutanée contrôlée par endoscopie

Trousse de changement de pansement PEG

stérile

	Composant	Taille (cm)	REF	Pharmacode	Unité de conditionnement
2	Vliwasoft Compresses, 4 plis	7,5 x 7,5	13454	6700804	15/240
2	Vliwasoft Compresses avec fente, 4 plis	7,5 x 7,5			
1	Curafix-H-Pansements de fixation larges	12,0 x 15,0			

Trousses de soins et de changement de pansement

Produits de soins

Indications

Comme accessoire pour la prise en charge optimale du patient, adapté aux différents besoins des séries de trousse. Les trousse de soins et de changement de pansement sont dans un emballage pelable pratique avec ou sans subdivision. Utilisation universelle:

- en maison de retraite et de soins
- en soins hospitaliers ambulatoires
- comme en cabinet médical

D'autres trousse standards et personnalisées sont disponibles sur demande.

Trousses de soins et de changement de pansement

sans latex

Contenu	REF	Pharmacode	Unité de conditionnement
Trousse de changement de pansement Nr. 1	37833	2556026	1/45
Trousse de changement de pansement Nr. 2	37836	7799189	1/27
Trousse de changement de pansement Nr. 3	37841	2556032	1/45
Trousse de changement de pansements n° 8	37618	3709779	1/105
Trousse de pansement, grande	130115	-	5/25
Trousse de changement de pansements universelle	37876	4366442	1/105
Set de desinfection avec Pean	37455	3709822	1/60
Trousse de sondage et de cathéter	37892	2931234	1/36
Trousse de soins	20305	3709701	1/30
Trousse de cathéter	154930	7794430	12/72
Pincette de forme anatomique	37893	2633904	1/125
Haricot bleu	145346	-	1/40

Raucoset® Standard I



Indications

- trousse de soin des plaies pour les petites interventions chirurgicales

Raucoset® Standard I

stérile

	Composant	Taille	REF	Pharmacode	Unité de conditionnement
1	Raucodrape Champ 2 couches	75,0 cm x 90,0 cm	25747	2858371	10/50
1	Raucodrape champ fenêtré 2 couches	45,0 cm x 75,0 cm			
8	Gazin Compresses de gaze, 12 plis	7,5 cm x 7,5 cm			
6	Gazin Bâtonnets en gaze	taille prune 0			

Curaderm® Revêtement pour matelas



Indications

- protège les matelas des souillures

Propriétés

- transparent, fin, doux et élastique
 - matière qui se froisse peu
- protège le matelas des souillures
protection contre les fluides corporels
respirant

Composition du produit

Film:

100 % polyuréthane

Curaderm® Revêtement pour matelas

Dimensions (cm)	REF	Unité de conditionnement
190 x 90	52500	1/25
190 x 90	52501	25

Sentina® Blouses visiteurs

blouse pour le personnel médical spécialisé,
les patients et les visiteurs



Indications

- pour la protection du patient des particules et de la poussière issues des vêtements des visiteurs et du personnel

Propriétés

- utilisation de matières premières exemptes de latex de caoutchouc naturel
- respirant
- faible teneur en particules
- hydrophobe

Composition du produit

- La blouse visiteur Sentina est en non-tissé.

Sentina® Blouses visiteurs

en non-tissé respirant, vert, avec manchettes blanches et une ceinture ajustable ainsi qu'une fermeture auto-agrippante dans le cou

Dimensions (cm)	REF	Pharmacode	Unité de conditionnement
non stérile			
118	18418	3709940	60

Blouse visiteur avec manchettes élastiques

en non-tissé respirant, vert, avec une manchette élastique et une ceinture ajustable ainsi qu'une fermeture auto-agrippante dans le cou

Dimensions (cm)	REF	Unité de conditionnement
non stérile		
115	154953	100

Blouse visiteur avec manchettes élastiques en tricot

en non-tissé respirant, vert, avec une manchette blanche en tricot élastique et une ceinture ajustable ainsi qu'une fermeture auto-agrippante dans le cou

Dimensions (cm)	REF	Unité de conditionnement
non stérile		
115	154954	100

LINELLE

Serviettes normales



Indications

Pour des flux abondants ou modérés
- pour des journées intenses et pour
la nuit.

Propriétés

- particulièrement absorbant
- avec des rainures estampées en surface
- avec une protection des vêtements pour une sécurité optimale

Composition du produit

Enveloppe en fibres non tissées
Protection des vêtements en PE
Flocons de cellulose
Bandes de recouvrement et adhésif

LINELLE

20 unités en sachet

REF	Pharmacode	Unité de conditionnement
109776	7624287	1/12

mensa® serviette en ouate

Hygiène féminine



Indications

Pour l'absorption de sang et de fluides corporels

Propriétés

- serviette en ouate douce et absorbante
- traitée sans chlore
- Produit d'hygiène

Composition du produit

- noyau absorbant : en pulpe
- Protection de la couture: en tissu
- Enveloppe en non-tissé : non-tissé aiguilleté (viscose et BiCo)
- Protection des vêtements : non-tissé de scellage (polypropylène)
- Fil de marquage : fil bleu (polyester)
- Tricotage tubulaire élastique : polypropylène

mensa® serviette en ouate

10 unités en sachet

REF	Pharmacode	Unité de conditionnement
116984	7291644	10/220

Slip universel

Culotte de fixation universelle



Indications

Le slip de fixation sans couture convient à tous types de protections absorbantes et de protections pour incontinence

Propriétés

- taille universelle pour un tour de hanche jusqu'à 145 cm
- confort discret et simplicité d'utilisation
- respirant grâce à sa structure ouverte
- sécurité maximale antifuites grâce à une construction et un matériau spécifiques
- ouvertures souples pour les jambes pour éviter les constrictions

Composition du produit

96 % polyester
4 % élasthanne

Remarques

- sans latex
- lavable à 60° C max

Slip universel

3 unités en sachet

REF	Pharmacode	Unité de conditionnement
109944	7624270	3/60

Servaderm Classic Body Lotion



Indications

- pour le soin et la protection de la peau
- contre les démangeaisons
- convient aux peaux très sèches

Propriétés

- complexe dermo-lamellaire unique
- favorise la régénération cellulaire naturelle de la peau
- protège et apaise la peau

Composition du produit

3 % Huile d'amande, Panthénol, Allantoïne, Beurre de karité

Servaderm Classic Body Lotion

Taille	REF	Pharmacode	Unité de conditionnement
150 ml	152210	3779389	1/28

Servaderm Classic Mousse nettoyante



Indications

- pour le soin et le nettoyage de la peau et des cheveux

Propriétés

- mousse nettoyante 2 phases
- doux pour la peau et les cheveux
- nettoyage particulièrement doux

Composition du produit

6 % Huile d'amande, Panthénol, Allantoïne, Sans SLS

Remarques

- agiter avant l'utilisation

Servaderm Classic Mousse nettoyante

Taille	REF	Pharmacode	Unité de conditionnement
250 ml	152211	3779337	1/24

BELLAWA cosmetic disques



Indications

- pour l'hygiène buccale quotidienne
- pour appliquer et éliminer le maquillage
- pour nettoyer et soigner la peau
- pour retirer le vernis à ongles

Propriétés

- disques ouatés doux et ronds
- 100% coton
- respectueux de l'environnement - fabrication sans agent de blanchiment chloré
- Duo Pad : avec une surface structurée et lisse
- non pelucheux et de forme stable
- excellente capacité d'absorption



BELLAWA cosmetic disques

REF	Pharmacode	Unité de conditionnement
154800	7814596	1/20

BELLAWA maxi Pads



Indications

- pour l'hygiène buccale quotidienne
- pour appliquer et éliminer le maquillage
- pour nettoyer et soigner la peau
- pour retirer le vernis à ongles

Propriétés

- disques en ouate grands, blancs
- en coton et fibres synthétiques
- respectueux de l'environnement - fabrication sans agent de blanchiment chloré
- forme stable, carrée
- surface lisse non pelucheuse
- excellente capacité d'absorption

BELLAWA maxi Pads

REF	Pharmacode	Unité de conditionnement
85999	7814597	1/12

BELLAWA Fairtrade Pads



Indications

- pour l'hygiène buccale quotidienne
- pour appliquer et éliminer le maquillage
- pour nettoyer et soigner la peau
- pour retirer le vernis à ongles

Propriétés

- en coton 100% Fairtrade
- disques ouatés doux et ronds
- respectueux de l'environnement - fabrication sans agent de blanchiment chloré
- Duo Pad : avec une surface structurée et lisse
- non pelucheux et de forme stable
- excellente capacité d'absorption

BELLAWA Fairtrade Pads

REF	Pharmacode	Unité de conditionnement
109690	7814599	1/24

BELLAWA Soft disques à l'huile d'argan



Indications

- pour l'hygiène buccale quotidienne
- pour appliquer et éliminer le maquillage
- pour nettoyer et soigner la peau
- pour retirer le vernis à ongles

Propriétés

- à l'huile d'argan naturelle - prévient le dessèchement et le vieillissement de la peau
- pour la peau du visage sensible et impure
- en coton
- disques ouatés extra-grands et doux
- respectueux de l'environnement - fabrication sans agent de blanchiment chloré
- Duo Pad : avec une surface structurée et lisse
- non pelucheux et de forme stable
- excellente capacité d'absorption

BELLAWA Soft disques à l'huile d'argan

REF	Pharmacode	Unité de conditionnement
152544	7814600	1/24

BELLAWA boîte déco



Indications

- pour l'hygiène et le soin du corps et de la peau quotidiens
- pour l'application de pommades
- corriger le maquillage et le vernis à ongles
- ne pas introduire dans le canal auditif

Propriétés

- tige en carton respectueux de l'environnement
- tête en ouate 100 % coton
- fabriqués sans agent de blanchiment

BELLAWA boîte déco

REF	Pharmacode	Unité de conditionnement
153310	7814592	1/24

BELLAWA boîte ronde



Indications

- pour l'hygiène et le soin du corps et de la peau quotidiens
- pour l'application de pommades
- corriger le maquillage et le vernis à ongles
- ne pas introduire dans le canal auditif

Propriétés

- tige en papier durable, recyclée et de couleur marron
- tête en ouate 100 % coton
- fabriqués sans agent de blanchiment
- emballage entièrement recyclable

BELLAWA boîte ronde

REF	Pharmacode	Unité de conditionnement
157330	7844707	1/24



Indications

- pour le soin quotidien des enfants et des nourrissons
- ne pas introduire dans le canal auditif

Propriétés

- tige en carton respectueux de l'environnement
- tête en ouate 100 % coton
- fabriqués sans agent de blanchiment
- emballage FSC écologique
- sans plastique

BELLAWA Baby

REF	Pharmacode	Unité de conditionnement
155440	7814595	1/24

BELLAWA Fairtrade



Indications

- pour l'hygiène et le soin du corps et de la peau quotidiens
- pour l'application de pommades
- corriger le maquillage et le vernis à ongles
- ne pas introduire dans le canal auditif

Propriétés

- certifié Fairtrade
- tige en carton respectueux de l'environnement
- tête en ouate 100 % coton
- boîte pliante en carton recyclé 100%
- sans plastique

BELLAWA Fairtrade

REF	Pharmacode	Unité de conditionnement
109691	7814594	1/30

Sentina® Tablier en film, drap de transport



Indications

- pour une utilisation comme support de tables et de brancards en ambulatoire et au bloc opératoire

Propriétés

- couches de cellulose absorbantes
- film PE imperméable aux fluides
- haute résistance à la déchirure
- avec fil de renfort en option
- pouvoir absorbant élevé
- protection contre les souillures et les germes

Composition du produit

Association de couches de cellulose absorbante et d'une couche imperméable aux liquides constituée d'un film PE ; des fils de nylon traités sur la longueur assurent une résistance adaptée à la déchirure

Sentina® Tablier en film

1 couche de tissu absorbant, 1 couche en film PE

Dimensions (cm)	REF	Pharmacode	Unité de conditionnement
38 x 39	142260		1000
75 x 90	142261	7822386	200
75 x 140	142262		100
75 x 175	142263		100
75 x 210	142264	7822385	100

Sentina® Drap de transport

avec renfort de fil, barrière latérale contre les liquides, 2 couches de cellulose absorbante, 1 couche de film PE

Dimensions (cm)	REF	Pharmacode	Unité de conditionnement
78 x 140	142273	7822369	100
78 x 175	142274		100
78 x 210	142275	7822370	100

Sentina® Drap de transport « Basic »

avec renfort de fil, barrière latérale contre les liquides, 1 couche de cellulose absorbante, 1 couche de film PE

Dimensions (cm)	REF	Unité de conditionnement
78 x 140	142270	100
78 x 175	142271	100
78 x 210	142272	100

Incontinence



Efficacité, adéquation et économie

Vos avantages avec notre concept : les résidents, les patients et le personnel soignant satisfaits constituent la base de votre réussite comme de la nôtre. Nous offrons :

un concept d'approvisionnement adapté aux points forts de nos produits et qui répond aux critères d'efficacité, d'adéquation et d'économie :

- une utilisation économique des produits et des services ainsi qu' une qualité de soins optimale avec les conseils et à la formation avisés du fabricant
- des soins adaptés aux besoins grâce à une gamme de produits complète pour le jour et la nuit
- des frais consécutifs réduits et une préservation d'une peau saine avec des produits certifiés proDERM ainsi que les résultats de remontée de liquide excellents, basés sur une technologie innovante
- une meilleure rentabilité avec une qualité de soins élevée grâce à un confort exceptionnel frais de lavage réduits grâce à l'étanchéité et frais de stockage abaissés grâce au conditionnement optimisé



proDERM

proDERM, l'institut de recherche dermatologique appliquée à Schoenefeld, Allemagne, confirme que les produits Attends respectent la peau tout en la maintenant au sec pendant longtemps.

Pour de plus amples informations, consultez: www.attends.ch



Les produits Attends offrent:



Quick-Dry

Une couche d'acquisition et le noyau superabsorbant sous-jacent garantissent une absorption rapide du liquide et gardent ainsi la peau au sec, même pendant de longues périodes d'utilisation.



Zone active

La zone active à l'entrejambe permet une capacité d'absorption supplémentaire à l'endroit où l'absorption est la plus indispensable.



Micro-aéré

Les matériaux microaérés aident à éviter une accumulation thermique et donnent ainsi une meilleure protection à la peau.



pH 4.5 plus respectueux de la peau

Le système Quick dry avec les fibres actives et le superabsorbant permet de garantir un pH faible, semblable au niveau pH de la peau, ce qui contribue à maintenir la peau saine.



Emballage individuel

Le noyau absorbant retient efficacement l'ammoniac contenu dans l'urine, protégeant ainsi contre les odeurs désagréables.

Suivez-nous sur Facebook et LinkedIn : devenez fan !



<https://www.facebook.com/LohmannRauscherCH>



<https://www.linkedin.com/company/lohmann-rauscher-schweiz/>

Disposima®

Alèses pour malades



Propriétés

- surface d'appui résistante à la déchirure
- noyau en cellulose très absorbant
- partie inférieure imperméable aux fluides antidérapante

Composition du produit

Association de non-tissé résistant à la déchirure, de ouate de cellulose absorbante non blanchie et d'un film antidérapant en polyéthylène.

Disposima®

Couches	Dimensions (cm)	REF	Unité de conditionnement
12	60 x 40	16017	100
20	60 x 40	16019	100
20	60 x 40	16021	10/100
12	90 x 60	16018	
20	90 x 60	16020	50
20	90 x 60	16022	5/50

Produits divers

Cache-œil

noir

REF	Pharmacode	Unité de conditionnement
138298	7749254	10/500

FRIHO RUBAN ADHÉSIF-POR

Dimensions (m x cm)	REF	Pharmacode	Unité de conditionnement
9,1 x 2,5	157304	7839283	1/45
9,1 x 5,0	157305	7839284	1/35

Zellosan Feuilles de tampons en cellulose

REF	Pharmacode	Unité de conditionnement
154927	7801128	1/26
154928	7826021	2

Autres produits d'hygiène

Aide utile pour le soin corporel quotidien

Indications

- sous forme d'aide en cas d'examens de la cavité buccale et pharyngée
- pour l'application de pommades

Propriétés

- produit purement naturel (100% bois de bouleau)
- lisse
- flexible
- résistant à la rupture
- bords doux sans éclats

Composition du produit

100 % bois de bouleau

Spatule abaisse langue

REF	Pharmacode	Unité de conditionnement
emballage individuel stérile		
137440	7451160	50/1000
non stérile		
137442	7451177	100/4000

Autres produits d'hygiène

Aide utile pour le soin corporel quotidien

Tampon d'ouate

Dimensions (cm)	REF	Pharmacode	Unité de conditionnement
2 rouleaux avec 500 bâtonnets en sachet plastique			
5 x 4	13356	4951519	1/12
faible en germes, 500 bâtonnets en sachet plastique			
5 x 4	13353		1/20

Distributeur combiné

en polystyrène, transparent, vide, largeur max. de remplissage 10 cm

REF	Unité de conditionnement
23900	1

Tampon en cellulose

stérile

Dimensions (cm)	REF	Pharmacode	Unité de conditionnement
4 x 5 cm (à 2)			
5 x 4	109573	7527756	140/4900
4 x 5 cm (à 3)			
5 x 4	109574	7527762	150/2700

Cellulose, en couches

Dimensions (cm)	REF	Pharmacode	Unité de conditionnement
fortement blanchie			
58 x 38	16000	7806839	15
non blanchie			
58 x 38	16004	7806840	15

Raucotupf Bâtonnet ouaté

REF	Pharmacode	Unité de conditionnement
avec bâtonnet en bois, petit tête en ouate		
137430	7451125	100/1000/20000
avec bâtonnet en polypropylène, gr. tête en ouate		
137433	7451148	50/1000
Emballage de 2 pièces, stérile avec bâtonnet en bois, petit tête en ouate		
137431	7451131	200/2000
Emballages de 2 pièces, stériles avec bâtonnet en polypropylène, gr. Tête en ouate		
137434	7451154	100/1000

Autres produits d'hygiène

Aide utile pour le soin corporel quotidien

HUMAFIX Protection exsanguinateur

REF	Pharmacode	Unité de conditionnement
Modèle pour le bras, petit		
200541	1735991	15/30
Modèle pour la jambe, grand		
200540	1736016	15/30

Papier crêpe pour médecin

Dimensions (cm)	REF	Pharmacode	Unité de conditionnement
en rouleaux (128 coupons de 39 cm), blanc, largeur 55 cm			
55	200691	2204178	9

Serviettes de protection, blanc

Dimensions (cm)	REF	Pharmacode	Unité de conditionnement
37 x 70 cm			
37	200660	1826564	1

Sentina® Gant de lavage

en non-tissé

Dimensions (cm)	REF	Unité de conditionnement
15,5 x 23,0	140080	50/800

Lemon Swabs

Cotons-tiges au citron et à la glycérine

REF	Pharmacode	Unité de conditionnement
25 x 3 pièces		
152482	7781442	75/750

Alco-Prep®

REF	Pharmacode	Unité de conditionnement
139343	7736007	100/2000

iD Protect Super

Dimensions (cm)	REF	Pharmacode	Unité de conditionnement
90 x 60	154976	7798754	30/120



Premiers soins

Trousse de secours de voiture

Maxi



Indications

- doit permettre le soin approprié sur le lieu de l'accident
- utilisée pour le soin aigu de plaies superficielles
- permet un traitement de premiers secours immédiat

Remarques

- contient notamment des médicaments

Trousse de secours de voiture

Maxi Bag

Quantité	Composant	Taille (cm)	Poids (ml)	REF	Pharma-code	Unité de conditionnement (unité)
6	Compresses non tissées	10,0 x 10,0				
2	Bande de fixation élastique	4,0 x 10,0				
1	Bande de fixation élastique	4,0 x 6,0				
1	Bande universelle à allongement modéré	5,0 x 8,0				
1	Solution en spray Bepanthen Plus		30			
1	Bepanthen Plus Crème					
2	Cartouche de pansement / Paquet de pansements	4,0 x 8,0				
20	Pansements individuels sensitiv (3 tailles)					
10	Pansements prédécoupés peaux sensibles	10,0 x 6,0				
1	Rouleau de pansement non-tissé en distributeur	5,0 x 2,5		155342	7805314	1/13
1	Drap triangulaire	136,0 x 96,0 x 96,0				
1	Couverture de survie	210,0 x 160,0				
4	Aide-mémoire pour premiers secours					
1	Étui contenant pincette/paire de ciseaux					
1	Craies					
5	Agrafes pour bande					
5	Épingles de sûreté					
1	Aide-mémoire pour premiers secours					

Trousse de secours de voiture

Midi



Indications

- doit permettre le soin approprié sur le lieu de l'accident
- utilisée pour le soin aigu de plaies superficielles
- permet un traitement de premiers secours immédiat

Remarques

- contient notamment des médicaments

Trousse de secours de voiture

Midi Bag

Quantité	Composant	Taille (cm)	Poids	REF	Pharma-code	Unité de conditionnement (unité)
4	Compresse non tissées	10,00 x 10,00		155341	7805313	1/22
2	Bande de fixation élastique	4,00 x 6,00				
1	Rouleau de sparadrap	5,00 x 1,25				
1	Solution en spray Bepanthen Plus		30,0 ml			
1	Bepanthen Plus Crème		3,5 g			
10	Pansements prédécoupés peaux sensibles	10,00 x 6,00				
2	Cartouche de pansement / Paquet de pansements	4,00 x 8,00				
1		14,50				
1	Drap triangulaire	136,00 x 96,00 x 96,00				
1	Couverture de survie	210,00 x 160,00				
5	Agrafes pour bande					
5	Épingles de sûreté					
1	Craies					
4	Gants de premiers secours					
1	Aide-mémoire pour premiers secours					

Trousse de secours de voiture

Mini



Indications

- doit permettre le soin approprié sur le lieu de l'accident
- utilisée pour le soin aigu de plaies superficielles
- permet un traitement de premiers secours immédiat

Remarques

- contient notamment des médicaments

Trousse de secours de voiture

Mini Bag

Quantité	Composant	Taille (cm)	Poids	REF	Pharma-code	Unité de conditionnement (unité)
2	Compresses non tissées	10 x 10				
1	Bande de fixation élastique	4 x 8				
1	Bande universelle à allongement modéré	5 x 8				
1	Cartouche de pansement / Paquet de pansements	4 x 8				
20	Pansements individuels sensitiv (3 tailles)					
1	Drap triangulaire	136 x 96 x 96				
1	Couverture de survie	210 x 160		155340	7805312	1/20
1	Solution en spray Bepanthen Plus		30,0 ml			
1	Bepanthen Plus Crème		3,5 g			
1	Ciseaux	10				
4	Gants de premiers secours					
5	Agrafes pour bande					
5	Épingles de sûreté					
1	Aide-mémoire pour premiers secours					

Trousse de secours de voiture contenu conforme à DIN 13164



Propriétés

- conforme à DIN 13164

Trousse de secours de voiture contenu conforme à DIN 13164

Quantité	Composant	Taille (cm)	REF	Pharmacode	Unité de conditionnement (unité)
1	Sparadrap, DIN 13019-A	5,0 x 2,5	109699	7751685	1/10
1	jeu de pansements 14 pièces (5 tailles)				
1	Sachet de pansements, DIN 13151-K				
2	Sachet de pansements, DIN 13151-M				
1	Sachet de pansements, DIN 13151-G				
1	Compresse d'urgence, DIN 13152-BR	60,0 x 40,0			
1	Compresse d'urgence, DIN 13152-A	80,0 x 60,0			
2	Bandes de fixation, DIN 61634-FB 6	6,0			
3	Bandes de fixation, DIN 61634-FB 8	8,0			
1	Couverture de survie	210,0 x 160,0			
6	Compresse, par paire, stériles	10,0 x 10,0			
2	Compresse, par paire, stériles				
1	Ciseaux, DIN 58279-A 145				
4	Compresse, par paire, stériles				
2	Lingettes humides pour nettoyer la peau non blessée				
1	Aide-mémoire pour premiers secours				

Trousse de secours de loisirs

Étui en néoprène



Indications

- doit permettre le soin approprié sur le lieu de l'accident
- utilisée pour le soin aigu de plaies superficielles
- permet un traitement de premiers secours immédiat

Remarques

- contient notamment des médicaments

Trousse de secours de loisirs

noir/rouge

Quantité	Composant	Taille (cm)	Poids	REF	Pharma-code	Unité de conditionnement (unité)
1	Bande de fixation élastique	4 x 6				
1	Bepanthen Plus Crème		3,5 g			
1	Solution en spray Bepanthen Plus		30,0 ml			
1	Cartouche de pansement / Paquet de pansements	4 x 8				
1	Ciseaux	10		155343	7805315	1/40
6	Pansements pour ampoules (2 tailles)					
20	Pansements individuels sensitiv (3 tailles)					
5	Agrafes pour bande					
5	Épingles de sûreté					

Trousse de secours de voyage individuelle



Indications

- doit permettre le soin approprié sur le lieu de l'accident
- utilisée pour le soin aigu de plaies superficielles
- permet un traitement de premiers secours immédiat

Remarques

- contient notamment des médicaments

Trousse de secours de voyage individuelle

jaune-gris clair

Quantité	Composant	Taille (cm)	Poids	REF	Pharma-code	Unité de conditionnement (unité)
2	Compresse non tissées	10 x 10				
1	Bande de fixation élastique	4 x 8				
2	Bande de fixation élastique	4 x 6				
1	Bande universelle à allongement modéré	5 x 8				
1	Solution en spray Bepanthen Plus		30,0 ml			
1	Bepanthen Plus Crème		3,5 g			
1	Cartouche de pansement / Paquet de pansements	4 x 8				
20	Pansements individuels sensitiv (3 tailles)			155345	7805317	1/20
6	Pansements pour ampoules (2 tailles)					
1	Pincette					
1	Ciseaux chirurgicaux émoussés	10				
4	Gants de premiers secours					
5	Agrafes pour bande					
5	Épingles de sûreté					
1	Carte à tiques avec loupe					
1	Aide-mémoire pour premiers secours					

Trousse de secours d'extérieur



Indications

- doit permettre le soin approprié sur le lieu de l'accident
- utilisée pour le soin aigu de plaies superficielles
- permet un traitement de premiers secours immédiat

Remarques

- contient notamment des médicaments

Trousse de secours d'extérieur

vert clair

Quantité	Composant	Taille (cm)	Poids	REF	Pharma-code	Unité de conditionnement (unité)
4	Compresse non tissées	10,0 x 10,0				
1	Bande de fixation élastique	4,0 x 6,0				
1	Bande universelle à allongement modéré	5,0 x 8,0				
1	Solution en spray Bepanthen Plus		30,0 ml			
1	Bepanthen Plus Crème		3,5 g			
1	Tampon pour piqûres d'insectes		3,0 ml			
1	Cartouche de pansement / Paquet de pansements	4,0 x 8,0				
1	Ciseaux	14,5				
20	Pansements individuels sensitiv (3 tailles)					
1	Drap triangulaire	136,0 x 96,0 x 96,0		155344	7805316	1/15
1	Couverture de survie	21,0 x 160,0				
6	Pansements pour ampoules (2 tailles)					
5	Agrafes pour bande					
5	Épingles de sûreté					
1	Allumettes Sturm					
1	Pincette					
4	Gants de premiers secours					
1	Aide-mémoire pour premiers secours					
1	Guide de sauvetage en montagne					

Trousse de secours de sac à dos



Indications

- doit permettre le soin approprié sur le lieu de l'accident
- utilisée pour le soin aigu de plaies superficielles
- permet un traitement de premiers secours immédiat

Remarques

- contient notamment des médicaments

Trousse de secours de sac à dos

orange-noir

Quantité	Composant	Taille (cm)	Poids (ml)	REF	Pharma-code	Unité de conditionnement (unité)
2	Compresses non tissées	10 x 10		155348	7805320	1/20
1	Bande de fixation élastique	4 x 6				
1	Solution en spray Bepanthen Plus		30			
1	Carte à tiques avec loupe					
1						
1	Cartouche de pansement / Paquet de pansements	4 x 8				
1	Ciseaux	10				
1		136 x 96 x 96				
10	Pansements étanche	10 x 5				
6	Pansements pour ampoules (2 tailles)					
5	Agrafes pour bande					
5	Épingles de sûreté					
1	Aide-mémoire pour premiers secours					
1	Guide de sauvetage en montagne					

Trousse de secours de poche



Indications

- doit permettre le soin approprié sur le lieu de l'accident
- utilisée pour le soin aigu de plaies superficielles
- permet un traitement de premiers secours immédiat

Remarques

- contient notamment des médicaments

Trousse de secours de poche

jaune clair

Quantité	Composant	Taille (cm)	Poids (g)	REF	Pharma-code	Unité de conditionnement (unité)
1	Bande de fixation élastique	4 x 4		155346	7805318	1/118
1	Bande de fixation élastique	4 x 6				
1	Bepanthen Plus Crème		3,5			
2	Compresse de gaze, pliées	5 x 5				
2	Pansement, stérile	7 x 5				
1	Ciseaux	10				
4	Tampon d'alcool	3 x 3				
20	Pansements individuels sensitiv (3 tailles)					
5	Agrafes pour bande					
5	Épingles de sûreté					

Trousse de secours de poche



Indications

- doit permettre le soin approprié sur le lieu de l'accident
- utilisée pour le soin aigu de plaies superficielles
- permet un traitement de premiers secours immédiat

Remarques

- contient notamment des médicaments

Trousse de secours de poche

gris

Quantité	Composant	Taille (cm)	Poids (g)	REF	Pharma-code	Unité de conditionnement (unité)
1	Bande de fixation élastique	4 x 4		155347	7805319	1/129
1	Bande de fixation élastique	4 x 6				
1	Bepanthen Plus Crème		3,5			
2	Compresses de gaze, pliées	5 x 5				
2	Pansement, stérile	7 x 5				
1	Ciseaux	10				
4	Tampon d'alcool	3 x 3				
20	Pansements individuels sensitiv (3 tailles)					
5	Agrafes pour bande					
5	Épingles de sûreté					

Mallette de secours pour le sport



Indications

- doit permettre le soin approprié sur le lieu de l'accident
- utilisée pour le soin aigu de plaies superficielles
- permet un traitement de premiers secours immédiat

Mallette de secours pour le sport

orange

Quantité	Composant	Taille (cm)	REF	Pharmacode	Unité de conditionnement (unité)
10	Compresse non tissées	10,00 x 10,00	155349	7805321	1/1
80	Compresse de gaze	12,00 x 8,00			
2	Bande de fixation élastique	4,00 x 10,00			
4	Bande de fixation élastique	4,00 x 8,00			
4	Bande de fixation élastique	4,00 x 4,00			
1	Bande universelle à allongement modéré	5,00 x 8,00			
1	Bande élastique autoadhésive	4,50 x 6,00			
1		5,00 x 6,00			
1	Bandage refroidissant cohésif	4,50 x 8,00			
3	Cartouche de pansement / Paquet de pansements	4,00 x 8,00			
20	Pansements prédécoupés peaux sensibles	10,00 x 6,00			
10	Pansements étanche	10,00 x 5,00			
20	Pansements individuels sensitiv (3 tailles)				
6	Pansements pour ampoules (2 tailles)				
2	Rouleau de sparadrap	5,00 x 1,25			
1	Sparadrap	10,00 x 3,80			
2	Drap triangulaire	136,00 x 96,00 x 96,00			
1	Ouate hémostatique				
1	Poche refroidissante instantanée	21,00 x 15,00			
1	Étui contenant pincette/paire de ciseaux				
5	Agrafes pour bande				
5	Épingles de sûreté				
1	Aide-mémoire pour premiers secours				

Blood Stop

Ouate hémostatique



Indications

La ouate hémostatique FLAWA est une ouate prête à l'emploi en fibres d'alginate de calcium. Elle est utilisée pour arrêter les hémorragies superficielles et les saignements de nez.

Propriétés

- traité selon une méthode réduisant la présence de germes

Remarques

Propre sans effort tant que l'emballage n'est pas ouvert ou endommagé.

Blood Stop

Poids (g)	REF	Pharmacode	Unité de conditionnement (unité)
2	129754	7527727	1/170

Medical Shop

Couverture de survie



Indications
Soins d'urgence

Utilisation prévue
Protection contre le froid et la chaleur pour les blessés, reflète la chaleur corporelle et les rayons du soleil*. Le risque d'hypothermie est moindre et la chaleur est maintenue à l'écart du corps.*La face argentée orientée vers l'extérieur reflète plus fortement les rayons du soleil que la face dorée

Medical Shop

or / argent

Dimensions (cm x cm x µm)	REF	Pharmacode	Unité de conditionnement (unité)
210 x 160 x 12	157317	7845472	1/20/120

Premiers Secours

Drap triangulaire



Indications

Le drap triangulaire est utilisé comme aide pour les premiers soins, pour l'immobilisation à court terme de parties du corps, ainsi que pour la fixation de pansements primaires et compressifs et sous forme de pad circulaire.

Propriétés

- polyvalent
- respecte la norme DIN EN 13168
- drapabilité

Premiers Secours

blanc

Dimensions (cm)	REF	Pharmacode	Unité de conditionnement (unité)
136 x 96 x 96	153249	7802650	1/400

Pansements individuels



Indications

- Premiers Soins

Propriétés

- avec compresse (8 x 10 cm)

Pansements individuels

Dimensions (m x cm)	REF	Pharmacode	Unité de conditionnement (unité)
4 x 8	109575	7752248	1/700

Carte à tiques



Indications

Pour retirer les tiques

Propriétés

■ avec loupe

Carte à tiques

REF	Pharmacode	Unité de conditionnement (unité)
129755	7581796	1/250

Conditions générales de vente

Lohmann & Rauscher AG

1. La gamme de produit est susceptible de changer à tout moment. Les produits présentés par Lohmann & Rauscher dans le catalogue, sur les prospectus ou sur internet ne le sont qu'à titre informatif et ne constituent en rien une offre à caractère obligatoire.
 2. Les tarifs de la liste de prix sont indicatifs, sous réserve de toute modification tarifaire, changement de condition ou amélioration technique des produits.
 3. Tous les envois sont effectués à la responsabilité de l'acheteur.
 4. Le lieu d'exécution pour la livraison et le paiement est 9014 St. Gall.
 5. Conditions de paiement : 30 jours nets. Sur rappels des factures échues, nous facturons un intérêt de 5 %, tout comme les frais de rappel de Fr. 20,-.
 6. Livraisons échelonnées : Pour les livraisons partielles imputables à Lohmann & Rauscher, le rabais accordé correspond à une livraison unique.
 7. Les dysfonctionnements de toutes sortes comme les grèves, les incendies, les guerres, les pénuries de matière première et les événements de violence extrême dégagent Lohmann & Rauscher de toute obligation de livraison ponctuelle pour toute la durée dudit événement.
 8. Si une augmentation tarifaire a lieu alors qu'un contrat de longue durée est encore en cours, les nouveaux tarifs seront appliqués aux quantités restant à livrer. Dans ce cas, l'acheteur dispose d'un droit de résiliation du contrat dans le mois suivant l'annonce de l'augmentation.
 9. Le solde des articles non retirés à la fin du 12e mois doit être livré et perçu aux tarifs et conditions en vigueur à ce moment-là.
 10. Les réclamations doivent être émises dès la réception de la marchandise. Si un défaut de fabrication est constaté ou qu'un matériau inadapté a été utilisé, Lohmann & Rauscher s'engage à améliorer ou remplacer dès que possible la marchandise par un produit. Toute autre réclamation de la part de l'acheteur, notamment de dommages ou de résiliation du contrat, est exclue.
 11. Des frais de traitement à la hauteur des désagréments causés seront appliqués aux retours de marchandise qui n'imputeraient pas Lohmann & Rauscher. Les frais de traitement dépendent de la valeur de la marchandise et s'établissent comme suit :
 - jusqu'à Fr. 100 : Fr. 10,-
 - jusqu'à Fr. 500 : Fr. 50,-
 - à partir de Fr. 500 : Fr. 80,-Toute marchandise stockée trop longtemps ou invendable ne saurait être reprise (cf. règlement de retour).
 12. Les commandes sur mesure sont facturées au cas par cas et ne peuvent pas être reprises. L'acheteur accepte toute livraison excédentaire ou incomplète de 10 % par rapport à ce qui était prévu.
 13. Le matériel de conditionnement n'est pas repris.
 14. Les présentes conditions générales de vente prévalent sur toutes les conditions antérieures.
 15. Tout autre condition énoncée par l'acheteur n'est valable que si Lohmann & Rauscher l'a expressément approuvée par écrit.
 16. Tribunal compétent : 9014 St. Gall
- Les prix publics sont fournis à titre indicatif.
- Janvier 2023

Conditions Lohmann & Rauscher AG à partir du 01 février 2023

Critère	Hôpital · Maison de soins · Soins à domicile · Pharmacie · Grossiste	Médecin · Thérapeute
Basis tarifaire	En gros	Médecin
Paieement	30 jours nets	30 jours nets
Montant minimal de facture	Fr. 50.-	Fr. 50.-
Livraison franco de port	Fr. 250.-	Fr. 150.-
Supplément livraison rapide	conformément au tarif postal	conformément au tarif postal
Petites livraisons*	entre 50.- Fr et 250.- Fr, les frais d'envoi sont de 12.- Fr	entre 50.- Fr et 150.- Fr, les frais d'envoi sont de 12.- Fr
Supplément palette	Un supplément de 7.- Fr par palette sera facturé en compensation de la RTLP (redevance sur le trafic lourd dépendant des prestations) et des coûts liés à la gestion des palettes.	Un supplément de 7.- Fr par palette sera facturé en compensation de la RTLP (redevance sur le trafic lourd dépendant des prestations) et des coûts liés à la gestion des palettes.
Supplément temporaire logistique	Prix plus supplément temporaire de 7.9 % concernant les coûts d'approvisionnement et de logistique	Prix plus supplément temporaire de 7.9 % concernant les coûts d'approvisionnement et de logistique

* Livraisons VENOSAN sans frais de port.

Règlement relatif aux retours de Lohmann & Rauscher AG

Réf.	Type de retour	Règle	Remboursement
a	Commande erronée	La marchandise reprise dans les 10 jours	Remboursement complet, moins les frais liés aux désagréments subis de Fr. 10.- jusqu'à Fr. 80.-
b	Suite à une réclamation, la marchandise est défectueuse	La marchandise est reprise	Remboursement complet et remplacement
c	Le client souhaite renvoyer des produits manufacturés individuellement	Marchandise non reprise	Aucun remboursement
d	Produits qui ont déjà été portés, comme par.ex. les bas compressifs médicaux/bas de soutien ou bandages orthopédiques, qui conformément aux prescriptions ne peuvent être ni échangés ni repris.	Marchandise non reprise	Aucun remboursement
e	Produits dont le label ou l'étiquette du produit ont été enlevés (p.ex. bas compressifs médicaux/bandages orthopédiques).	Marchandise non reprise	Aucun remboursement
f	Le produit a été supprimé du programme de vente actuel.	Marchandise non reprise	Aucun remboursement

Règlementations supplémentaires pour les produits qui ont été portés à même à la peau (par ex. bas/bandages) :

a	Les réclamations ne sont acceptés que sur présentation de la marchandise accompagnée du bordereau d'expédition.
b	Les marchandises portées doivent être lavées avant d'être renvoyées et si possible se trouver dans l'emballage original.
c	En cas de confection sur mesure les réclamations et les retours doivent être réalisés au plus tard dans un délai de 4 semaines après réception.
d	Le personnel qualifié qui prend les mesures du bas compressifs médicaux sur le patient est responsable des mesures en cas de commandes similaires ou de nouvelles commandes. Les mesures réalisées correctement seront facturées au client.

Sous réserve d'erreur d'impression et de composition. Valable jusqu'à révocation. Lohmann & Rauscher AG se réserve le droit de modifier les prix indiqués.